

2020/015063-

FNDE

FUNDO NACIONAL DE DESENVOLVIMENTO DA EDUCAÇÃO
PROGRAMA DINHEIRO DIRETO NA ESCOLA

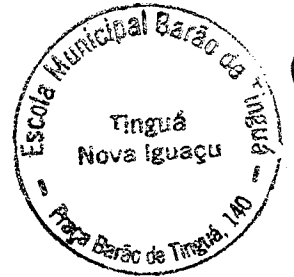

Termo de Adesão e Compromisso de Voluntário

Adrielle de Pinho Araujo Brazileira Solteira
(Nome do(a) Voluntário(a)) (Nacionalidade) (Estado Civil)
residente e domiciliado(a) no(a) Estrada Lusa Esperança, 35B,
(Rua/Avenida) (nº)
casa, Tinguá, Nova Iguaçu, RJ portador(a) do CPF n.º
(Complemento) (Bairro) (Cidade) (UF)
181.553.719-51 carteira de identidade n.º 30.403.968-8, Detran RJ,
(Nº do CPF) (Órgão Expedidor) (UF)

pele presente instrumento, formaliza adesão e compromisso em prestar, a contento, *serviço voluntário*, nos termos da Lei n.º 9.608, 18 de janeiro de 1988, em escolas públicas definidas em Resolução do Conselho Deliberativo do Fundo Nacional de Desenvolvimento da Educação, que dispõe sobre os procedimentos e as formas de execução e prestação de contas do Programa Dinheiro Direto na Escola (PDDE), cõscio de que fará jus ao ressarcimento das despesas com transporte e alimentação decorrentes da prestação do referenciado serviço e que tal serviço não será remunerado e não gerará vínculo empregatício, nem obrigação de natureza trabalhista, previdenciária ou afim.

Nova Iguaçu / RJ, 05 de maio de 2019.
(Local) (UF)

Adrielle de Pinho Araujo
(Assinatura do(a) Voluntário(a))

FNDEFUNDO NACIONAL DE DESENVOLVIMENTO DA EDUCAÇÃO
PROGRAMA DINHEIRO DIRETO NA ESCOLA**Termo de Adesão e Compromisso de Voluntário**

Resilene Leite dos Santos, Brasileira, Casada,
Nome do(a) Voluntário(a) (Nacionalidade) (Estado Civil)
 residente e domiciliado(a) no(a) Rua Tupiniquins nº 40,
(Rua/Avenida) (nº)
CA3, Tingua, n. Iguaçu, 25 portador(a) do CPF n.º
(Complemento) (Bairro) (Cidade) (UF)
10155906755 carteira de identidade nº 127858389, DIC 125,
(Nº do CPF) (Órgão Expedidor) (UF)

pelo presente instrumento, formaliza adesão e compromisso em prestar, a contento, *serviço voluntário*, nos termos da Lei nº 9.608, 18 de janeiro de 1988, em escolas públicas definidas em Resolução do Conselho Deliberativo do Fundo Nacional de Desenvolvimento da Educação, que dispõe sobre os procedimentos e as formas de execução e prestação de contas do Programa Dinheiro Direto na Escola (PDDE), cõncio de que fará jus ao ressarcimento das despesas com transporte e alimentação decorrentes da prestação do referenciado serviço e que tal serviço não será remunerado e não gerará vínculo empregatício, nem obrigação de natureza trabalhista, previdenciária ou afim.

Nova Iguaçu RJ, 01 de Outubro de 20 19.
(Local) (UF)

[Assinatura]
(Assinatura do(a) Voluntário(a))

53
deu

Série	Número
	850006
Pago a	Adriete de Pinho
Data	05/06/2019
Saldo Anterior	Rec 01
Total	
Este Cheque	300,00
Saldo	Rec 01

Série	Número
	850007
Pago a	Adriete de Pinho
Data	02/07/2019
Saldo Anterior	Rec 02
Total	
Este Cheque	300,00
Saldo	Rec 02

Série	Número
	850008
Pago a	Adriete de Pinho
Data	02/09/2019
Saldo Anterior	Rec 03
Total	
Este Cheque	300,00
Saldo	Rec 03

Série	Número
	850009
Pago a	Rosilene Leite
Data	04/11/2019
Saldo Anterior	Rec 04
Total	
Este Cheque	300,00
Saldo	Rec 04

Série	Número
	850010
Pago a	06/12/2019
Data	
Saldo Anterior	Rosilene Leite
	Rec 05
Total	
Este Cheque	300,00
Saldo	Rec 05

Série	Número
	850011
Pago a	Rosilene Leite
Data	13/12/2019
Saldo Anterior	Referente ao
	mês de
	Dezembro
Total	Rec 06
Este Cheque	340,00
Saldo	Rec 06

2020/015063-

bls
54
etc

Comp	Banco	Agencia	DV	C1	Conta	C2	Série	Cheque N°	C3
018	001	0081	7	4	98.919-3	5	800	030006	1
018	001	0081			98.919-3	5	800	030006	

Pague por este cheque a quantia de Trocentos reais

a Cardeal de Pinho Orenjo

ou à sua ordem



NOVA IGUAÇU RI
00.000.000/0001.76
PESSOA FISICA
AV GOV PORTUGA 1274
CONFECCAO: 09/2018

Luiz Carlos de Pinho
ASSOCIADO PAÍS MESTRES/DA ESC MUN BARRO DE TIQUAUA
CNPJ 01.932.530/0001-66
CLIENTE BANCARIO DESDE 07/1997

Luiz Carlos de Pinho
Fornecedor Memoria de Saída



fl. 55

Comp 018 Banco 001 Agência 0081 DV 7 C1 4 Conta 98.919-3
 018 001 0081 7 4 98.919-3
 C2 5 Série 800
 5 800
 C3 0 Cheque N° 030007
 0 030007
 R\$ 300,00

Pague por este cheque a quantia de trezentos reais e centavos acima

a Novile de Penha Araújo ou à sua ordem. 02 de Julho de 2019



NOVA IGUAÇU RJ
 00.000.000/0001.76
 PESSOA FISICA
 AV GOV PORTELA 1274
 CONFECADO 09/2018

ASSOCIAÇÃO PAÍS MESTRES DO ESC MUN BARRA DE TIINGUA
 CNPJ 01.932.330/0001-86
 CLIENTE BANCÁRIO DESDE 07/1997
Luciana Costa Nilton
Luciana Pereira de Souza



2020/015063-

fls
56
de

Comp	Banco	Agência	DV	C1	Conta	C2	Série	Cheque N°	C3
018	001	0081	7	4	98.919-3	5	800	850008	8
018	001	0081	7	4	98.919-3	5	800	850008	8

R\$ 300,00

Pague por este cheque a quantia de Trezentos reais

a Adriete de Pinho Araujo e centavos acima ou à sua ordem

n.º 02 de Setembro de 2019

BANCO DO BRASIL

NOVA IGUAÇU RJ
00.000.000/0081.76
PESSOA FISICA
AV GOV PORTELA 1274
CONFECCAO: 09/2018

Lucinua Costa Martins
ASSOCIACAO PAIS MESTRES DA ESC MUN BARAO DE TINGUA
CNPJ 01.992.330/0001-88
CLIENTE BANCARIO DESDE 07/1997

Lucinua Moreira de Souza

000100019 0188500085 846008881931

fls 57

Comp 018 Banco 001 Agência 0081 DV 7 C1 4 Conta 98.919-3 C2 3 Série 800 Cheque Nº 830009 C3 8 R\$ 3000,00

Pague por este cheque a quantia de três mil reais

a Rosilene Leite dos Santos N.º 04 de Quilombo de 2019

e centavos acima

ou à sua ordem



NOVA IGUAÇU RJ
00.000.000/0001.76
PR-504 FÍSICA
AV. GOV. PORTELA 1274
CONFEC. 09/2018

ASSOCIAÇÃO PMS MESTRES DN. ESC. MUN. BARRIO DE TINGUA
CNPJ 01.932.330/0001-86
CLIENTE BANCARIO DESDE 07/1997
Associação Mestres de Saça



2020/015063-

fls
58
de

Comp	Banco	Agência	DV	C1	Conta	C2	Série	Cheque N°	C3
016 016	001 001	0081 0081	7 7	4 4	98.919-3 98.919-3	5 5	800 800	850010 850010	0 0

Pague por este cheque a quantia de trezentos reais R\$ 300,00

a Rosilene Lorete dos Santos e centavos acima
ou à sua ordem



NOVA IGUAÇU RJ
00.000.000/0081.76
PESSOA FISICA
AV. GOV. PORTELA 1274
CONFECCAO: 09/2018

n 1 06 de novembro de 2019
Luciana Costa Martins
ASSOCIACAO PAIS MESTRES DA ESC. MUN. BARAO DE LANGUA
CNPJ: 01.932.330/0001-88
CLIENTE BANCARIO DESDE 07/1997
Luaneia Moreira de Souza

0001000150 0185001054 882009991936

2020: 06 de Dezembro de 2019

fls 59 de 100

Comp 018 Banco 001 Agência 0081 DV. C1 7 4 7
 018 001 0081 98.919-3 C2 800
 018 001 0081 98.919-3 800
 Cheque N° 830011 C3 8 R\$ 240,00

Pague por este cheque a quantia de Dozentos e quarenta reais ou à sua ordem

a Roslene Doite dos Santos 13 de Dezembro de 2019

BANCO DO BRASIL
 NOVA IGUAÇU RJ
 00.000.000/0081.76
 PESSOA FISICA
 AV GOV PORTELA 1274
 CONFECAO: 09/2018

ASSOCIACAO PAIS NESTRES DA FAC MUN BARRIO DE TIMON
 CNPJ 01.932.330/0001-88
 CLIENTE BANCOARIO DESDE 07/1997
Luciana Costa Pereira
Assessora Movera de Souza

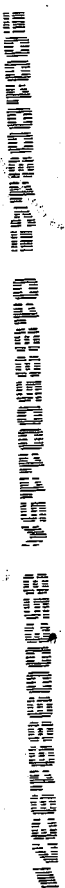

fls
60
da

Ata da Assembleia Geral Ordinária para pres-
tação de contas junto a APM Escola Municipal Ba-
rão de Tinquá. Des seis dias do mês de dezembro
do ano de dois mil e dezesseis, nesta cidade, Es-
tado do Rio de Janeiro, na Escola Municipal Ba-
rão de Tinquá, número cento e quarenta, digo, em
na Escola Municipal Barão de Tinquá, localizada
na Praça Barão de Tinquá, número cento e quaren-
ta, bairro Tinquá, Nova Iguaçu, Rio de Janeiro, pre-
senciam-se os membros do Conselho Deliberativo e
suplentes, Diretoria, Conselho Fiscal e suplentes, Con-
selho Escolar, Direção, Professores, Funcionários, Pais
de alunos, bem como pessoas da comunidade in-
teressadas nos problemas da Educação. Em Assenbli-
a Geral Ordinária, convocada pelo seguinte edital:
A APM - Associação de Pais e Mestres da Escola
Municipal Barão de Tinquá, no ano de duas mil e dezesseis
depois de mais, convoca os associados para Assembleia
Geral Ordinária que será realizada no pátio im-
plantação da Escola Municipal Barão de Tinquá, no dia
28 de novembro, digo, no dia vinte e oito de novem-
bro de dois e dezesseis, com início às oito horas
em primeira convocação e com o mínimo de dois
terços associados. E em segunda convocação uma
hora após com qualquer número de associados para
na deliberar sobre o seguinte, digo, para deliberar
sobre a seguinte ordem do dia: Prestação de con-
tas. A Assembleia teve início às oito horas e trun-
to minutos em segunda convocação com apresen-
tação da direção e demais membros da APM. A Di-
retora Geral, professora Marciana Costa Martins
Ribeiro de Mota, presidiu a reunião e designou
a professora Tatiana Gonçalves Fernandes para
relatar a reunião. A diretora iniciou a reunião

ão informando o objetivo do encontro. Citou os progra-
 mas do FNDE destinados à APM - Escola Municipal
 Banião de Tinguá. Foi pontuado aos presentes, as difi-
 culdades que a Unidade Escolar encontra na manu-
 tenção do prédio devido a falta de verba específica
 para esta finalidade, pois muitas dessas ações
 necessita da Secretaria de Obras. A seguir foi
 informado as ações realizadas, tais como: repara-
 ção das vidraças das janelas de sala de au-
 la, manutenção e reposição de ventiladores, tro-
 ca das portas de banheiro e de duas salas de
 aula, troca de lâmpadas, manutenção elétrica,
 manutenção da impressora e pequenos reparos
 e as respectivas notas fiscais, digo, notas fiscais.
 Após a apreciação e esclarecimentos da prestação
 de contas e as considerações finais a diretora
 deu por encerrada a reunião, agradeceu a
 presença dos associados e demais membros e
 assinatura da ata. Lu. Tatiana Gonçalves Fer-
 nandes, lavrei o presente que segue assinada
 pelos presentes: Aluana Costa Freitas Ribeiro de Afiranda,
 Renegilde Aparecida Rodrigues, Quaresma Nunes Soares
 Fernanda Gomes de Souza, ~~Francisca~~, Sônia de Andrade Silva, Luis
 Alberto Costa, Ana Cláudia de F. Nunes, Angélica de Aguiar Ribeiro
 Danielle Egypcio Gomes, Wagner Camargo Ferraz, Selma Fernandes, Mari-
 da Pereira Paula de Souza, Miriam Machado Cavallio, Menique
 de Brito Rosa Pereira, Wandulima Sulpício da Conceição Lima
 Thelma Borges dos Santos, Cláudia Souza de Jesus da Silva, ~~Alina~~
 Angélica Costa Santos, Renegilde de S. Gonçalves
 Darciana M. da Silva, ~~Paula~~, Carlos Antonio Costa, ~~Carla~~ Costa,
 Maria Lourenço do Nascimento Silva, ~~Francisca~~
 A. de Brito, ~~de Brito~~, Selma B. Rodrigues
 Ester da S. Rodrigues, ~~Francisca~~ Souza Teixeira, ~~Paula~~

Ata da Assembleia Geral Extraordinária da APM
 Escola Municipal Barão de Tingüá para informe
 de recebimento de verba do Programa PDE Escola
 Básica - Primeira parcela de conta corrente nº
 1033948 da Agência 0081 - Banco do Brasil cujo
 valor de R\$ 5.040,00 (cinco mil e quarenta reais
 e nove dias do mês de maio do ano de dois mil
 e dezenove com início às sete horas e trinta
 minutos no pátio da Escola Municipal Barão
 de Tingüá com endereço na Praça Barão de
 Tingüá, 140 - Tingüá Nova Iguaçu - RJ e cep:
 26063-430. Reuniram-se os membros do Con-
 selho Escolar, responsáveis, professores e de-
 mais funcionários, membros da comunidade em
 geral e direcção da Unidade Escolar, em Assembleia
 Geral Extraordinária, convocada pelo seguinte
 edital: "A APM - Associação de Pais e mestres da Escola
 Municipal Barão de Tingüá, no uso de suas
 atribuições legais, convoca os associados pa-
 ra a Assembleia Geral Extraordinária que
 será realizada no pátio interno da Escola
 Municipal Barão de Tingüá no dia 29 de
 maio de dois mil e dezenove com início
 às 7:00h em primeira convocação e com o
 mínimo de 2/3 de associados, e em segunda
 convocação com meia hora, após com qual-
 quer número de associados e comunidade
 escolar para deliberar sobre a seguinte
 ordem do dia: Recebimento da verba do progra-
 ma PDE - Escola Básica e levantamento das
 propriedades. Nova Iguaçu 23/05/2019."
 Ao iniciar a reunião a diretora presidente nada
 de APM assim como depois deu início a reunião

fls.
64
de
 100
 100
 100

que é constituída pelos membros do Conselho
Escolar, Conselho Fiscal e Deliberativo com
titulares e suplentes, Tesoureiro, pais, alunos,
professores e direcção escolar, iniciou a reunião
apreciando a presença de todos, informando
sobre o ordenamento recebido e levantamento das
prioridades. A Senhora Tatiana Gonçalves
Fernandes foi designada a secretária esta
reunião. Após o levantamento das prioridades
que são aquisição de material de papelaria, limpeza
da cisterna, reparo na parte eléctrica e hidráu-
lica, troca das febraduras das portas de sala
reparos nas portas, manutenção dos ventila-
dores, pintura do muro da escola, reparo
nas portas de acesso à escola, troca de vidra-
ças quebradas.

Após levantamento e apreciação do documento REX
deu-se por encerrada a reunião que segue
chamada pelo participantes. Eu Tatiana Gonçal-
ves Fernandes lavra a presente ata que segue:
assinada Ruiamo José Martins Filizos de Miranda, Andreia
Rodrigues Reza da Silva, Rosalina Moreira de Souza, Mo-
nizete do Brito Rosa, Penelope Maria da Penha Paula de Sousa,
Soraia da Silva Pinho, Ana Paula, Cordeiro de F. Anselmo,
~~José António Pereira~~, ~~Maria Alberta Santos~~, Fernanda R. de Souza,
Roseli Dutra dos Santos, Paula JE SOUZA TEIXEIRA,
Rosângela Barbosa, Onísio Roberto da Silva, Vanessa
Campos Carmelo, Brizila da Silva Correia, Luz Maria
que da Silva Vaniques, Paulo Sérgio do Carmo, Daniela
Dias de Pinho Araújo, Augusto Correia C.M. de Almeida,
Cláudia Ventura de Oliveira Pimenta, Carmo
Maria do Carmo Alves Correia, Marlene Sup-
cias Gonçalves Fernandes, Vera Lúcia M. das Páguas,
Delisane de Souza, Jorjita Pereira de Sousa.

2020/0150



Ata da Assembleia Geral Extraordinária da APM Municipal Barão de Tingüá, para eleição de novos membros para o biênio 2018/2020. Aos dez dias do mês de Abril do ano de dois mil e dezoito, no pátio da Unidade Escolar Escola Municipal Barão de Tingüá, com endereço na Rua Barão de Tingüá, 140 - Tingüá Nova Iguaçu - RJ - Cep: 26063-430, com início às 7:30 hs. Reuniram-se os membros do Conselho Escolar, responsáveis, professores e demais funcionários e membros da Comunidade em geral e direção da Unidade Escolar, em Assembleia Geral Extraordinária convocada pelo seguinte edital: "A APM - Associação de Pais e Mestres da Escola Municipal Barão de Tingüá, no uso de suas atribuições legais, convoca os associados para a Assembleia Geral Extraordinária que será realizada no pátio interno da Escola Municipal Barão de Tingüá no dia dez de Abril de Dois mil e dezoito com início às 7:00 em primeira convocação e com o mínimo de 2/3 de associados, e em segunda convocação meia hora após, com qualquer número de associados e Comunidade escolar para deliberar sobre a seguinte ordem do dia: Eleição para novos membros da APM, para o biênio 2018/2020, nos dias 05 de Abril de 2018". A assembleia teve início às 7:30, em segunda convocação, com a presença dos seguintes membros da diretoria: Presidente Quiana Costa Martins, presidente Neto desta APM e diretora da Unidade Escolar, que deu início a reunião designando a Sra. Fatima Gonçalves Fernandes para secretariar esta Assembleia, cuja a finalidade visa reunir toda a comunidade escolar para a eleição de novos membros para o biênio 2018/2020 e eleger a professora Quiana Nunes Tavares para presidir a reunião. Após a escolha foi lido o edital de convocação e os artigos 5º, 6º, 7º, 8º e 9º do Estatuto desta APM aos presentes, pela Sra. Fatima Gonçalves Fernandes. Aos presentes foi explicada as atribuições e importância da diretoria.



... e do Conselho Fiscal e Deliberativo. A seguir ini-
cia-se a escolha e eleição dos novos membros, após a ma-
nifestação dos presentes. Iniciase então a escolha e
eleição dos novos membros, conforme a seguir a apresentação
e por aclamação diante da aprovação da Assembleia
é escolhida e constituída a diretoria, o Conselho Fiscal
e suplentes, o Conselho Deliberativo e Suplentes,

para o novo biênio que após escolha e votação
fica assim constituída: Diretoria - Presidente: Cláudia
Costa Martins Ident: nº 05737501-6 Detran, CPF: 78254663

4-34, Vice-Presidente: Wanderleia Sampaio da Conceição Ident:
Tidade nº 08864143 I.F.P. e CPF: 014918797-40

tesouraria: Luizmaria Novaes de Souza Ident: 04635513-7 e CPF: 590386327-20

Secretaria: Quiana Nunes Távares Ident: 6298591-1 Marinha do Brasil e CPF: nº 0894

466707 - Conselho Fiscal: Fernanda Ramos de Souza Ident: 2092

5698-1 Detran CPF: 058.010377-30. Digo Ident: 20925698-1 Detran

Dionízio dos Santos Ruffato Ident: 12205652-0 CPF: 0445216-5

Maria da Penha Paula de Souza Ident: 071624217 Detran CPF: 844704454-20

Gláucia Gomes de Medeiros Ident: 078660598-7 I.F.P., CPF: 006983277-30

Marco Antonio Xavier da Cruz Ident: 12283287506 I.F.P., CPF: 011428884-97

Jaqueline Canazim Ferreira Ident: 120057287-6 CPF: 094077527-12

Suplentes do Conselho Fiscal:

Maria de Fátima Martins de Oliveira Ident: 08338918-9 Detran, CPF: 01

6026124-90

Archea Rodrigues Roza Ident: 08612800 Detran CPF: 019327577-59

Edsones Braga Marçal Ident: 08338804-1 Detran CPF: 033459664-01

Carla Maria Souza Rodrigues Ident: 008166899 Detran CPF: 011866179-5

Maria José dos Santos Sobrinha Ident: 10440140-1 Detran, CPF: 01

010052897-23 Delvane de Souza Silva Ident: 11083047 I.F.P.

I.F.P., CPF: 071432567-98

Conselho Deliberativo

Franca de Maria Costa Ident: 033224444 Detran CPF: 0943940114

fls
68



de
69
da

- Adriana Santos Freitas Ident: 08098266-3 Detran CPF: 013244437-
- Elia Maria Varoncelos dos Santos Ident: 289311858 CPF: 180.183848-8
- Marcia Carvalho Santana Ident: 05948128-3 Detran CPF: 744.031687-87
- Ana Cláudia dos Santos Lopes Ident: 212.12.131-3 Detran CPF: 1246139799
- Adelina Maria de Sousa Ident: 106.26631-5 T.F.P, CPF: 047.887.597.56

Suplentes do Conselho Deliberativo:

- Rui Claudio da Silva Lemos Ident: 032937468 T.F.P CPF: 476.440877-53
- Mariano Machado Carrilho Ident: 129901690 Detran CPF: 055217977-93
- Sandra Helena de Souza Ident: 118.26338-3 T.F.P, CPF: 077058937-54
- Helio Bastian de F.C. Xavier Ident: 123.319.047.40, CPF: 20042.670.8.
- Cristiane Pereira Lopes (sem efeito) Andreia Santos Freitas II: (Sem efeito)
- Luiza Pereira da Silva Ident: 10.650249-5 Detran CPF: 047.056.572.21

A Presidente da APM - Escola Municipal Basílio de Teugua, professora Luciana Costa Martins Apresentou aos presentes os membros Constituídos, agradeceu a presença de todos e encorajou a reunião para mais assuntos a tratar, foi encerrada a Assembleia e ordenou que se lavrasse a ata que lida e achada confirmada vai devidamente assinada e datada. Fez, Fátima Gonçalves Fernandes, lavrou a presente ata que segue assinada por todos os presentes: Luciana Costa Martins, Denis Alberto Santos, Gelma Bodeiro de S. Anselmo, Jéssica S. Santos, Fernanda R. de Souza, Luciana Moreira de Souza, Maria de Fátima M. Oliveira, André Rodrigues Braga da Silva, Priscila O. dos Santos, Rosélia Costa do Nascimento, Vanessa Rocha Loução, Adriana da Silva Mendonça, Vera Lucia Marques de Sá, Patrícia dos S. S. Silveira do Carmo Silva, Vânia Regina de A. Mendonça, Adriana Machado da Silva Porto, Diênise J. de Lima, Edivanildo da C. Matos Furtado, Ana Cláudia dos Santos Lopes, Maria José da Silva Pereira Moura, Carla Silva de Souza, Valéria da Silva Medeiros do Espírito Santo, Valéria Paes Leme, Simone Silva de Carvalho, Ana Regina de Souza, Alexandra Santos Soares Pontes, Gláucia de Oliveira Brito de F. Rios, Renata de Sousa Lobo, Marlene Nírcia Gonçalves Fernandes, Rosângela Maria Neide Silva Bento e a todos.



2020/015063-

Claudis de Silva, Sandra Helena de Souza
 Adilia maria de Souza, Jorgete Maria dos Santos
 Juana Maria Teixeira Jimenes, Janaine Maria Ribeiro
 Maria da Conceição dos Santos, Maria das Neves
 de Pinho Barbosa, Daniela Dias de Pinho Araújo
 Delisiane de Souza Silva, Cristiane Pereira Lopes
 Maria da Silveira, Angélica Ribeiro Lima, Cristiane
 Joaquim de Andrade do Couto, Kleber Gustavo de Freitas
 Carlos Kauer, Edson Luiz de Azevedo, Domingos
 Sergio de Carvalho, Jovane de Souza, Luciano da Silva
 Giliane Calazans dos Santos, Alise Porto da Silva,
 Roseli Blini Balbino, Maria José dos S. Sabrosa,
 Renata Perinela da Silva, Maria Duarte de Souza
 Feijó de S. Carvalho, Alessandra R. das Neves
 Bráulio Lima de Jesus, Rosângela Dias de
 Almeida, Patricia Cal F. dos Santos, Leticia P.
 de Oliveira, Solange Aparecida Gonçalves, Priscila Ribeiro
 Sueli Maria Sacramento de Araújo, Rosimar Regenerations
 Astilson Soares Malhada, Adriana do Carmo Silva
 Regina R. de Souza, Valéria Barreto Mendes, Návia
 De Oliveira Nunes, Tereza do B. Gomes, Adilson
 Cristina do Carmo Silva, José Carlos de Azevedo
 Sandra de Andrade Silva, Maria José, Tatiana Gonçalves
 Fernandes, Carmem Selya Rodrigues, Juana Nunes Soares,
 Miriam Machado Carrilho, Rosângela dos Santos Oliveira
 Fernanda R. de Souza, Wandelina Siqueira da Conceição, Leandra
 Marcio de Oliveira Silva, Francisco Torres da Cruz,
 José Luiz de Azevedo, José Carlos de Azevedo, Wagner
 Carolina, Fernando de A., Luiz Carlos de A., José Pedro Cant
 Lopes, Maria Inês Pereira de Souza, Camilly das
 Saneiras, Gláucia Gomes de Medeiros, Sandra H. Cant. Mariana
 Carvalho Santana, Olga Maria de Azevedo, em tempo. André
 de A. da Assembleia Geral Extraordinária da APM - Escola
 Municipal Carlos de Figueiredo, para eleição de novos membros

2020/01506



para o biênio 2019/2020, lida-se a Ata da Assembleia Ordinária da A.P.M. Escola Municipal Barão de Tingua para deliberar sobre a eleição, eleger e dar posse a Diretores para o selho deliberativo fiscal e suplentes para novo prazo de mandato no período de 10/04/2018 a 09/04/2020. Ante-se lê: A A.P.M. Associação de Pais e mestres da Escola Municipal Barão de Tingua no uso de suas atribuições legais, convoca os associados para a Assembleia geral extraordinária, lida-se: A.P.M. Escola de Pais e mestres da Escola Municipal Barão de Tingua no uso de suas atribuições legais, convoca os associados para a Assembleia geral ordinária. Em tempo: onde se lê Cristiane Pereira Lopes (sem efeito), Andreia Santos Freitas Id. (sem efeito) lida-se: Rosângela Aparecida Rodrigues Identiidade 08620498-9 IFR, CPF: 019537817-21, Juliana Costa Freitas, Tatiana Conceição Fernandes, Mariana Nunes Soares.

100 OFÍCIO FIM

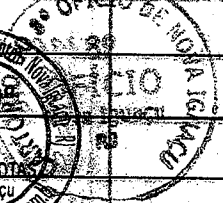
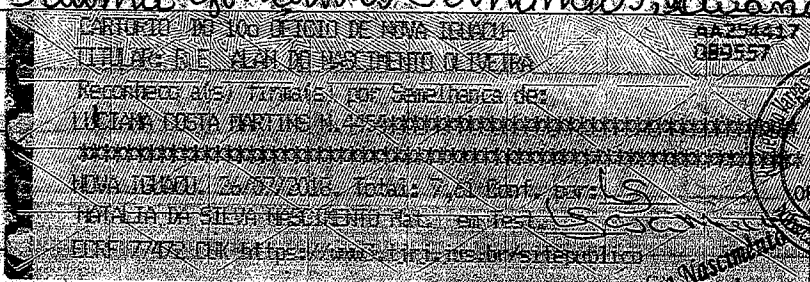

Natalia da Silva Nascimento Matr. 9445081 Escrevente

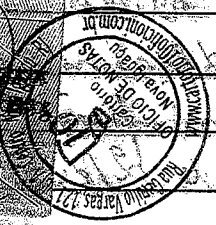
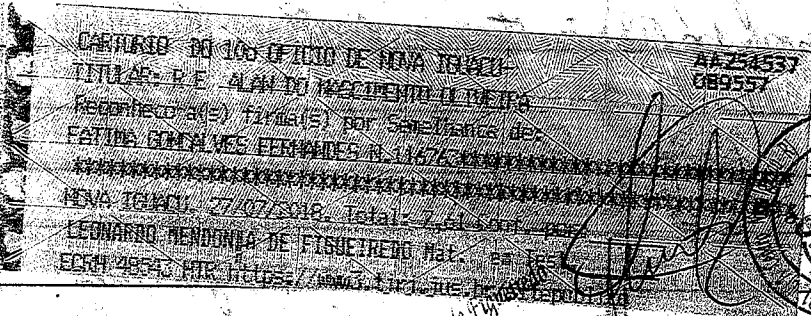

Leonardo Mendonça de Figueiredo Matr. 9421548 Escrevente



Lucineja Barbosa Furtado Escrevente Autorizada

REGISTRO CIVIL DO ESTADO DO RIO DE JANEIRO, Livro 2050 no 14404-75, dia de hoje, 11/04/2018, às 14:35h.



fls.
72
Beu

PARECER DO CONSELHO FISCAL

Conselho Fiscal aprovado em Assembléia Geral de
10 / 04 / 2018 conforme lavrado em Livro Ata
 às folhas n°. 64/65/66



APM da Escola Municipal Barão de Tinguá

Município Nova Iguaçu

A presente Prestação de contas foi submetida à consideração da Assembléia Geral Ordinária do dia 06 / 12 / 2019. Sendo analisada e aprovada pelos Membros do Conselho Fiscal.

NOVA IGUAÇU, 20 / 12 / 2019

Assinaturas dos Membros do Conselho Fiscal

<u>DIONELIA S RUFFATO</u>	<u>[Assinatura]</u>	<u>PROFESSOR E</u>	<u>10/402.663.6</u>
Nome Legível	Assinatura	cargo ou Situação	Mat. ou RG
<u>Serminda Ramos</u>	<u>Serminda R. de Souza</u>	<u>Professor II / O.P</u>	<u>712983-6</u>
Nome Legível	Assinatura	cargo ou Situação	Mat. ou RG
<u>Marciana da Penha P. Souza</u>	<u>[Assinatura]</u>	<u>Professor II</u>	<u>101690824-8</u>
Nome Legível	Assinatura	cargo ou Situação	Mat. ou RG
<u>Marcos Antônio Xavier</u>	<u>[Assinatura]</u>	<u>Porteiro</u>	<u>09135098-3 Detran</u>
Nome Legível	Assinatura	cargo ou Situação	Mat. ou RG
<u>Wagner Canazze</u>	<u>[Assinatura]</u>	<u>Porteiro</u>	<u>20057-281-6 Detran</u>
Nome Legível	Assinatura	cargo ou Situação	Mat. ou RG
<u>ANDRÉ RODRIGUES BEA</u>	<u>[Assinatura]</u>	<u>ANX. SERV. GRATIS</u>	<u>08612800-6 Detran</u>
Nome Legível	Assinatura	cargo ou Situação	Mat. ou RG