

2022/072907 -

000109



BARROS ASSESSOR
COMERCIO E SERVIÇOS EM GERAL

EDNALDO BARROS DE OLIVEIRA 03337799752
Rua Jequitinhonha, 39 casa 02 – Bairro Banco de Areia.
CNPJ: 18.147.230/0001-43 - Inscrição Estadual: isento

A
APM DA EM MARCILIO DIAS

Rio de janeiro

22/01/2021

Rio de Janeiro, 20 de Janeiro de 2021

Item	Quant	Especificação	R\$ Unit.	R\$ Total
1	1	REPARO NAS PORTAS DAS SALAS DE AULA, PARTE ADMINISTRATIVA E	R\$ 6.500,00	R\$ 6.500,00
2	0	REFEITÓRIO E ACESSOS, INSTALAÇÃO DE FORRO PVC NAS SALAS DE	R\$ -	R\$ -
3	0	VÍDEO E INFORMÁTICA, INSTALAÇÃO DE BEBEDOURO, REPARO DAS	R\$ -	R\$ -
4	0	ARQUIBANCADAS	R\$ -	R\$ -
5	0		R\$ -	R\$ -
6	0		R\$ -	R\$ -
7	0		R\$ -	R\$ -
8	0		R\$ -	R\$ -
9	0		R\$ -	R\$ -
10	0		R\$ -	R\$ -
11	0		R\$ -	R\$ -
12	0		R\$ -	R\$ -
13	0		R\$ -	R\$ -
14	0		R\$ -	R\$ -
15	0		R\$ -	R\$ -
16	0		R\$ -	R\$ -
17	0		R\$ -	R\$ -
18	0		R\$ -	R\$ -
19	0		R\$ -	R\$ -
20	0		R\$ -	R\$ -
21	0		R\$ -	R\$ -
22	0		R\$ -	R\$ -
23	0		R\$ -	R\$ -
24	0		R\$ -	R\$ -
25	0		R\$ -	R\$ -
26	0		R\$ -	R\$ -

PROPOSTA VALIDA 10 DIAS

Total geral
R\$ 6.500,00

EDNALDO BARROS DE OLIVEIRA 03337799752



VANDRE
MATERIAIS E SERVIÇOS

VANDRE MATERIAIS E SERVIÇOS

Rua Jequitinhonha, 39 - apt 101 - Banco de Areia
Mesquita - RJ - CEP. 26.570-240
CNPJ: 41.420.994/0001-82

A

APM da Escola Municipal Marcílio Dias

Rio de Janeiro

18/05/2021

Ref: Proposta de Preço

Item	Quant	Especificação	R\$ Unit.	R\$ Total
1	1	CARIMBO	R\$ 20,00	R\$ 20,00
2	0		R\$ -	R\$ -
3	0		R\$ -	R\$ -
4	0		R\$ -	R\$ -
5	0		R\$ -	R\$ -
6	0		R\$ -	R\$ -
7	0		R\$ -	R\$ -
8	0		R\$ -	R\$ -
9	0		R\$ -	R\$ -
10	0		R\$ -	R\$ -
11	0		R\$ -	R\$ -
12	0		R\$ -	R\$ -
13	0		R\$ -	R\$ -
14	0		R\$ -	R\$ -
15	0		R\$ -	R\$ -
16	0		R\$ -	R\$ -
17	0		R\$ -	R\$ -
18	0		R\$ -	R\$ -
19	0		R\$ -	R\$ -
20	0		R\$ -	R\$ -
21	0		R\$ -	R\$ -
22	0		R\$ -	R\$ -
23	0		R\$ -	R\$ -
24	0		R\$ -	R\$ -
25	0		R\$ -	R\$ -
26	0		R\$ -	R\$ -

Total geral
PROPOSTA VALIDA POR 10 DIAS

R\$ 20,00

VANDRE MATERIAIS E SERVIÇOS



GUIOS
Comércio e Serviços

MEIRIANE OLIVEIRA DE SOUZA 12680050703
GUIOS COMÉRCIO E SERVIÇOS

Alameda Tambaqui, 182 - Jacutinga - Mesquita

CEP: 26.560-495

CNPJ: 34.503.105/0001-85

A
APM EM MARCILIO DIAS

Rio de janeiro

02/06/2021

Ref: Proposta de Preço

Item	Quant	Especificação	R\$ Unif.	R\$ Total
1	3	PAPEL A4 OFFICE CHAMEX	R\$ 247,00	R\$ 741,00
2	2	CARTUCHO TONNER DCP BROTHER	R\$ 221,00	R\$ 442,00
3	0		0 R\$ -	R\$ -
4	0		0 R\$ -	R\$ -
5	0		0 R\$ -	R\$ -
6	0		0 R\$ -	R\$ -
7	0		0 R\$ -	R\$ -
8	0		0 R\$ -	R\$ -
9	0		0 R\$ -	R\$ -
10	0		0 R\$ -	R\$ -
11	0		0 R\$ -	R\$ -
12	0		0 R\$ -	R\$ -
13	0		0 R\$ -	R\$ -
14	0		0 R\$ -	R\$ -
15	0		0 R\$ -	R\$ -
16	0		0 R\$ -	R\$ -
17	0		0 R\$ -	R\$ -
18	0		0 R\$ -	R\$ -
19	0		0 R\$ -	R\$ -
20	0		0 R\$ -	R\$ -
21	0		0 R\$ -	R\$ -
22	0		0 R\$ -	R\$ -
23	0		0 R\$ -	R\$ -
24	0		0 R\$ -	R\$ -
25	0		0 R\$ -	R\$ -
26	0		0 R\$ -	R\$ -

Total geral
PROPOSTA VALIDA POR 10 DIAS

R\$ 1.183,00

MEIRIANE OLIVEIRA DE SOUZA 12680050703

2022/072907--

000118

ALEXANDRE JOSE DE LIRA

CNPJ 13551844/0001-72
 I.E. ISENTO
 TRAV CELEDINO CARNEIRO, N-50º - CHATUBA
 Cep 26583-180 Rio de Janeiro - MESQUITA
 Tel: (21) 37657275 / (21) 98518-9934
 alexandreagape1@hotmail.com

AJL COMERCIO .E SERVIÇOS

A

Rio de Janeiro 08 de junho de 2021

APM EM MARCILIO DIAS

Proposta de Preços

Mercadorias Orçadas	Quant	Unitário	Total
0	0	R\$ -	R\$ -
CARTUCHO TONNER DCP BROTHER	2	R\$ 243,10	R\$ 486,20
PAPEL A4 OFFICE CHAMEX	3	R\$ 271,70	R\$ 815,10
0	0	R\$ -	R\$ -
0	0	R\$ -	R\$ -
0	0	R\$ -	R\$ -
0	0	R\$ -	R\$ -
0	0	R\$ -	R\$ -
0	0	R\$ -	R\$ -
0	0	R\$ -	R\$ -
0	0	R\$ -	R\$ -
0	0	R\$ -	R\$ -
0	0	R\$ -	R\$ -
0	0	R\$ -	R\$ -
0	0	R\$ -	R\$ -
0	0	R\$ -	R\$ -
0	0	R\$ -	R\$ -
0	0	R\$ -	R\$ -
0	0	R\$ -	R\$ -
0	0	R\$ -	R\$ -

Total dos Produtos

R\$ 1.301,30

AJL COMERCIO DE PRODUTOS EDUCACIONAIS E SERVIÇOS

MOD. 01 - RMCU
 000118
 2022/072907--

2022/072907 -

000119



GUIOS
Comércio e Serviços

MEIRIANE OLIVEIRA DE SOUZA 12680050703
GUIOS COMÉRCIO E SERVIÇOS

Alameda Tambaqui, 182 - Jacutinga - Mesquita

CEP: 26.560-495

CNPJ: 34.503.105/0001-85

A

Rio de Janeiro

15/12/2021

APM DA ESCOLA MUNICIPAL MARCILIO DIAS

Ref: Proposta de Preço

Item	Quant	Especificação	R\$ Unit.	R\$ Total
1	6	PAPEL A4 OFFICE CHAMEX	R\$ 247,00	R\$ 1.482,00
2	2	CARTUCHO TONNER DCP1617 DW BROTHER	R\$ 234,00	R\$ 468,00
3	15	LAMPADAS ELETRÔNICAS 127V / 59W	R\$ 84,50	R\$ 1.267,50
4	2	CANETA F1 PONTA MÉDIA AZUL - KIT CX C/50	R\$ 30,94	R\$ 61,88
5	2	CANETA F1 PONTA MÉDIA PRETA - KIT CX C/50	R\$ 30,94	R\$ 61,88
6	2	CANETA F1 PONTA MÉDIA VERMELHA - KIT CX C/50	R\$ 30,94	R\$ 61,88
7	3	MARCADOR DE QUADRO BRANCO AZUL CX C12 - BIC	R\$ 63,25	R\$ 189,75
8	3	MARCADOR DE QUADRO BRANCO VERMELHO CX C12 - BIC	R\$ 63,25	R\$ 189,75
9	3	LAPIS GRAFITE EVOLUTION Nº 2 BIC CX C/ 72	R\$ 33,33	R\$ 99,99
10	4	PLÁSTICO AUTOADESIVO PLASTCOVER CRISTAL RL C/ 25 MT	R\$ 63,31	R\$ 253,24
11	4	PASTA TRANSPARENTE ABA / ELASTICO OF A-02B PCT C/ 10	R\$ 19,25	R\$ 77,00
12	13	PAPEL CREPON COMUM CORES DIVERSAS PCT C/ 5	R\$ 8,50	R\$ 110,50
13	0		0 R\$ -	R\$ -
14	0		0 R\$ -	R\$ -
15	0		0 R\$ -	R\$ -
16	0		0 R\$ -	R\$ -
17	0		0 R\$ -	R\$ -
18	0		0 R\$ -	R\$ -
19	0		0 R\$ -	R\$ -
20	0		0 R\$ -	R\$ -
21	0		0 R\$ -	R\$ -
22	0		0 R\$ -	R\$ -
23	0		0 R\$ -	R\$ -
24	0		0 R\$ -	R\$ -
25	0		0 R\$ -	R\$ -
26	0		0 R\$ -	R\$ -

Total geral

R\$ 4.323,37

PROPOSTA VALIDA POR 10 DIAS

MEIRIANE OLIVEIRA DE SOUZA 12680050703

ALEXANDRE JOSE DE LIRA

CNPJ 13551844/0001-72
 I.E. RENO
 TRAV CELEDINO CARNEIRO, N-50º - CHATUBA
 Csp 21553-150 Rio de Janeiro - MESQUITA
 Tel: (21) 37637275 / (21) 98518-934
 alexandreagape1@hotmail.com

AJL COMERCIO .E SERVIÇOS

Rio de Janeiro 16 de Dezembro de 2021

APM DA ESCOLA MUNICIPAL MARCILIO DIAS

Proposta de Preços

Mercadorias Orçadas	Quant	Unitário	Total
LAMPADAS ELETRÔNICAS 127V / 59W	15	R\$ 92,95	R\$ 1.394,25
CARTUCHO TONNER DCP1617 DW BROTHER	2	R\$ 257,40	R\$ 514,80
PAPEL A4 OFFICE CHAMEX	6	R\$ 271,70	R\$ 1.630,20
CANETA F1 PONTA MÉDIA VERMELHA - KIT CX C/50	2	R\$ 34,03	R\$ 68,07
CANETA F1 PONTA MÉDIA PRETA - KIT CX C/50	2	R\$ 34,03	R\$ 68,07
CANETA F1 PONTA MÉDIA AZUL - KIT CX C/50	2	R\$ 34,03	R\$ 68,07
LAPIS GRAFITE EVOLUTION Nº 2 BIC CX C/ 72	3	R\$ 36,67	R\$ 110,00
MARCADOR DE QUADRO BRANCO VERMELHO CX C12 - BIC	3	R\$ 69,57	R\$ 208,71
MARCADOR DE QUADRO BRANCO AZUL CX C12 - BIC	3	R\$ 69,57	R\$ 208,71
PLÁSTICO AUTOADESIVO PLASTCOVER CRISTAL RL C/ 25 MT	4	R\$ 69,64	R\$ 278,56
PASTA TRANSPARENTE ABA / ELASTICO OF A-02B PCT C/ 10	4	R\$ 21,18	R\$ 84,71
PAPEL CREPON COMUM CORES DIVERSAS PCT C/ 5	13	R\$ 9,35	R\$ 121,58
0	0	R\$ -	R\$ -
0	0	R\$ -	R\$ -
0	0	R\$ -	R\$ -
0	0	R\$ -	R\$ -
0	0	R\$ -	R\$ -
0	0	R\$ -	R\$ -

Total dos Produtos

R\$ 4.755,72

AJL COMERCIO DE PRODUTOS EDUCACIONAIS E SERVIÇOS

22/01/2021 - BANCO DO BRASIL - 12:00:20
781471321 0291
COMPROVANTE DE TED

CLIENTE: ASSOC P M M MARCILIO DIAS
CARTAO.: 4098 *** ** 7711

NR. DOCUMENTO	12.201
DATA DA TRANSFERENCIA	22/01/2021
REMETENTE	JOSIANE RIBEIRO DOS
FAVORECIDO	GERTAL INDUSTRIA E COMERC
CNPJ	36.524.643/0001-81
BANCO	341 ITAU UNIBANCO S.A.
AGENCIA	3133 NOVA IGUACU TOP CONTA 000000074744
FINALIDADE	001 CREDITO EM CONTA
ORIGEM DO DEBITO	CARTAO DE CREDITO
VALOR	1.800,00
VALOR TOTAL	1.800,00

Pagamento com cartao de credito a vista
Sujeito a cobranca de tarifa de acordo com a
tabela de tarifas vigente na data de liquidacao.
NR. AUTENTICACAO 7.F81.BA3.64F.699.CE1

Leia no verso como conservar este documento,
entre outras informacoes.

22/01/2021 - BANCO DO BRASIL - 12:00:20
781471321 0291
COMPROVANTE DE TED

CLIENTE: ASSOC P M M MARCILIO DIAS
CARTAO.: 4098 *** ** 7711

NR. DOCUMENTO	12.201
DATA DA TRANSFERENCIA	22/01/2021
REMETENTE	JOSIANE RIBEIRO DOS
FAVORECIDO	GERTAL INDUSTRIA E COMERC
CNPJ	36.524.643/0001-81
BANCO	341 ITAU UNIBANCO S.A.
AGENCIA	3133 NOVA IGUACU TOP CONTA 000000074744
FINALIDADE	001 CREDITO EM CONTA
ORIGEM DO DEBITO	CARTAO DE CREDITO
VALOR	1.800,00
VALOR TOTAL	1.800,00

Pagamento com cartao de credito a vista
Sujeito a cobranca de tarifa de acordo com a
tabela de tarifas vigente na data de liquidacao.
NR. AUTENTICACAO 7.F81.BA3.64F.699.CE1

Leia no verso como conservar este documento,
entre outras informacoes.

29/01/2021 - BANCO DO BRASIL - 06:39:45
781473519 0014

COMPROVANTE DE TED

CLIENTE: ASSOC P M M MARCILIO DIAS
CARTAO.: 4098 **** 7711

NR. DOCUMENTO	12.901
DATA DA TRANSFERENCIA	29/01/2021
REMETENTE	JOSIANE RIBEIRO DOS
FAVORECIDO	OZEAS FRANCA FRANCISCO
CPF	075.162.867 02
BANCO	341 ITAU UNIBANCO S.A.
AGENCIA 5666 RIO/ RUA AFONSO CONTA	000000220172
FINALIDADE	001 CREDITO EM CONTA
ORIGEM DO DEBITO	CARTAO DE CREDITO
VALOR	2.000,00
VALOR TOTAL	2.000,00

Pagamento com cartao de credito a vista
Sujeito a cobranca de tarifa de acordo com a
tabela de tarifas vigente na data de liquidacao.
NR.AUTENTICACAO D.4ED.550.CBA.008.3AA

Leia no verso como conservar este documento,
entre outras informacoes.

28/01/2021 - BANCO DO BRASIL - 06:47:20
781473519 0007

COMPROVANTE DE TED

CLIENTE: ASSOC P M M MARCILIO DIAS
CARTAO.: 4098 **** 7711

NR. DOCUMENTO	12.801
DATA DA TRANSFERENCIA	28/01/2021
REMETENTE	JOSIANE RIBEIRO DOS
FAVORECIDO	OZEAS FRANCA FRANCISCO
CPF	075.162.867 02
BANCO	341 ITAU UNIBANCO S.A.
AGENCIA 5666 RIO/ RUA AFONSO CONTA	000000220172
FINALIDADE	001 CREDITO EM CONTA
ORIGEM DO DEBITO	CARTAO DE CREDITO
VALOR	3.000,00
VALOR TOTAL	3.000,00

Pagamento com cartao de credito a vista
Sujeito a cobranca de tarifa de acordo com a
tabela de tarifas vigente na data de liquidacao.
NR.AUTENTICACAO D.F89.5DA.4C9.062.2FF

Leia no verso como conservar este documento,
entre outras informacoes.

29/01/2021 - BANCO DO BRASIL - 06:39:45
781473519 0014

COMPROVANTE DE TED

CLIENTE: ASSOC P M M MARCILIO DIAS
CARTAO.: 4098 **** 7711

NR. DOCUMENTO	12.901
DATA DA TRANSFERENCIA	29/01/2021
REMETENTE	JOSIANE RIBEIRO DOS
FAVORECIDO	OZEAS FRANCA FRANCISCO
CPF	075.162.867 02
BANCO	341 ITAU UNIBANCO S.A.
AGENCIA 5666 RIO/ RUA AFONSO CONTA	000000220172
FINALIDADE	001 CREDITO EM CONTA
ORIGEM DO DEBITO	CARTAO DE CREDITO
VALOR	2.000,00
VALOR TOTAL	2.000,00

Pagamento com cartao de credito a vista
Sujeito a cobranca de tarifa de acordo com a
tabela de tarifas vigente na data de liquidacao.
NR.AUTENTICACAO D.4ED.550.CBA.008.3AA

Leia no verso como conservar este documento,
entre outras informacoes.

28/01/2021 - BANCO DO BRASIL - 06:47:20
781473519 0007

COMPROVANTE DE TED

CLIENTE: ASSOC P M M MARCILIO DIAS
CARTAO.: 4098 **** 7711

NR. DOCUMENTO	12.801
DATA DA TRANSFERENCIA	28/01/2021
REMETENTE	JOSIANE RIBEIRO DOS
FAVORECIDO	OZEAS FRANCA FRANCISCO
CPF	075.162.867 02
BANCO	341 ITAU UNIBANCO S.A.
AGENCIA 5666 RIO/ RUA AFONSO CONTA	000000220172
FINALIDADE	001 CREDITO EM CONTA
ORIGEM DO DEBITO	CARTAO DE CREDITO
VALOR	3.000,00
VALOR TOTAL	3.000,00

Pagamento com cartao de credito a vista
Sujeito a cobranca de tarifa de acordo com a
tabela de tarifas vigente na data de liquidacao.
NR.AUTENTICACAO D.F89.5DA.4C9.062.2FF

Leia no verso como conservar este documento,
entre outras informacoes.

2022/072907

000124

04/02/2021
781471325

- BANCO DO BRASIL - 07:28:34
COMPROVANTE DE TED 0010

CLIENTE: ASSOC P M M MARCILIO DIAS
CARTAO.: 4098 **** * 7711

NR. DOCUMENTO	20.401
DATA DA TRANSFERENCIA	04/02/2021
REMETENTE	JOSIANE RIBEIRO DOS
FAVORECIDO	OZEAS FRANCA FRANCISCO
CPF	075.162.867 02
BANCO	341 ITAU UNIBANCO S.A.
AGENCIA 5666 RIO/ RUA AFONSO	000000220172
FINALIDADE	001 CREDITO EM CONTA
ORIGEM DO DEBITO	CARTAO DE CREDITO
VALOR	3.000,00
VALOR TOTAL	3.000,00

Pagamento com cartao de credito a vista
Sujeito a cobranca de tarifa de acordo com a
tabela de tarifas vigente na data de liquidacao.
NR.AUTENTICACAO A.9DA.816.3FD.102.B5C

Leia no verso como conservar este documento,
entre outras informacoes.

04/02/2021
781471325

- BANCO DO BRASIL - 07:28:34
COMPROVANTE DE TED 0010

CLIENTE: ASSOC P M M MARCILIO DIAS
CARTAO.: 4098 **** * 7711

NR. DOCUMENTO	20.401
DATA DA TRANSFERENCIA	04/02/2021
REMETENTE	JOSIANE RIBEIRO DOS
FAVORECIDO	OZEAS FRANCA FRANCISCO
CPF	075.162.867 02
BANCO	341 ITAU UNIBANCO S.A.
AGENCIA 5666 RIO/ RUA AFONSO	000000220172
FINALIDADE	001 CREDITO EM CONTA
ORIGEM DO DEBITO	CARTAO DE CREDITO
VALOR	3.000,00
VALOR TOTAL	3.000,00

Pagamento com cartao de credito a vista
Sujeito a cobranca de tarifa de acordo com a
tabela de tarifas vigente na data de liquidacao.
NR.AUTENTICACAO A.9DA.816.3FD.102.B5C

Leia no verso como conservar este documento,
entre outras informacoes.

Comprovante da transação



VISA ELECTRON - VENDA CARTÃO DE DÉBITO

VANDA BARROS DE OLIVEIRA FERREIRA

CPF/CNPJ: 053.***.***-**

MESQUITA - RJ

DEBITO

Cartão: 409869*****7711

Data: 21/05/2021 15:26:46

Total: R\$ 20,00

NSU Autorizador: 252976

Nº Parcelas: 1

NSU PagSeguro: 116122645154

Número de série: 5A329329

Código de venda: 645154

CV: 645154

ARQC: 5591D40AF643388B

AID: A0000000032010

AUTORIZADO MEDIANTE SENHA PESSOAL



viavarejo
 VIAVAREJO
 VIA VAREJO S/A
 AV ABILIO AUGUSTO TAUBA, 3023, JD ALVO
 RADA, NOVA IGUAÇU, RJ, 26265090
 CNPJ 33.041.260/1633-81
 IE 87256561
 IN

viavarejo
 VIAVAREJO
 VIA VAREJO S/A
 AV ABILIO AUGUSTO TAUBA, 3023, JD ALVO
 RADA, NOVA IGUAÇU, RJ, 26265090
 CNPJ 33.041.260/1633-81
 IE 87256561
 IN

02/08/2021 20:46:49
 COMPROVANTE DE CREDITO OU DEBITO COO:135060

02/08/2021 20:46:49
 COMPROVANTE DE CREDITO OU DEBITO COO:135060

Ref Debito

Ref Debito

1ª VIA

1ª VIA

Valor do pagamento R\$: 2.259,00

Valor do pagamento R\$: 2.259,00



VISA
 CIELO
 VISA ELECTRON
 409869-7711
 1ª VIA - CLIENTE AUT-267087
 DOC=003845 02/08/21 20:47 DNL-C
 VENDA A DEBITO
 VALOR: 2.259,00

VISA
 CIELO
 VISA ELECTRON
 409869-7711
 1ª VIA - CLIENTE AUT-267087
 DOC=003845 02/08/21 20:47 DNL-C
 VENDA A DEBITO
 VALOR: 2.259,00

CONTROLE 08208543008 OKI BRASIL SCOPE

CONTROLE 08208543008 OKI BRASIL SCOPE



1240137000302082113506076383839000

1240137000302082113506076383839000

PSON TA-T88V Printer Device Service LJ:0137 PDV:03
 02/08/2021 20:47:12 2021.189

PSON TA-T88V Printer Device Service LJ:0137 PDV:03
 02/08/2021 20:47:12 2021.189

Comprovante da transação

2022/072907 - 000131



VISA ELECTRON - VENDA CARTÃO DE DÉBITO

MEIRIANE OLIVEIRA DE SOUZA CPF/CNPJ: 126.***.***.**
MESQUITA - RJ

DEBITO

Cartão: 409869*****7711

Data: 10/06/2021 19:12:06

Total: R\$ 1.183,00

NSU Autorizador: 252947

Nº Parcelas: 1

NSU PagSeguro: 116122645154

Número de série: 5A329329

Código de venda: 645154

CV: 645154

ARQC: 5591D40AF643388B

AID: A0000000032010

AUTORIZADO MEDIANTE SENHA PESSOAL

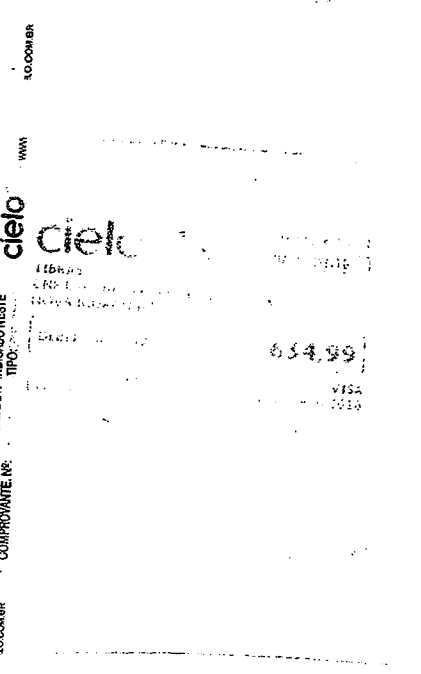
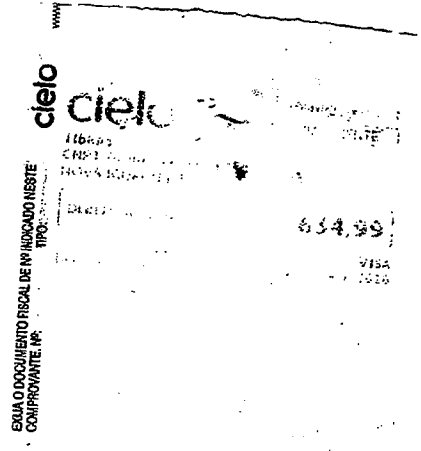

04/10/2021 15:08

Extrato: 0000183087

Não é um documento fiscal!

COMPROVANTE DE CREDITO ou DEBITO

CARTÃO DEBITO

1ª VIA

000 do documento vinculado	0000183096
Valor da compra R\$	798,70
Valor do Pagamento R\$	798,70
Número de Parcelas	1

Kolunga 3 - Nova Iguaçu

VISA
CIELO
VISA ELECTRON
409869****7711

1ª VIA-CLIENTE ANT=200993
DOC=040131 04/10/21 15:08 ONL-C
VENDA A DEBITO
VALOR: 798,70

04/10/2021 15:08

Extrato: 0000183087

Não é um documento fiscal!

COMPROVANTE DE CREDITO ou DEBITO

CARTÃO DEBITO

1ª VIA

000 do documento vinculado	0000183096
Valor da compra R\$	798,70
Valor do Pagamento R\$	798,70
Número de Parcelas	1

Kolunga 3 - Nova Iguaçu

VISA
CIELO
VISA ELECTRON
409869****7711

1ª VIA-CLIENTE ANT=200993
DOC=040131 04/10/21 15:08 ONL-C
VENDA A DEBITO
VALOR: 798,70



VIAVAREJO
 VIA VAREJO S/A
 AVENIDA ABILEIDIA TAVARA, 1111, 3013 S PI
 SQ. JARDIM ALOBRADA, NOVA IGUAÇU, RJ, 2626
 CNPJ 33.041.260/1630-39
 IE 87256363
 IN

OFICIAL DE REGISTRO E
 IMPRIMATURAS
 OFICIAL DE REGISTRO E
 IMPRIMATURAS

rede VIA CLIENTE

CHATELAIN HELOPUL CNPJ: 29.911.559/0002-36
 R FRUTUOSO RANÇEL 20 NOVA IGUAÇU

TOTAL: R\$ 166,15

DEBITO A VISTA
 VISA ELECTRON *****7711

20/10/21 - 18h04 (C)
 Auto 244970 Terra TMG16627

23/10/2021 17:09:43 COB:114585
 COMPROVANTE DE CREDITO OU DEBITO

Tef Debito
 1ª VIA

Valor do pagamento R\$. 89,00

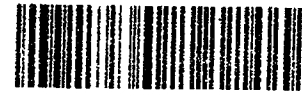

rede VIA CLIENTE

CHATELAIN HELOPUL CNPJ: 29.911.559/0002-36
 R FRUTUOSO RANÇEL 20 NOVA IGUAÇU

TOTAL: R\$ 166,15

DEBITO A VISTA
 VISA ELECTRON *****7711

20/10/21 - 18h04 (C)
 Auto 244970 Terra TMG16627

VISA
 CIELO
 VISA ELECTRON
 409869-7711
 1ª VIA - CLIENTE AUT=228722
 DGC=003808 23/10/21 17:09 ONL-C
 VENDA A DEBITO
 VALOR: 89,00

CONTROLE 16308803023 OKI BRASIL SCOPE



via varejo VIAVAREJO
 VIA VAREJO S/A
 AVENIDA ABILEIDIA TAVARA, 1111, 3013 S PI
 SQ. JARDIM ALOBRADA, NOVA IGUAÇU, RJ, 2626
 CNPJ 33.041.260/1630-39
 IE 87256363
 IN

1241618000323102111458576383839000

EPSON TM-T86V Printer Device Service LJ:1616 POU:03
 23/10/2021 17:10:01 2021.281

23/10/2021 17:09:43 COB:114585
 COMPROVANTE DE CREDITO OU DEBITO

Tef Debito
 1ª VIA

Valor do pagamento R\$. 89,00

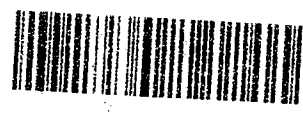

VISA
 CIELO
 VISA ELECTRON
 409869-7711
 1ª VIA - CLIENTE AUT=228722
 DGC=003808 23/10/21 17:09 ONL-C
 VENDA A DEBITO
 VALOR: 89,00

CONTROLE 16308803023 OKI BRASIL SCOPE



1241618000323102111458576383839000

EPSON TM-T86V Printer Device Service LJ:1616 POU:03
 23/10/2021 17:10:01 2021.281

CNPJ: 1326.851.111-53 KALUNGA SA
 Av Abilio Augusto Passos 1111 - Esp Com, EDC 4046 - 47
 Centro - Nova Iguaçu - RJ
 5 - PDV-5 02/11/2021 18:52

Extrato: 0000109129

Não é um documento fiscal
COMPROVANTE DE CREDITO ou DEBITO
 CARTAO DEBITO
 1ª VIA

COO do documento vinculado 0000109128
 Valor da Compra R\$ 392,50
 Valor do Pagamento R\$ 392,50
 Número de Parcelas: 1

Kalunga - Shopping Nova Iguaçu

VISA
 CIELO
 VISA ELECTRON
 409869*****7711
 1ª VIA-CLIENTE AUT=211373
 DOC=020167 02/11/21 18:52 DHL-C
 VENDA A DEBITO
 VALOR: 392,50

EXIBO O DOCUMENTO FISCAL DEVIDO INDICADO NESTE COMPROVANTE Nº:



VIA CLIENTE
 CNPJ: 1326.851.111-53
 Nº PED. INTER: 11500

TOTAL R\$ 344,85

DEBITO A VISTA

VISA ELECTRON

409869*****7711

DOC=020167 02/11/21 18:52 DHL-C

VENDA A DEBITO

VALOR: 392,50

EXIBO O DOCUMENTO FISCAL DEVIDO INDICADO NESTE COMPROVANTE Nº:

EXIBO O DOCUMENTO FISCAL DEVIDO INDICADO NESTE COMPROVANTE Nº:



VIA CLIENTE
 CNPJ: 1326.851.111-53
 Nº PED. INTER: 11500

TOTAL R\$ 344,85

DEBITO A VISTA

VISA ELECTRON

409869*****7711

DOC=020167 02/11/21 18:52 DHL-C

VENDA A DEBITO

VALOR: 392,50

EXIBO O DOCUMENTO FISCAL DEVIDO INDICADO NESTE COMPROVANTE Nº:

CNPJ: 1326.851.111-53 KALUNGA SA
 Av Abilio Augusto Passos 1111 - Esp Com, EDC 4046 - 47
 Centro - Nova Iguaçu - RJ
 5 - PDV-5 02/11/2021 18:52

Extrato: 0000109129

Não é um documento fiscal
COMPROVANTE DE CREDITO ou DEBITO
 CARTAO DEBITO
 1ª VIA

COO do documento vinculado 0000109128
 Valor da Compra R\$ 392,50
 Valor do Pagamento R\$ 392,50
 Número de Parcelas: 1

Kalunga - Shopping Nova Iguaçu

VISA
 CIELO
 VISA ELECTRON
 409869*****7711
 1ª VIA-CLIENTE AUT=211373
 DOC=020167 02/11/21 18:52 DHL-C
 VENDA A DEBITO
 VALOR: 392,50

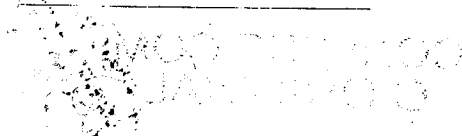

Comprovante da transação

2022/072907 -- 000136



VISA ELECTRON - VENDA CARTÃO DE DÉBITO

MEIRIANE OLIVEIRA DE SOUZA CPF/CNPJ: 126.***.***-**
MESQUITA - RJ

VISA ELECTRON

Cartão: 409869*****1122

Data: 20/12/2021 07:57:23

Total: R\$ 4.323,37

NSU Autorizador: 294135

Nº Parcelas: 1

NSU PagSeguro: 135410773483

Número de série: 5A329329

Código de venda: 773483

CV: 773483

ARQC: AAA07033AAB78858

AID: A0000000032010

AUTORIZADO MEDIANTE SENHA PESSOAL



ESTADO DO RIO DE JANEIRO
PREFEITURA DA CIDADE DE NOVA IGUAÇU
SECRETARIA MUNICIPAL DE EDUCAÇÃO

2022/072907--

000137

PARECER DO CONSELHO FISCAL

25/11/20

Conselho Fiscal aprovado em Assembléia Geral de
20 / 11 / 2020, conforme lavrado em Livro Ata
às folhas nº. 29.

A.P.M. do (a): Associação de Pais e Mestres da Escola Municipal Marcílio Dias

Município: Nova Iguaçu

A presente Prestação de contas foi submetida à
consideração da Assembléia Geral Ordinária do dia 05/ 01 / 2022. Sendo analisada e
aprovada pelos Membros do Conselho Fiscal.

Nova Iguaçu, 05 / 01 / 2022.

Assinaturas dos Membros do Conselho Fiscal

Rita de Cássia Mele	<i>Rita de Cássia Mele</i>	Membro Presidente	RG: 005568397-3
Amanda Nogueira Guimarães	<i>Amanda N. Guimarães</i>	Membro Efetivo/Professor	RG: 12141209-2
Hebert Rodrigo Batista dos Santos	<i>Hebert Rodrigo Batista dos Santos</i>	Membro Efetivo/Auxiliar Administrativo	RG: 204186365
Betania de Almeida Moreti Freire	<i>Betania Almeida Moreti</i>	Membro Efetivo/Professor	RG: 12036077-1
Catia Silene da Conceição	<i>Catia S da Conceição</i>	Membro Efetivo Pai ou Responsável	RG: 127.00112-1
Daiane Santos de Oliveira	<i>Daiane Santos de Oliveira</i>	Membro Efetivo Pai ou Responsável	RG: 28.778.267-6
Eliane da Silva Teixeira	<i>Eliane da S. Teixeira</i>	Membro Efetivo Pai ou Responsável	RG: 115.58804-8

Les vinte e seis dias do mês de janeiro de dois mil e vinte e um, na cidade de Nova Iguaçu, no Estado do Rio de Janeiro à Rua Pintassilgo, sem número, Vila Iguaçuana, de maneira presencial e através da plataforma Google Meet por conta da pandemia causada pela Covid 19 e com objetivo de mantermos o isolamento social e a não aglomeração. O objetivo da reunião foi apresentar os recursos recebidos em dois mil e vinte e suas respectivas metas fiscais. Participaram da reunião a Diretora Geral e Presidente da APM, a Sr^{te} Joiane Ribeiro dos Santos Lopes e os membros do Conselho Fiscal da Associação de Pais e Mestres da Escola Municipal Marcílio Dias, foram apresentadas os extratos das contas, bem como as REX's, dos programas, ações e recursos do PDE. Programa Novo Mais Educação, Novo Mais Alfabetização, e Educação Conectada, foi apresentada as respectivas metas fiscais. Após a apreciação dos membros conselheiros, a prestação de contas foi aprovada pelos mesmos e se fez necessário registrar em Ata que não foi possível a assinatura dos membros e da própria ata, por conta das medidas de segurança adotadas para prevenir a contaminação por conta do Covid 19. A assinatura se dará tanto do parecer do Conselho Fiscal, quanto deste livro ata, em momento oportuno, assim que o risco de contaminação for controlado sem nada mais a tratar a Diretora, a Sr^{te} Joiane Ribeiro dos Santos Lopes, deu por encerrada esta reunião. Joiane Ribeiro dos Santos Lopes.

Nos quatro dias de mês de janeiro de dois mil e vinte e uma reuniu-se o conselho deliberativo juntamente com a presidente da APM a sr^{te} fername Ribero dos Santos keepis para tratar das ações pertinentes as necessidades da Unidade Escolar, a reunião foi feita presencialmente, contudo respeitando as medidas de distanciamento social por causa da pandemia causada pelo Covid 19. As necessidades estruturais foram destacadas até por conta da necessidade de melhorias para garantir a segurança dos alunos e a higienização dos espaços escolares e dos estudantes. Nesta forma foram apresentados os recursos disponíveis para utilização do exercício de dois mil e vinte e um, os programas com viabilização de recursos e, digo são: PDDE Básico de Utilizáveis para compra de material pedagógico, material imaterial e pequenas reformas com contratação de serviços de obras para esse fim; PDDE Qualidade Educação Conectada; PDDE Qualidade Emergencial Municipal, este recurso foi destinado para auxiliar as Unidades Escolares para o retorno as aulas presenciais, remotas e/ou híbridas. Na E. M. Maxúlio Nlias há necessidade de reparos, trocas e manutenções na rede elétrica das salas de aula, salas administrativas e pedagógicas, como também a quadra de esportes; a cozinha necessita de reparo elétrico, hidráulico, substituição no teto, instalação de ventilação, reparo nos ladrilhos do refeitório, cozinha e banheiros, reparo nas portas de ferro, portas e teta da quadra, colocação de janelas em todas as dependências da escola visando a ventilação, colocação de pias e lavatórios para viabilizar a higienização das mãos, reparo nos telhados e ventiladores. Com o PDDE Emergencial para que seja possível um retorno seguro precisamos de telas para álcool em gel, tapetes sanitizantes, máscaras descartáveis, termômetros digitais, álcool na mesa do refeitório, melhoria da secretaria e laboratório de informática.



JUSTIFICATIVA

Nova Iguaçu, 22 de fevereiro de 2022.

ASSUNTO: PESQUISA DE PREÇOS KALUNGA

A.P.M. DA ESCOLA MUNICIPAL MARCÍLIO DIAS

CIDADE: NOVA IGUAÇU / RJ

Senhora Secretária,

Venho através deste, informar que as compras efetuadas na loja KALUNGA S.A relativas as notas fiscais nº 026.595 de 02/11/2021, nº 023.373 de 12/04/2021, nº 127.073 de 04/10/2021, foram feitas diretamente na loja física situada em nosso município, desta forma não foi possível fazer as pesquisas de preços.

Na oportunidade apresentamos nossos cumprimentos.

Respeitosamente,

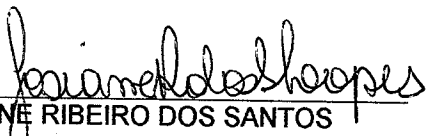

JOSIANE RIBEIRO DOS SANTOS
Diretora Geral

Josiane Ribeiro D. S. Lopes
Diretora Geral
Mat. 11/698540-4
PCNT - SEMED

A.
Sra. Maria Virginia de Andrade Rocha
Secretária Municipal de Educação de Nova Iguaçu



JUSTIFICATIVA

Nova Iguaçu, 22 de Janeiro de 2022.

ASSUNTO: PESQUISA DE PREÇOS CAÇULA

A.P.M. DA ESCOLA MUNICIPAL MARCÍLIO DIAS

CIDADE: NOVA IGUAÇU / RJ

Senhora Secretária,

Venho através deste, informar que as compras efetuadas na loja PARCO COMERCIO E SERVIÇOS LTDA nome fantasia CAÇULA, relativas as notas fiscais nº 50.452 de 27/10/2021, nº 50.257 de 20/10/2021, nº 48.940 de 03/09/2021, foram feitas diretamente na loja física situada em nosso município com transporte próprio, desta forma não foi possível fazer as pesquisas de preços.

Na oportunidade apresentamos nossos cumprimentos.

Respeitosamente,

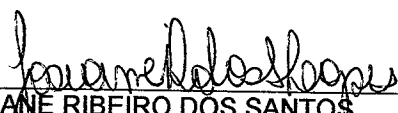

JOSIANE RIBEIRO DOS SANTOS
Diretora Geral

Josiane Ribeiro D. S. Lopes
Diretora Geral
Mat. 11/696540-4
PCMI - SEMED

Sra. Maria Virginia de Andrade Rocha
Secretária Municipal de Educação de Nova Iguaçu



ESTADO DO RIO DE JANEIRO
PREFEITURA DA CIDADE DE NOVA IGUAÇU
SECRETARIA MUNICIPAL DE EDUCAÇÃO

JUSTIFICATIVA

Nova Iguaçu, 22 de fevereiro de 2022.

ASSUNTO: PESQUISA DE PREÇOS TIBRAS

A.P.M. DA ESCOLA MUNICIPAL MARCÍLIO DIAS

CIDADE: NOVA IGUAÇU / RJ

Senhora Secretária,

Venho através deste, informar que as compras efetuadas na loja IGUAÇU UTILIDADES E PAPELARIA nome fantasia TIBRAS, relativas as notas fiscais nº 16.719 de 20/10/2021, nº 16.249 de 03/09/2021, nº 15.121 de 04/05/2021, foram feitas diretamente na loja física situada em nosso município com transporte próprio, desta forma não foi possível fazer as pesquisas de preços.

Na oportunidade apresentamos nossos cumprimentos.

Respeitosamente,



JOSIANE RIBEIRO DOS SANTOS
Diretora Geral

Josiane Ribeiro D. S. Lopes
Diretora Geral
Mat. 11/698540-4
PCMI - SEMED

A.
Sra. Maria Virginia de Andrade Rocha
Secretária Municipal de Educação de Nova Iguaçu



ESTADO DO RIO DE JANEIRO
PREFEITURA DA CIDADE DE NOVA IGUAÇU
SECRETARIA MUNICIPAL DE EDUCAÇÃO

JUSTIFICATIVA

Nova Iguaçu, 22 de fevereiro de 2022.

ASSUNTO: PESQUISA DE PREÇOS GERTAL E J. BULHOES

A.P.M. DA ESCOLA MUNICIPAL MARCÍLIO DIAS

CIDADE: NOVA IGUAÇU / RJ

Senhora Secretária,

Venho através deste, informar que as compras efetuadas nas lojas MATERIAIS DE CONTRUÇÃO PARA TODOS DE J. BULHÕES e GERTAL INDUSTRIA COMERCIO LTDA ME através das notas fiscais nº 001 de 10/09/2021 e nº 16.934 de 21/01/2021 respectivamente, foram feitas diretamente na loja física situada em nosso município com transporte próprio e de forma emergencial, desta forma não foi possível fazer as pesquisas de preços.

Na oportunidade apresentamos nossos cumprimentos.

Respeitosamente,

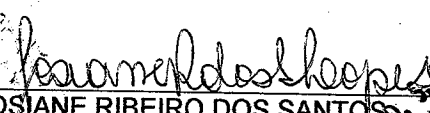

JOSIANE RIBEIRO DOS SANTOS
Diretora Geral

Josiane Ribeiro dos Santos
Diretora Geral
Mat. 117/090540
PCN1 - SEMED

A.
Sra. Maria Virginia de Andrade Rocha
Secretária Municipal de Educação de Nova Iguaçu



ESTADO DO RIO DE JANEIRO
PREFEITURA DA CIDADE DE NOVA IGUAÇU
SECRETARIA MUNICIPAL DE EDUCAÇÃO

JUSTIFICATIVA

Nova Iguaçu, 22 de fevereiro de 2022.

ASSUNTO: PESQUISA DE PREÇOS FORNECEDORA CHATUBA

A.P.M. DA ESCOLA MUNICIPAL MARCÍLIO DIAS

CIDADE: NOVA IGUAÇU / RJ

Senhora Secretária,

Venho através deste, informar que as compras efetuadas na loja FORNECEDORA CHATUBA DE NILÓPOLIS, relativas as notas fiscais nº 928.988 de 29/10/2021, nº 298462 de 20/10/2021, nº 298928 de 27/10/2021, foram feitas diretamente na loja física situada em nosso município com transporte próprio e de forma emergencial, desta forma não foi possível fazer as pesquisas de preços.

Na oportunidade apresentamos nossos cumprimentos.

Respeitosamente,



JOSIANE RIBEIRO DOS SANTOS
Diretora Geral

Josiane Ribeiro D. S. Lopes
Diretora Geral
Mat. 117/6965-40-4
PCN1 - SEMED

A.
Sra. Maria Virginia de Andrade Rocha
Secretária Municipal de Educação de Nova Iguaçu



ESTADO DO RIO DE JANEIRO
PREFEITURA DA CIDADE DE NOVA IGUAÇU
SECRETARIA MUNICIPAL DE EDUCAÇÃO

JUSTIFICATIVA

Nova Iguaçu, 22 de fevereiro de 2022.

ASSUNTO: PESQUISA DE PREÇOS VIA VAREJO S/A

A.P.M. DA ESCOLA MUNICIPAL MARCÍLIO DIAS

CIDADE: NOVA IGUAÇU / RJ

Senhora Secretária,

Venho através deste, informar que as compras efetuadas na EMPRESA VIA VAREJO S/A com os nomes fantasias de PONTO FRIO E CASAS BAHIA, relativas as notas fiscais nº 51.169 de 02/08/2021 e nº 60.507 de 23/10/2021, respectivamente, foram feitas diretamente na loja física situada em nosso município com transporte próprio e de forma emergencial, desta forma não foi possível fazer as pesquisas de preços.

Na oportunidade apresentamos nossos cumprimentos.

Respeitosamente,



JOSIANE RIBEIRO DOS SANTOS
Diretora Geral

Josiane Ribeiro D. S. Lopes
Diretora Geral
Mat. 11/696540-4
PCNI - SEMED

A.
Sra. Maria Virginia de Andrade Rocha
Secretária Municipal de Educação de Nova Iguaçu



JUSTIFICATIVA

Nova Iguaçu, 22 de fevereiro de 2022.

ASSUNTO: COMPROVANTES DE DÉBITO.

A.P.M. DA ESCOLA MUNICIPAL MARCÍLIO DIAS

CIDADE: NOVA IGUAÇU / RJ

Senhora Secretária,

Vimos através deste, justificar que não foi possível apresentar os comprovantes de débito da IGUAÇU UTILIDADES E PAPELARIA no valor de R\$ 231,50, da PARCO PAPELARIA no valor de R\$ 1.860,34, , devido aos mesmos terem sido extraviados.

Na oportunidade apresentamos nossos cumprimentos.

Respeitosamente,

JOSIANE RIBEIRO DOS SANTOS
Diretora Geral

Josiane Ribeiro D. S. LOPES
Diretora Geral
Mat. 11/6965-10-4
PCN1 - SEMED

A.
Sra. Maria Virginia de Andrade Rocha
Secretária Municipal de Educação de Nova Iguaçu

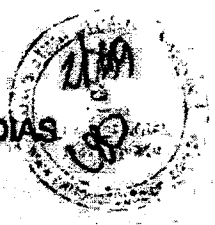

ASSOCIAÇÃO DE PAIS E MESTRES DA ESCOLA MUNICIPAL MARCÍLIO DIAS

CNPJ: 01.944.672/0001-91

Aos vinte e cinco dias do mês de novembro de dois mil e vinte, nesta cidade, no Estado do Rio de Janeiro, situada na Rua Pintassilgo, sem número, bairro Vila Iguazuana, Cep: 26051-170, Nova Iguaçu, reuniram-se em **ASSEMBLEIA GERAL EXTRAORDINÁRIA**, de forma virtual, através do aplicativo Google Meet, no horário de 13:30 às 14:30h, professores, funcionários e pais de alunos, bem como pessoas da Comunidade interessadas nos problemas da educação, com finalidade de eleger a nova composição da Associação de Pais e Mestres para o mandato de 2020 a 2022, compreendendo o período deste biênio de mandato de 24/12/20 a 23/12/2022. Dando início aos trabalhos foi lida a pauta da reunião que é a seguinte: eleição dos membros da Associação de Pais e Mestres para o mandato de 2020 a 2022. Foi posto em deliberação o primeiro item da pauta, que resultou na seguinte formação:

Diretoria: Presidente: Josiane Ribeiro dos Santos Lopes, brasileira, casada, possui união estável, professora, nascida em seis de junho de mil novecentos e oitenta e dois, RG 126.233.287- expedido em 27/06/2010 (DETRAN), CPF 094807567-81, filha de Martinho Tito dos Santos e Maria Zelia Ribeiro dos Santos, residente na Rua Sebastiana Daniel de Araujo, nº 56 - apto 101, Nova Iguaçu, Rio de Janeiro, CEP: XX, e-mail: josirslopes@hotmail.com; Vice-presidente: Zulaine Oliveira Araujo Mendes, brasileira, casada, possui união estável, professora, nascida em dois de outubro de mil novecentos e setenta e seis, RG 098934839, expedido em 30/06/2010 (DETRAN), CPF 072.61997-706, filha de João Inacio de Araujo e Ivanilda de Oliveira de Araujo, residente na Rua Jose de Matos, nº 194, apto 101, bairro Ponto Chic, Nova Iguaçu - Rio de Janeiro, CEP: XX, e-mail: oliveirazulaine@gmail.com; Secretária: Sandra Sueli Silva Alves, brasileira, casada, possui união estável, professora, nascida em um de outubro de mil novecentos e sessenta e nove, RG 08731521-4, expedido em 30/03/2002 (DETRAN), CPF 014.213.987-45, filha de José Martins Alves e Maria da Graça Silva Alves, residente na Rua Anastácio Correia, S/nº, Lote 18, Quadra 01, bairro Venda Velha, São João de Meriti - Rio de Janeiro, CEP: XX, e-mail: profsandraalves@hotmail.com; Tesoureira: Luciana Gonçalves Rangel Manescky, brasileira, casada, possui união estável, professora, nascida em vinte e quatro de março de mil novecentos e oitenta e um, RG 1205711-3, expedido em 21/08/2008 (DETRAN), CPF 0710232870-2, filha de Sidnei Gonçalves Rangel e Eleonora da Concelção Ferreira Rangel, residente na Rua Lídia, nº 1.189, bairro Edson Passos, Mesquita - Rio de Janeiro, CEP: XX, e-mail: lucianarangel07@gmail.com. Conselho Deliberativo: Presidente Josiane Ribeiro dos Santos Lopes, brasileira, casada, possui união estável, professora, nascida em seis de junho de mil novecentos e oitenta e dois, RG 126.233.287- expedido em 27/06/2010 (DETRAN), CPF 094807567-81, filha de Martinho Tito dos Santos e Maria Zelia Ribeiro dos Santos, residente na Rua Sebastiana Daniel de Araujo, nº 56 - apto 101, Nova Iguaçu, Rio de Janeiro, CEP: XX, e-mail:

iosirslopes@hotmail.com; Secretária: Sandra Sueli Silva Alves, brasileira, casada, possui união estável, professora, nascida em um de outubro de mil novecentos e sessenta e nove, RG 08731521-4, expedido em 30/03/2002 (DETRAN), CPF 014.213.987-45, filha de José Martins Alves e Maria da Graça Silva Alves, residente na Rua Anastácio Correia, S/nº, Lote 18, Quadra 01, bairro Venda Velha, São João de Meriti - Rio de Janeiro, CEP: XX, e-mail: profsandraalves@hotmail.com;

Membros Efetivos do Conselho Deliberativo: Márcia da Silva Perrut de Jesus, casada, possui união estável, professora, nascida em vinte e dois de julho de mil novecentos e sessenta e nove, RG 08122068-3, expedida em 22/02/2018 (DETRAN), CPF 009178177-96, filha de Joaquim Perrut Soares e Etza da Silva Perrut, residente na Rua São João, nº 50, bairro Vila de Cava, Nova Iguaçu - Rio de Janeiro, CEP: XX, e-mail: perrutmarcia@yahoo.com.br; Catia Cilene de Aguiar Francisco, casada, possui união estável, professora, nascida em doze de janeiro de mil novecentos e setenta e três, RG 093963569, expedida em 17/09/2018 (IFP), CPF 036.093.157-09, filha de Geraldo Teixeira e Ezir Ferreira de Aguiar, residente na Rua Zenith, nº 140, bairro Parque Antártica, Santa Rita, Nova Iguaçu - Rio de Janeiro, CEP: XX, e-mail: catiaaquiarf@gmail.com; Fernanda do Nascimento Gomes de Oliveira, casada, possui união estável, professora, nascida em oito de janeiro de mil novecentos e setenta e nove, RG 11.363.460-4, expedida em 27/06/2016 (DETRAN), CPF 074.976.637-98, filha de Antonio Evaristo Gomes e Elsa Reboli do Nascimento, residente na Rua Moacir de Almeida, 219, bloco 2, apto 302, bairro Thomas Coelho - Rio de Janeiro, CEP XX, e-mail: Oliver nandinha@hotmail.com;

Maristela Maria da Silva, divorciada, não possui união estável, manicure, nascida em um de fevereiro de mil novecentos e setenta e oito, RG 020.555.999-0, expedida em 05/02/2001 (DETRAN), CPF 082.485.957-06, filha de Severino Felinto da Silva e Maria Nazaré do Nascimento, residente na Rua Henri, nº 63, bairro Santa Rita, Nova Iguaçu - Rio de Janeiro, CEP: XX, e-mail: necagostosa42@gmail.com; Pamela Vieira da Silva das Chagas, divorciada, não possui união estável, do lar, nascida em vinte e cinco de janeiro de mil novecentos e oitenta e quatro, RG 12.940.191-5, expedida em 23/02/2012 (DETRAN), CPF 105.291.097-19, filha de Artur Cipriano e Teresa Vieira da Silva, residente na Rua Carlos, nº 155, casa 2, bairro Vila de Cava, Nova Iguaçu - Rio de Janeiro, CEP: XX, e-mail: pamelavschagas@gmail.com;

Membros Suplentes do Conselho Deliberativo: Julia Andréa Pereira dos Santos, casada, possui união estável, professora, nascida em quinze de janeiro de mil novecentos e setenta e um, RG 08667864-6 (DETRAN), expedida em 24/06/2006, CPF 01143580-96, filha de Waldir Basílio dos Santos e Lisete Pereira dos Santos, residente na Rua Aurélio, nº 1127, casa 1, bairro Santa Terezina / Mesquita - Rio de Janeiro, CEP: XX, e-mail: rainhaju46@gmail.com; Adeldo Candido Grigório Patricio, casado, possui união estável, professor, nascido em cinco de abril de mil novecentos e oitenta e dois, RG 1244778-60, expedida em 15/09/2015 (DETRAN), CPF 05612831765, filho de Adeldo Santos Patricio e Celia Candida Grigono Patricio, residente na Rua Cataleia, nº 13, bairro Parque Anchieta - Rio de Janeiro, CEP: XX, e-mail: adellocandido@hotmail.com; Rosa Maria de Oliveira, casada, possui união estável, professora, nascida em vinte oito de agosto de mil novecentos e sessenta e

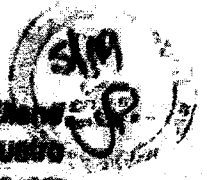

Rita, Nova Iguaçu - Rio de Janeiro, CEP: XX, e-mail: rita.ignacio@hotmail.com; Eliane da Silva Teborea, solteira, não possui união estável, autônoma, nascida em quatro de novembro de mil novecentos e setenta e seis, RG 116.68804-8, expedida em 02/06/1998 (FP), CPF 102260387-69, filha de Waldir Teborea e Ana Maria Lima da Silva, residente na Rua João Maranhães, nº 330, bairro Santa Rita, Nova Iguaçu - Rio de Janeiro, CEP: XX, e-mail: nicol1233@gmail.com; Membros Suplentes do Conselho Fiscal: Luciana Bastos dos Santos, casada, possui união estável, professora, nascida em doze de agosto de mil novecentos e setenta e seis, RG 108545302, expedida em 13/10/2012 (DETRAN), CPF 07087316788, filha de Elzau Bastos dos Santos e Adélia Martins Mendes, residente na Rua Barão, 1061 bloco 2, apto 309, bairro Praça Seca - Rio de Janeiro, CEP: XX, e-mail: anc.basti@hotmail.com; Danielle Pereira de Souza, casada, possui união estável, professora, nascida em doze de julho de mil novecentos e oitenta e um, RG 12.570.219-1, expedida em 10/10/2008 (DETRAN), CPF 09239113780, filha de Hamilton Pinto de Souza e Leda Pereira de Souza, residente na Avenida Governador Leonel de Moura Brizola, 3843, bairro Corte 6, Duque de Caxias - Rio de Janeiro, CEP: XX, e-mail: danipereira81@hotmail.com; Fabíola Rodrigues Braga, solteira, não possui união estável, do lar, nascida em sete de outubro de mil novecentos e oitenta e sete, RG 22.223.304-1, expedida em 06/07/2004 (DETRAN), CPF 129.496.757-60, filha de Antônio Marcos Braga e Rosa Lina Rodrigues da Conceição, residente na Rua João Dalas Bernardino, nº 222, bairro Corumbá, Nova Iguaçu - Rio de Janeiro, CEP: XX, e-mail: fabiolarodriguesjoao@gmail.com; Daene Santos de Oliveira, casada, possui união estável, auxiliar de cozinha, nascida em trinta de agosto de mil novecentos e noventa e seis, RG 29.322.085-1, expedida em 11/09/2014 (DETRAN), CPF 164.664.337-22, filha de João Batista Ferreira de Oliveira e Marinalva da Silva Santos, residente na Rua Margaridas, nº 226, bairro Santa Rita, Nova Iguaçu - Rio de Janeiro, CEP: XX, e-mail: daenesantos@gmail.com. Todos os membros eleitos foram empossados neste ato investindo-se nas funções estatutárias para as quais foram nomeadas. Todos os membros eleitos para a Diretoria declaram sob as penas da lei que não estão impedidos de exercer a administração da entidade em virtude de condenação criminal firmando para tanto a presente ata juntamente com presidente e secretário da reunião, responsáveis pela condução dos trabalhos e pela fiel transcrição do ocorrido na reunião. A presidente agradeceu a presença virtual de todos e, nada mais havendo a tratar, deu por encerrada a presente reunião, pedindo para que lavrasse esta ATA, que lida e achada a contento, por conta da epidemia da Covid 19, somente a diretoria compareceu presencialmente à reunião e assinou a presente Ata. Os demais aprovaram a nova formação da Associação de Pais e Mestres por adamação de maneira virtual. Eu, Sandra Sueli Silva Alves, subscrovo e assino.

Sandra Sueli Silva Alves *Juliane Kubina dos Santos*



Associação de Pais e Mestres - Associação de Pais e Mestres - Associação de Pais e Mestres

Associação de Pais e Mestres - Associação de Pais e Mestres - Associação de Pais e Mestres

