

RECEBEMOS DE MEIRIANE OLIVEIRA DE SOUZA 12680050703 OS PRODUTOS CONSTANTES NA NOTA FISCAL INDICADA AO LADO.

NF-e  
Nº 000003343649  
SÉRIE: 890

DATA DE RECEBIMENTO IDENTIFICAÇÃO E ASSINATURA DO RECEBEDOR

**MEIRIANE OLIVEIRA DE SOUZA 12680050703**

Alameda Tambaqui, 182 CASA - Jacutinga  
Mesquita - RJ  
CEP: 26560-495 FONE: 2127923126

**DANFAE**  
DOCUMENTO AUXILIAR DE NOTA FISCAL AVULSA ELETRÔNICA

0 - ENTRADA 1 - SAÍDA  
Nº 000003343649  
SÉRIE: 890  
FOLHA 1 / 2

CHAVE DE ACESSO  
3321 0242 4986 7500 0152 5589 0003 3436 4912 6003 4269

Consulta de autenticidade no portal nacional da NF-e  
www.nfe.fazenda.gov.br/portal ou no site da Sefaz Autorizadora.

NATUREZA DA OPERAÇÃO: Venda de mercadoria adquirida ou recebida de terceiros

PROTOCOLO DE AUTORIZAÇÃO DE USO: 333210019969229

INSCRIÇÃO ESTADUAL INSCRIÇÃO ESTADUAL DE SUBST. CNPJ / CPF: 34.503.105/0001-85

DESTINATÁRIO / REMETENTE: AAE CIEP 033 ALFREDO DA ROCHA VIANA FILHO

CNPJ / CPF: 00.781.068/0001-55 DATA EMISSÃO: 04-02-2021

ENDEREÇO: Rua das Cravinas, SN

BAIRRO / DISTRITO: Prados Verdes CEP: 26299-057

MUNICÍPIO: Nova Iguaçu FONE / FAX: (21) 9641-3870 UF: RJ

INSCRIÇÃO ESTADUAL: 13:00

CALCULO DO IMPOSTO

BASE DE CALCULO DO ICMS	VALOR DO ICMS	BASE DE CALCULO DO ICMS SUBST.	VALOR DO ICMS SUBST.	VALOR TOTAL DOS PRODUTOS
R\$ 0,00	R\$ 0,00	R\$ 0,00	R\$ 0,00	R\$ 1.840,02

VALOR DO FRETE	VALOR DO SEGURO	DESCONTO	OUTRAS DESPESAS	VALOR TOTAL DO IPI	VALOR TOTAL DA NOTA
R\$ 0,00	R\$ 0,00	R\$ 0,00	R\$ 0,00	R\$ 0,00	R\$ 1.840,02

TRANSPORTADOR / VOLUMES TRANSPORTADOS

Nome / Razão Social: 9-SEM FRETE

Frete por conta: 9-SEM FRETE

Código ANTT: \_\_\_\_\_ Placa do veículo: \_\_\_\_\_ UF: \_\_\_\_\_ CNPJ / CPF: \_\_\_\_\_

Endereço: \_\_\_\_\_ Município: \_\_\_\_\_ UF: \_\_\_\_\_ Inscrição Estadual: \_\_\_\_\_

QUANTIDADE	ESPÉCIE	MARCA	NUMERAÇÃO	PESO BRUTO	PESO LÍQUIDO
------------	---------	-------	-----------	------------	--------------

CÓD. PROD.	DESCRIÇÃO DOS PRODUTOS / SERVIÇOS	NCM/SH	CST	CFOP	UNID	QUANT.	VALOR UNITÁRIO	VALOR TOTAL	BASE		ALÍQUOTA	
									Cálculo	ICMS	IPI	ICMS %
001	FIO PARALELO BRANCO 50MMX100M	85444900	102	5102	UN	1	387,4000	387,40	0,00	0,00		
002	INTERRUPTOR	85365090	102	5102	UN	11	9,7500	107,25	0,00	0,00		
003	PACOTE DE FIXA FIOS	73170020	102	5102	UN	10	3,9000	39,00	0,00	0,00		
004	ROLO DE FITA ISOLANTE GRANDE	59061000	102	5102	UN	5	14,3000	71,50	0,00	0,00		
005	FLANGE DE 50MM	73079100	102	5102	UN	1	27,3000	27,30	0,00	0,00		
006	MASSA ZARCÃO	32091010	102	5102	UN	1	9,7500	9,75	0,00	0,00		
007	TORNEIRA DE LAVATÓRIO	84818019	102	5102	UN	4	39,0000	156,00	0,00	0,00		
008	CAIXA DE DESCARGA	39229000	102	5102	UN	6	36,4000	218,40	0,00	0,00		
009	RABICHO	85368100	102	5102	UN	10	10,4000	104,00	0,00	0,00		
010	PORTA DE 0,70 X 2,10	44182000	102	5102	UN	1	123,5000	123,50	0,00	0,00		
011	PORTA DE 0,80 X 2,10	44182000	102	5102	UN	1	123,5000	123,50	0,00	0,00		
012	FECHADURA COMPLETA	83014000	102	5102	UN	2	63,7000	127,40	0,00	0,00		
013	DOBRADIÇAS	83021000	102	5102	UN	6	11,7000	70,20	0,00	0,00		
014	TUBO DE 1,20 6M	73030000	102	5102	UN	11	20,8000	228,80	0,00	0,00		
015	LUVA DE 0,20	39174090	102	5102	UN	5	1,5600	7,80	0,00	0,00		
016	JOELHO DE 0,20	39174090	102	5102	UN	7	1,5600	10,92	0,00	0,00		
017	COLA PARA PVC	35061090	102	5102	UN	2	8,4500	16,90	0,00	0,00		

DADOS ADICIONAIS

INFORMAÇÕES COMPLEMENTARES

RESERVADO AO FISCO  
NFA-e emitida por MEI. Caso o destinatário seja contribuinte do ICMS, é obrigatória a emissão de NF-e de entrada (art. 35, § 5º, do Anexo I do Livro VI do RICMS).



RECEBEMOS DE MEIRIANE OLIVEIRA DE SOUZA 12680050703 OS PRODUTOS CONSTANTES NA NOTA FISCAL INDICADA AO LADO.

DATA DE RECEBIMENTO	IDENTIFICAÇÃO E ASSINATURA DO RECEBEDOR	NF-e Nº 000003343649 SÉRIE: 890
<b>MEIRIANE OLIVEIRA DE SOUZA 12680050703</b>  Alameda Tambaqui, 182 CASA - Jacutinga  Mesquita - RJ  CEP: 26560-495 FONE: 2127923126	<b>DANFAE</b> DOCUMENTO AUXILIAR DE NOTA FISCAL AVULSA ELETRÔNICA	
	0 - ENTRADA 1 - SAÍDA	CHAVE DE ACESSO 3321 0242 4986 7500 0152 5589 0003 3436 4912 6003 4269
	Nº 000003343649 SÉRIE: 890 FOLHA 2 / 2	Consulta de autenticidade no portal nacional da NF-e <a href="http://www.nfe.fazenda.gov.br/portal">www.nfe.fazenda.gov.br/portal</a> ou no site da Sefaz Autorizadora.
NATUREZA DA OPERAÇÃO Venda de mercadoria adquirida ou recebida de terceiros		PROTOCOLO DE AUTORIZAÇÃO DE USO 333210019969229
INSCRIÇÃO ESTADUAL	INSCRIÇÃO ESTADUAL DE SUBST.	CNPJ / CPF 34.503.105/0001-85

DADOS DOS PRODUTOS / SERVIÇOS

CÓD. PROD.	DESCRIÇÃO DOS PRODUTOS / SERVIÇOS	NCM/SH	CST	CFOP	UNID	QUANT.	VALOR UNITÁRIO	VALOR TOTAL	BASE		VALOR		ALÍQUOTA	
									Cálculo	ICMS	IP1	ICMS %	IP1 %	
018	FITA TEFLON	39209990	102	5102	UN	2	5,2000	10,40	0,00	0,00				

Recebi da AAE CIEP 033 ALFREDO DA ROCHA VIANA FILHO, CNPJ: 00.781.068/0001-55 a importância de R\$ 1.840,02 (UM MIL, OITOCENTOS E QUARENTA REAIS E DOIS CENTAVOS) através de cheque/ cartão de DÉBITO, emitido em 08/02/2021.



Assinatura

Atesto que o produto/serviço foi entregue/prestado em 04 / 02 / 2021.

Assinatura de AFO PELA PD 137151810

Assinatura por extenso – cargo – matricula

Andressa da Silva PIT 137153224

Assinatura por extenso – cargo - matricula



**34.503.105/0001-85**

**Meiriane Oliveira de Souza**  
**12680050703 - GUIOS Com. e Serv.**

**Em Geral - MEI**

**Alameda Tambaqui, 182 casa -**

**Jacutinga – Mesquita – RJ**

**CEP:26.560-495**

**ADQUIRIDO COM RECURSOS  
DO PDDE / FNDE**

**CONFERE COM  
O ORIGINAL**



**PREFEITURA DA CIDADE DO RIO DE JANEIRO****SECRETARIA MUNICIPAL DE FAZENDA****NOTA FISCAL DE SERVIÇOS ELETRÔNICA - NFS-e****- NOTA CARIOCA -**

Número da Nota

**00000123**

Data e Hora de Emissão

**07/02/2022 10:09:27**

Código de Verificação

**GEEL-IBKL**

20221217 19858308000109 19858308000109

**PRESTADOR DE SERVIÇOS**CPF/CNPJ: **19.858.308/0001-09**Inscrição Municipal: **0.594.466-0**

Inscrição Estadual: ---

Nome/Razão Social: **ADALBERTO ALMEIDA SUARES**Nome Fantasia: **EXATA RECOVERY**Tel.: **34041573**Endereço: **RUA MINIST CARLOS MEDEIROS 2917, QDD LT1 SALA201 PAL31907 NPL56 - CAMPO GRANDE - CEP: 23093-140**Município: **RIO DE JANEIRO**UF: **RJ**E-mail: **mvpnotacontabilidade@hotmail.com****TOMADOR DE SERVIÇOS**CPF/CNPJ: **00.781.068/0001-55**

Inscrição Municipal: ---

Inscrição Estadual: ---

Nome/Razão Social: **AAE CIEP 033 ALFREDO DA ROCHA VIANA FILHO**Endereço: **RUA VIOLETAS S/N QUADRA 59 - AMBAI - CEP: 26040-620**

Tel.: ---

Município: **NOVA IGUACU**UF: **RJ**E-mail: **psicopedagogamarcialmeida@gmail.com****DISCRIMINAÇÃO DOS SERVIÇOS**

UN 20 RECARGA DE TONER HP CE285-2.....	65,00.....	1.300,00
UN 10 RECARGA DE TONER HP CE505A.....	90,00.....	900,00
UN 01 MANUTENÇÃO NA REDE DE INTERNETE.....	400,00.....	400,00
UN 02 MANUTENÇÃO EM IMPRESSORAS HP 1132/1212.....	130,00.....	260,00

**VALOR DA NOTA = R\$ 2.860,00**

Serviço Prestado

**14.02.01 - assistência técnica**

Deduções (R\$)	Desconto Incond. (R\$)	Base de Cálculo (R\$)	Alíquota (%)	Valor do ISS (R\$)	Crédito p/ IPTU (R\$)
<b>0,00</b>	<b>0,00</b>	---	---	---	<b>0,00</b>

**OUTRAS INFORMAÇÕES**

- Esta NFS-e foi emitida com respaldo na Lei nº 5.098 de 15/10/2009 e no Decreto nº 32.250 de 11/05/2010
- PROCON-RJ: Av. Rio Branco nº 25; 5º andar, tel 151: [www.procon.rj.gov.br](http://www.procon.rj.gov.br)
- NFS-e emitida com observância ao Regime de Tributação Especial conferido para Microempreendedor Individual (MEI).
- ISS devido deve ser recolhido por meio de Documento de Arrecadação do Simples Nacional (DAS).
- Documento emitido por ME ou EPP optante pelo Simples Nacional. Não gera direito a crédito fiscal de IPI.
- Esta NFS-e não gera crédito para abatimento no IPTU.

2022/00832

Recobemos DA - AAE CIEP-033

Alfredo da R.V. Filho a importância de R\$  
2.860,00 (Dois mil, oitocem  
tas e sessenta reais),  
pago através do Cheque n.º debito  
emitido em 07/02/2021 referente  
à(s) nota(s) fiscal(is) n.º 0123

Assinatura por Extenso - Cargo

Atesto que o produto/Serviço foi  
entregue/prestado em 07 / 02 / 2021

Alvim de F.O. Sales PD 137131816  
Assinatura por Extenso - Cargo - Matrícula

Anderson da Silva PD 137153224  
Assinatura por Extenso - Cargo - Matrícula

Autenticidade Confirmada

CONFERE COM  
O ORIGINAL



19.858.308/0001-09  
ADALBERTO ALMEIDA SUARES  
15325553771  
Rua Ministro Carlos Medeiros, n.º 2917  
Quadra D - Lote 1 - Sala 201  
Campo Grande - CEP: 23.093-140  
RIO DE JANEIRO - RJ

ADQUIRIDO COM RECURS  
DO PDDE / FNDE

**PARCO COMERCIO E SERVICOS LTDA**  
 RUA FERREIRA BORGES Nº 42  
 CAMPO GRANDE - RIO DE JANEIRO - RJ  
 CEP: 23.050 - 350 - SAC 4020 - 0220

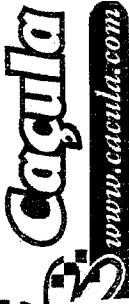

**DANFE**  
 DOCUMENTO AUXILIAR  
 DA NOTA FISCAL  
 ELETRONICA

0 - ENTRADA **1**  
 1 - SAIDA

Nº **156923**  
 SÉRIE **1**  
 FOLHA **1 / 3**

CHAVE DE ACESSO  
**3321 0505 2140 5300 1796 5500 1000 1569 2319 0010 8586**

Consulta de autenticidade no portal nacional da NF-e  
 www.nfe.fazenda.gov.br/portal ou no site da Sefaz Autorizadora

**SAC/MERCADORIA**  
 INSCRIÇÃO ESTADUAL SUBST. TRIBUTARIA  
**77982930**

DADOS DA NF-e  
 PROTOCOLO DE AUTORIZAÇÃO DE USO  
**33210071574687 06/05/2021 17:14:30-03-00**

CNPJ **05.214.053/0017-96**

**SOCIEDADE**  
**EP 033 ALFREDO DA ROCHA VIANA FILHO**

CNPJ/CPF **00.781.068/0001-55**

DATA DE EMISSÃO **06/05/2021**

**VIOLETAS QD 59 KM 32**

CEP **26256-260**

DATA DE ENTRADA SAÍDA **06/05/2021**

**UACU**

UF **RJ**

INSCRIÇÃO ESTADUAL

UF **RJ**

HORA DE SAÍDA **17:14:14**

**ATA**

VALOR DO ICMS **114,63**

BASE DE CÁLCULO DO ICMS DE SUBSTITUIÇÃO **0,00**

VALOR DO SEGURO **0,00**

DESCONTO **0,00**

VALOR DO ICMS DE SUBSTITUIÇÃO **0,00**

VALOR TOTAL DOS PRODUTOS **1.458,53**

OUTRAS DESPESAS ACESSÓRIAS **0,00**

VALOR TOTAL DO IPI **0,00**

VALOR TOTAL DA NOTA **1.458,53**

PRETEFOR CONTA **9 - Sem Fidej**

CÓDIGO ANTT

PLACA DO VEICULO REBOQUE

UF

CNPJ

INSCRIÇÃO ESTADUAL

PESO LÍQUIDO

NUMERAÇÃO

PESO BRUTO **25,240**

ESPECIE	VOLUME(S)	MARCA	DESCRIÇÃO DOS PRODUTOS	NCM/SH	C.S.T.	CFOP	UN.	QUANT.	V. UNITARIO	V. TOTAL	V. ICMS	BC. ICMS	V. ICMS	ALÍQUOTAS ICMSP	V. IPI
1			CA ARQUIVO MORTO PAPELÃO PEQUENO MASTER - CAIXA C/25 - ARQUIVO	48191000	000	5102	CX	1,0000	88,9900	88,99	88,99	0,00	16,02	0,00	0,00
			CP = 88,99, pFCP = 2,00%, vFCP = 1,78, vBCFCPST = 0,00, pFCPST = 0,00%												
			XPADA P/CARIMBO N3 PRETA R.10. ATACADO - IND UNID - RADEX	96122000	000	5102	UN	2,9000	5,4900	10,98	10,98	10,98	1,98	0,00	0,00
			CP = 10,98, pFCP = 2,00%, vFCP = 0,22, vBCFCPST = 0,00, pFCPST = 0,00%												
			POST-IT 637/76X102MM 90FL LARANJA NEON R.HB004392112 ATACADO - PCT UNID -	48201000	060	5405	PC	1,0000	12,7000	12,70	0,00	0,00	0,00	0,00	0,00
			CONTAINER 22,50 LITROS REF OR-11 ATACADO - IND UNID - SAO BERNARDO	48201000	060	5405	PC	1,0000	18,5000	18,50	0,00	0,00	0,00	0,00	0,00
			P = 79,98, pFCP = 2,00%, vFCP = 1,60, vBCFCPST = 0,00, pFCPST = 0,00%												
			A BIC CRISTAL DURO PRETA R.835208 ATACADO - CAIXA C/50 - BIC	96081000	260	5405	CX	1,0000	33,9900	33,99	0,00	0,00	0,00	0,00	0,00
			AXIT FI PONTA MEDIA 1 0MM AZUL ATACADO - CAIXA C/50 - KIT	96081000	260	5405	CX	2,0000	27,9900	55,98	0,00	0,00	0,00	0,00	0,00
			PLASTICO CT/AMPA RET. COLOR 35X26X13CM R.YW105 ATACADO - IND UNID - KIT	39241000	260	5405	UN	2,0000	24,9900	49,98	0,00	0,00	0,00	0,00	0,00
			LASTICA 500GRS CASCOREZ VERDE ATACADO - IND UNID - HENKEL	35061090	000	5102	UN	2,0000	13,9900	27,98	27,98	27,98	5,04	18,00	0,00
			= 27,98, pFCP = 2,00%, vFCP = 0,56, vBCFCPST = 0,00, pFCPST = 0,00%												

RESERVADO AO FISCO

VALORES TOTAIS DO FUNDO DE COMBATE A POBREZA (FCP): vFCP = 12,67, vFCPST = 0,00

RA CONSUMIDOR FINAL NAO CONTRIBUINTE // VENDEDOR: JENNIFER GOMES/ PEDIDO: 5849290/PAGAMENTO: CARTAO DEBITO / ALIQ. 18% BASE C. 636,83

RETIPO POR SUBSTITUICAO CONFORME RICMS RJ ART 27 LIVRO II, INC. II, LIVRO II, ANEXO I / RRF 1,20% R 17,5 CSLL 1,00% R 14,59 COFINS

R 9,48 - ARTIGO 64 LEI 9.430 DE 27/12/1996. / PROCON: RUA DA AJUDA, 05, SUBSOLO, CENTRO RIO DE JANEIRO RJ. TEL. (21)151. / COMISSAO DE DEFESA DO

L: (21)2588 8418 RUA ALFANDEGA, 08 CENTRO RJ / VAL APROX DOS TRIBUTOS FED. R 133,576(16%) / VAL APROX DOS TRIBUTOS EST. R 276,26(18,94%)

CONFERE COM  
O ORIGINAL

ADQUIRIDO COM RECURSOS  
DO PDDE / FNDE

Recebemos

(Recibido) 06/05/2021

PPS  
PARCO PAPELARIA LTDA

05.214.053/0017-96

PARCO PAPELARIA LTDA.

Rua Ferreira Borges, Nº 42

Campo Grande-CEP 23.050-350

RIO DE JANEIRO - RJ

1628801/6207

Recebemos da AAE CUEP 035

Alfede da R. V. Silveira importância de R\$  
1.59,50 (um mil, quinhentos e noventa e cinco centavos).

em cheque n.º 06/05/21 referente  
à(s) nota(s) fiscal(is) n.º 156922

Assinatura por Extensão \_\_\_\_\_ Cargo \_\_\_\_\_

Atesto que o produto/Serviço foi  
entregue/prestado em 06/05/2021

Alfede da R. V. Silveira PPS 17131816  
Assinatura por Extensão \_\_\_\_\_ Cargo \_\_\_\_\_ Matricula \_\_\_\_\_

Alfede da R. V. Silveira PPS 137133224  
Assinatura por Extensão \_\_\_\_\_ Cargo \_\_\_\_\_ Matricula \_\_\_\_\_



**PARCO COMERCIO E SERVICOS LTDA**  
 RUA FERREIRA BORGES Nº 42  
 CAMPO GRANDE - RIO DE JANEIRO - RJ  
 CEP:23 050 - 350 - SAC 4020 - 0220

**DANFE**  
 DOCUMENTO AUXILIAR  
 DA NOTA FISCAL  
 ELETRONICA  
 0 - ENTRADA  
 1 - SAIDA  
 Nº 156923  
 SÉRIE 1  
 FOLHA 2/3

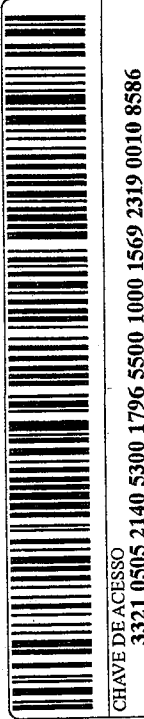

CHAVE DE ACESSO  
**3321 0505 2140 5300 1796 5500 1000 1569 2319 0010 8586**  
 Consulta de autenticidade no portal nacional da NF-e  
 www.nfe.fazenda.gov.br/portal ou no site da Sefaz Autorizadora

PROTÓCOLO DE AUTORIZAÇÃO DE USO  
 333210071574687 06/05/2021 17:14:30-03:00

DADOS DA NF-e  
 CNPJ  
**05.214.053/0017-96**

NATUREZA DA OPERAÇÃO  
**VENDAS DE MERCADORIA**  
 INSCRIÇÃO ESTADUAL 77982930

CÓD. PROD.	NCM/SH	C.S.T.	CFOP	UN.	QUANT.	V. UNITÁRIO	V. TOTAL	BC. ICMS	V. ICMS	ALÍQUOTAS ICMS	V. IPI
305784	48171000	060	5405	PC	11,0900	5,9900	65,89	0,00	0,00	0,00	0,00
	48171000	060	5405	PC	1,0000	30,5000	30,50	0,00	0,00	0,00	0,00
305727	35069190	000	5102	UN	1,0900	8,9900	8,99	8,99	1,62	18,00	0,00
580886											
	39191090	000	5102	PC	2,0900	10,5000	21,00	21,00	3,78	18,00	0,00
331670											
	39191020	000	5102	UN	1,0000	22,4000	22,40	22,40	4,03	18,00	0,00
265910											
	39191020	000	5102	UN	1,0000	22,4000	22,40	22,40	4,03	18,00	0,00
265912											
	39191090	000	5102	PC	3,0000	14,5000	43,50	43,50	7,83	18,00	0,00
111422											
	84248990	000	5102	UN	2,0000	7,9900	15,98	15,98	2,88	18,00	0,00
64341											
	84248990	000	5102	UN	1,0000	3,9900	3,99	3,99	0,72	18,00	0,00
33412											
	94037000	000	5102	UN	1,0000	14,9900	14,99	14,99	2,70	18,00	0,00
2893											
	94037000	000	5102	UN	1,0000	24,9900	24,99	24,99	4,50	18,00	0,00
1890											
	82055100	200	5102	CX	4,0000	16,2000	64,80	64,80	11,66	18,00	0,00
4044											
	84729040	200	5102	CX	1,0000	75,9800	75,98	75,98	13,68	18,00	0,00
14											
	85393100	260	5405	UN	2,0000	19,9900	39,98	0,00	0,00	0,00	0,00
21											
	85393100	260	5405	UN	3,0000	37,9900	113,97	0,00	0,00	0,00	0,00
19											
	39261000	260	5405	CX	4,0000	32,9000	131,60	0,00	0,00	0,00	0,00
3											
	71179000	200	5102	CA	2,0000	4,7000	9,40	9,40	1,69	18,00	0,00
0											
	85061011	000	5102	CA	1,0000	4,4900	4,49	4,49	0,81	18,00	0,00
1											
	96033000	000	5102	UN	1,0000	8,4100	8,41	8,41	1,51	18,00	0,00

CONFERE COM  
O ORIGINAL

At: que o produto/Serviço foi  
entregue, postado em 06/05/2021

Assinatura: Aguiar de Melo ID 137431816 Cargo: — Matrícula: —

Assinatura: Adm. da Subv. PF 137153224 Cargo: — Matrícula: —

Recibemos da PAF CEP 003

cheque da R. V. Filho a importância de R\$

1.468,53 (Uma mil, quatrocentos e

cinquenta e oito reais) em dinheiro e todo o valor

emitido em 06/05/21

a(s) nota(s) fiscal(s) n.º 156923

referente a REBEMOS

Assinatura por Extensão — Cargo Depto. de Arquivamento

PARCO PAPELARIA LTDA.

ADQUIRIDO COM RECURSOS  
DO PDDE / FNDE

05.214.053/0017-96

PARCO PAPELARIA LTDA.

Rua Ferreira Borges, Nº 42

Campo Grande-CEP 23.050-350

RIO DE JANEIRO - RJ

100

62880/2202

**PARKMOL MAT DE  
CONSTRUCAO E PRE-MOLD**  
ESTRADA PROFESSOR DALTRIO SANTOS, 16  
CAMPO GRANDE, RIO DE JANEIRO, RJ  
CEP: 23092-205 - Fone/Fax: (21)2413-7464

**DANFE**  
Documentos Auxiliares  
Nota Fiscal Eletrônica  
1 - Entrada  
- Saída  
Nº 000.000.102  
SÉRIE: 2  
Página 1 de 1

CONTROLE DO FISCO



CHAVE DE ACESSO  
3321 0500 2985 9200 0170 5500 2000 0001 0210 0141 5726

Consulta de autenticidade no portal nacional da NF-e  
www.nfe.fazenda.gov.br/portal ou no site  
da Sefaz Autorizadora

NATUREZA DA OPERAÇÃO VENDA DE MERCADORIA ADIQ. TERCEIROS		PROTOCOLO DE AUTORIZAÇÃO DE USO 333210076491154 14/05/2021 15:45:13
INSCRIÇÃO ESTADUAL 85507494	INSCRIÇÃO ESTADUAL DO SUBST. TRIBUTARIO	CNPJ 00.298.592/0001-70

DESTINATÁRIO / REMETENTE		
NOME / RAZÃO SOCIAL AAE CIEP 033 ALFREDO DA ROCHA VIANA FILH	CNPJ / CPF 00.781.068/0001-55	DATA DA EMISSÃO 14/05/2021
ENDEREÇO RUA DAS CRAVINAS, Q 59	BAIRRO / DISTRITO PRADOS VERDES	CEP 26040620
MUNICÍPIO NOVA IGUAÇU	FONE / FAX 9-6413-8703	UF RJ
	INSCRIÇÃO ESTADUAL	HORA DA ENTRADA / SAÍDA 15:45:13

FATURA / DUPLICATAS			
FORMA DE PAGAMENTO OUTROS	NÚMERO 000000102		
VALOR ORIGINAL	VALOR LÍQUIDO		

CÁLCULO DO IMPOSTO					
BASE DE CÁLCULO DO ICMS 0,00	VALOR DO ICMS 0,00	BASE DE CÁLCULO DO ICMS ST 0,00	VALOR DO ICMS ST 0,00	TOTAL DOS PRODUTOS 437,17	
VALOR DO FRETE 0,00	VALOR DO SEGURO 0,00	DESCONTO 0,00	OUTRAS DESPESAS ACESSÓRIAS 0,00	VALOR DO IPI 0,00	VALOR TOTAL DA NOTA 437,17

TRANSPORTADOR / VOLUMES TRANSPORTADOS					
NOME / RAZÃO SOCIAL	FRETE POR CONTA Sem Frete	CÓDIGO ANT	PLACA DO VEÍCULO	UF	CNPJ / CPF
ENDEREÇO	MUNICÍPIO			UF	INSCRIÇÃO ESTADUAL
QUANTIDADE	ESPÉCIE	MARCA	NUMERAÇÃO	PESO BRUTO	PESO LÍQUIDO

DADOS DO PRODUTO/SERVIÇO													
CÓDIGO	DESCRIÇÃO DO PRODUTO/SERVIÇO	NCM/SH	CST CSOSN	CFOP	UN.	QTD.	VLR UNIT.	VLR TOTAL	BC ICMS	VLR ICMS	VLR IPI	ALÍQ. ICMS	ALÍQ. IPI
12848	TINTA PVA SELETO BALDE 14L BRANCO	32091010	0102	5.102	UN	1	69,90	69,90					
5057	CONJ.PINTURA 5 PCS LA ROMA	39241000	0500	5.405	UN	1	29,95	29,95					
1709	BUCHA S6 C/PARAFUSO	39269090	0500	5.405	UN	24	0,48	11,52					
7225	FITA VEDA ROSCA 18 X 50M	59061000	0500	5.405	RL	1	7,00	7,00					
13291	TORNEIRA 1179 C40 METAL C/FILTRO	84818019	0102	5.102	UN	1	188,50	188,50					
3613	TRINCHA ROMA 302 3	96034010	0102	5.102	UN	2	11,85	23,70					
3339	VERNIZ SPARLACK NEUTREX MOGNO G	32091020	0500	5.405	UN	1	106,60	106,60					

DADOS ADICIONAIS	RESERVADO AO FISCO
INFORMAÇÕES COMPLEMENTARES Informação dos Tributos Totais Incidentes (Lei Federal 12.741/2012) R\$ 99,44 - Vl. Apróx. Impostos - Federal: R\$ 18,69 - Estadual: R\$ 80,75 - PROCON: Av. Rio Branco 25, Centro, RJ - Tel: 151 - A. ERJ: Rua da alfandega, 8 - terreo, Centro, RJ - Tel: 0800-2827060 VEND: FERNANDO	

2022/008321

Atesto que o produto/Serviço foi entregue/prestado em 14 / 05 / 2021

Neuvin de Olo Uly PII 13713816  
Assinatura por Extenso — Cargo — Matrícula

Anderson da Silva PII 137153224  
Assinatura por Extenso — Cargo — Matrícula

Recebemos DA AAE UEP 033

Alfando da R. V. Silva a importância de R\$ 457,17 (Quatrocentos e trinta e sete reais e dezesseis centavos), pago através do Cheque n.º dito emitido em 14/05/21 referente a(s) nota(s) fiscal(s) n.º 0102

Assinatura por Extenso — Cargo

CONFERE COM O ORIGINAL

ADQUIRIDO COM RECURSOS DO PDDE / FNDE

20298592/0001-70

GRANDE MATERIAL DE CONSTRUÇÃO E PRECATORIOS LTDA

PROFESSOR CALYRO SANTOS, S Lda

GRANDE - CEP 23892-285

DE JACAREZINHO - RJ

*Handwritten signature*



**PARCO COMERCIO E SERVICOS LTDA**  
 RUA FERREIRA BORGES Nº 42  
 CAMPO GRANDE - RIO DE JANEIRO - RJ  
 CEP:23.050 - 350 - SAC 4020 - 0220

**DANFE**  
 DOCUMENTO AUXILIAR  
 DA NOTA FISCAL  
 ELETRONICA  
 0 - ENTRADA **1**  
 1 - SAIDA  
 Nº **156923**  
 SÉRIE **1**  
 FOLHA **3 / 3**

CHAVE DE ACESSO  
**3321 0505 2140 5300 1796 5500 1000 1569 2319 0010 8586**  
 Consulta de autenticidade no portal nacional da NF-e  
 www.nfe.fazenda.gov.br/portal ou no site da Sefaz Autorizadora

NATUREZA DA OPERAÇÃO  
**VENDAS DE MERCADORIA**  
 INSCRIÇÃO ESTADUAL  
**77982930**

DADOS DA NF-e  
 PROTOCOLO DE AUTORIZAÇÃO DE USO  
**333210071574687 06/05/2021 17:14:30-93-008**  
 CNPJ  
**05.214.053/0017-96**

CÓD. PROD.	DESCRIÇÃO DOS PRODUTOS	NCM/SH	C.S.T.	CFOP	UN.	QUANT.	V. UNITÁRIO	V. TOTAL	BC. ICMS	V. ICMS	ALÍQUOTAS ICMS	V. IPI
344485	vBCFCP = 8,41, pFCP = 2,00%, vFCP = 0,17, vBCFCPST = 0,00, pFCPST = 0,00%, vFCPST = 0,00	85167990	260	5405	UN	3,0000	51,0000	153,00	0,00	0,00	0,00	0,00
664340	PISTOLA P COLA QUENTE GRANDE TOP HF 045 ATACADO - IND UNID - KIT PULVERIZADOR 250ML R.1004 IX.1 ATACADO - IND UNID - TECH EMBALAGENS vBCFCP = 15,98, pFCP = 2,00%, vFCP = 0,32, vBCFCPST = 0,00, pFCPST = 0,00%, vFCPST = 0,00	84248990	000	5102	UN	2,0000	7,9900	15,98	15,98	2,88	18,00	0,00
229157	REEL P/PISTOLA QUENTE GROSSA PCT L1MMX300MM ATACADO - PCT CS - KIT vBCFCP = 0,00	39261000	260	5405	PC	7,0000	5,9900	41,93	0,00	0,00	0,00	0,00
536483	SABONETE LIQUIDO CREMOSO 490ML BRVA DOCB IX.1 ATACADO - IND UNID - REMGOLD vBCFCP = 0,00	34013000	000	5102	UN	1,0000	10,9900	10,99	4,27	0,71	18,00	0,00
527916	THSOURA MULTUISO 16,5CM R.823A-0865 ATACADO - IND UNID - KIT vBCFCP = 0,00	82130000	260	5405	UN	2,0000	7,9900	15,98	0,00	0,00	0,00	0,00
603217	THSOURA MULTUISO 22,5CM C/5 LAMINAS R.GE-2050 ATACADO - IND UNID - KIT vBCFCP = 4,86, pFCP = 2,00%, vFCP = 0,10, vBCFCPST = 0,00, pFCPST = 0,00%, vFCPST = 0,00	82130000	260	5405	UN	2,0000	19,9900	39,98	0,00	0,00	0,00	0,00
550846	TRINCHA REF.610 02.98393 ATACADO - IND UNID - CONDOR vBCFCP = 4,86, pFCP = 2,00%, vFCP = 0,10, vBCFCPST = 0,00, pFCPST = 0,00%, vFCPST = 0,00	96034090	000	5102	UN	1,0000	4,8600	4,86	4,86	0,87	18,00	0,00
550849	TRINCHA REF.610 4 98396 ATACADO - IND UNID - CONDOR vBCFCP = 11,95, pFCP = 2,00%, vFCP = 0,24, vBCFCPST = 0,00, pFCPST = 0,00%, vFCPST = 0,00	96034090	000	5102	UN	1,0000	11,9500	11,95	11,95	2,15	18,00	0,00
583056	TRINCHA REF.714 2 1/2 ATACADO - IND UNID - CONDOR vBCFCP = 7,08, pFCP = 2,00%, vFCP = 0,14, vBCFCPST = 0,00, pFCPST = 0,00%, vFCPST = 0,00	96033000	000	5102	UN	1,0000	7,0800	7,08	7,08	1,27	18,00	0,00
487502	PASTA TRANSPARENTE C/TRILHO R. 500 BASIC CRISTAL VAREJO - IND UNID - PLASCONY vBCFCP = 0,00	47021210	060	5405	UN	4,0000	2,7500	11,00	0,00	0,00	0,00	0,00
19657	FILHA ALCALINA AAA PALITO C/2 DURACELL VAREJO - CARTELA UNID - DURACELL vBCFCP = 29,97, pFCP = 2,00%, vFCP = 0,60, vBCFCPST = 0,00, pFCPST = 0,00%, vFCPST = 0,00	83061011	200	5102	CA	3,0000	9,9900	29,97	29,97	5,39	18,00	0,00
612085	TINTA P/CARIMBO 40ML AZUL VAREJO - IND UNID - RADEX vBCFCP = 13,47, pFCP = 2,00%, vFCP = 0,27, vBCFCPST = 0,00, pFCPST = 0,00%, vFCPST = 0,00	32151900	000	5102	UN	3,0000	4,4900	13,47	13,47	2,42	18,00	0,00

DADOS DO PRODUTO/SERVICOS

CONFERE COM  
O ORIGINAL

Ateste que o produto/Serviço foi  
entregue/prestado em 06 / 05 / 2021

Assinatura de João Pedro PI 137131816  
Carga -- Matricula

Assinatura de Soraia PI 137153227  
Carga -- Matricula

Recebemos da AAE CUEP 015

o valor de R\$ 1.100,00 em importância de R\$

1.100,00 (um mil e quinhentos e

centos e cinquenta reais) em favor de João Antônio

por meio do cheque n.º 06/05/2021

referente

à nota(s) fiscal(is) n.º 155920

emitida(s) em 06/05/2021

Assinatura por Extensão -- Cargo

Assinatura de Soraia PI

Carga -- Matricula

Assinatura de João Pedro

Carga -- Matricula

PAPELARIA LIDA

15/05/2021 10h

Ass

2022/008329



**PREFEITURA DA CIDADE DO RIO DE JANEIRO**

**SECRETARIA MUNICIPAL DE FAZENDA**

**NOTA FISCAL DE SERVIÇOS ELETRÔNICA - NFS-e  
- NOTA CARIOCA -**

212107151198583080001091109119858308000109

Número da Nota

**00000111**

Data e Hora de Emissão

**30/06/2021 12:12:24**

Código de Verificação

**YBZ9-CEGW**

**PRESTADOR DE SERVIÇOS**

CPF/CNPJ: **19.858.308/0001-09**

Inscrição Municipal: **0.594.466-0**

Inscrição Estadual: ---

Nome/Razão Social: **ADALBERTO ALMEIDA SUARES**

Nome Fantasia: **EXATA RECOVERY**

Tel: **34041573**

Endereço: **RUA MINIST CARLOS MEDEIROS 2917, QDD LT1 SALA201 PAL31907 HRL56 - CAMPO GRANDE - CEP: 23093-140**

Município: **RIO DE JANEIRO**

UF: **RJ**

E-mail: **mvprmtacontabilidade@hotmail.com**

**TOMADOR DE SERVIÇOS**

CPF/CNPJ: **00.781.068/0001-55**

Inscrição Municipal: ---

Inscrição Estadual: ---

Nome/Razão Social: **AAE CIEP 033 ALFREDO DA RÓCHA VIAHA FILHO**

Endereço: **RUA VIOLETAS S/N QUADRA 59 - AMBAI - CEP: 26040-620**

Tel: ---

Município: **NOVA IGUACU**

UF: **RJ**

E-mail: **psicopedagogamarcialmeida@gmail.com**

**DISCRIMINAÇÃO DOS SERVIÇOS**

UN 10 RECARGA DE TONER HO CE285A	60,00	600,00
UN 05 RECARGA DE TONER HP CE505X	80,00	400,00
UN 01 MANUTENÇÃO IMPRESSORA HP 2055	100,00	100,00

**VALOR DA NOTA = R\$ 1.100,00**

Serviço Prestado

**14.02.01 - assistência técnica**

Deduções (R\$)	Desconto Incond. (R\$)	Base de Cálculo (R\$)	Alíquota (%)	Valor do ISS (R\$)	Crédito p/ IPTU (R\$)
<b>0,00</b>	<b>0,00</b>	----	----	----	<b>0,00</b>

**OUTRAS INFORMAÇÕES**

- Esta NFS-e foi emitida com respaldo na Lei nº 5.098 de 15/10/2009 e no Decreto nº 32.250 de 11/05/2010
- PROCON-RJ: Av. Rio Branco nº 25, 5º andar, tel 151: [www.procon.rj.gov.br](http://www.procon.rj.gov.br)
- NFS-e emitida com observância ao Regime de Tributação Especial conferido para Microempreendedor Individual (MEI).
- ISS devido deve ser recolhido por meio de Documento de Arrecadação do Simples Nacional (DAS).
- Documento emitido por ME ou EPP optante pelo Simples Nacional. Não gera direito a crédito fiscal de IPI.
- Esta NFS-e não gera crédito para abatimento no IPTU.

Recebemos Da AAE UEP 053

Valor da R. V. Lido a importância de R\$  
 1.100,00 ( um mil e cem  
 reais ),

pago através do Cheque n.º 4111  
 emitido em 30/06/21 referente  
 à(s) nota(s) fiscal(is) n.º 0411

Assinatura por Extenso — Cargo

19.858.308/0001-09  
 ADALBERTO ALMEIDA SUARES  
 15325553771  
 Rua Ministro Carlos Medeiros, n.º 2917  
 Quadra D - Lote 1 - Sala 201  
 Campo Grande — CEP 23.093-140  
 RIO DE JANEIRO - RJ

Atesto que o produto/Serviço foi  
 entregue/prestado em 30/06/2021

Marcelo de D. V. Lido PJ 137131810  
 Assinatura por Extenso — Cargo — Matrícula

Andressa da Silva PII 137153224  
 Assinatura por Extenso — Cargo — Matrícula

Autenticidade Confirmada,

CONFERE COM  
 O ORIGINAL

ADQUIRIDO COM RECURSOS  
 DO PDDE / FNDE



Recebemos da AAE CLEP 033  
Alfredo da R. 97 Filho a importância de R\$  
650,00 (Seiscentos e cinquenta  
reais)  
pago através do Cheque n.º 10170  
emitido em 23/05/21 referente  
a(s) nota(s) fiscal(s) n.º 0422  
Assinatura por Extenso — Cargo

Atesto que o produto/Serviço foi  
entregue/prestado em 07/02/2021

Myriam de PPO Vilas PD 137131816  
Assinatura por Extenso — Cargo — Matrícula

Anderson da Silva PI 137153224  
Assinatura por Extenso — Cargo — Matrícula

Autenticidade Confirmada

ADQUIRIDO COM RECURSOS  
DO PDDE / FNDE

CONFERE COM  
O ORIGINAL

19.858.308/0001-09  
ADALBERTO ALMEIDA SUARES  
15325553771  
Rua Ministro Carlos Medeiros, n.º 2917  
Quadra D - Lote 1 - Sala 201  
Campo Grande — CEP 23.093-140  
RIO DE JANEIRO - RJ



**PREFEITURA DA CIDADE DO RIO DE JANEIRO**

**SECRETARIA MUNICIPAL DE FAZENDA**

**NOTA FISCAL DE SERVIÇOS ELETRÔNICA - NFS-e  
- NOTA CARIOCA -**

Número da Nota

**00000112**

Data e Hora de Emissão

**30/06/2021 12:16:22**

Código de Verificação

**F9A5-K15H**

20210715119858308001091109119858308000109

**PRESTADOR DE SERVIÇOS**

CPF/CNPJ: **19.858.308/0001-09**

Inscrição Municipal: **0.594.466-0**

Inscrição Estadual: ---

Nome/Razão Social: **ADALBERTO ALMEIDA SUARES**

Nome Fantasia: **EXATA RECOVERY**

Tel: **34041573**

Endereço: **RUA MINIST CARLOS MEDEIROS 2917, QDD LT1 SALA201 PAL31907 NRL56 - CAMPO GRANDE - CEP: 23093-140**

Município: **RIO DE JANEIRO**

UF: **RJ**

E-mail: **mvpnotacontabilidade@hotmail.com**

**TOMADOR DE SERVIÇOS**

CPF/CNPJ: **00.781.068/0001-55**

Inscrição Municipal: ----

Inscrição Estadual: ----

Nome/Razão Social: **AAE CIEP 033 ALFREDO DA ROCHA VIANA FILHO**

Endereço: **RUA VIOLETAS S/N - QUADRA 59 - AMBAI - CEP: 26040-620**

Tel: ----

Município: **NOVA IGUACU**

UF: **RJ**

E-mail: **psicopedagogamarcialmeida@gmail.com**

**DISCRIMINAÇÃO DOS SERVIÇOS**

UN 10 RECARGA DE TONER HP CE285A ..... 60,00 ..... 600,00  
UN 01 MANUTENÇÃO DE IMPRESSORA HP MFP 1212 ..... 110,00 ..... 110,00

**VALOR DA NOTA = R\$ 710,00**

Serviço Prestado

**14.02.01 - assistênciatécnica**

Deduções (R\$)	Desconto Incond. (R\$)	Base de Cálculo (R\$)	Alíquota (%)	Valor do ISS (R\$)	Crédito p/ IPTU (R\$)
<b>0,00</b>	<b>0,00</b>	-----	-----	-----	<b>0,00</b>

**OUTRAS INFORMAÇÕES**

- Esta NFS-e foi emitida com respaldo na Lei nº 5.098 de 15/10/2009 e no Decreto nº 32.250 de 11/05/2010
- PROCON-RJ: Av. Rio Branco nº 25, 5º andar, tel 151: [www.procon.rj.gov.br](http://www.procon.rj.gov.br)
- NFS-e emitida com observância ao Regime de Tributação Especial conferido para Microempreendedor Individual (MEI).
- ISS devido deve ser recolhido por meio de Documento de Arrecadação do Simples Nacional (DAS).
- Documento emitido por ME ou EPP optante pelo Simples Nacional. Não gera direito a crédito fiscal de IPI.
- Esta NFS-e não gera crédito para abatimento no IPTU.

042/0081

Atesto que o produto/Serviço foi entregue/prestado em 30 / 06 / 2021

Assinatura por Extenso — Cargo — Matrícula  
Miguel de Oliveira PD 132131810

Assinatura por Extenso — Cargo — Matrícula  
Anderson da Silva DE 132153224

19.858.308/0001-09  
ADALBERTO ALMEIDA SUARES  
15325553771  
Rua Ministro Carlos Medeiros, n.º 2917  
Quadra D - Lote 1 - Sala 201  
Campo Grande — CEP 23.093-140  
RIO DE JANEIRO - RJ

Recebemos DA AAE CUP 033  
Alfredo da R. V. Feltes importância de R\$  
710,00 (Setecentos e dez reais)  
pago através do Cheque n.º delixto  
emitido em 30/06/21 referente  
à(s) nota(s) fiscal(s) n.º 1121  
Assinatura por Extenso — Cargo

Autenticidade Confirmada

ADQUIRIDO COM RECURSOS  
DO PDDE / FNDE

CONFERE COM  
O ORIGINAL

M

RECEBEMOS DE PLACAR 2000 BAZAR LTDA EPP OS PRODUTOS / SERVIÇOS CONSTANTES DA NOTA FISCAL INDICADO DO LADO

DATA DE RECEBIMENTO IDENTIFICAÇÃO E ASSINATURA DO RECEBEDOR

NF-e  
Nº 00002573  
SÉRIE 001

IDENTIFICAÇÃO DO EMITENTE

PLACAR 2000 BAZAR LTDA EPP

AVENIDA DE SANTA CRUZ, 12837 - SENADOR  
VASCONCELOS - CEP:23010-001 - RIO DE JANEIRO - RJ  
TEL: (21)3394-2853

**DANFE**  
DOCUMENTO AUXILIAR DA  
NOTA FISCAL ELETRÔNICA  
0 - ENTRADA  
1 - SAÍDA  
Nº 00002573 FL. 1 / 1  
SÉRIE 001



CHAVE DE ACESSO  
3321 0603 3401 8700 0160 5500 1000 0025 7312 1272 4550

Consulta de autenticidade no portal nacional da NF-e  
www.nfe.fazenda.gov.br/portal  
ou no site da Sefaz Autorizadora

NATUREZA DE OPERAÇÃO  
VENDA

PROTOCOLO DE AUTORIZAÇÃO DE USO  
333210089526099 07/06/2021 10:01:07

INSCRIÇÃO ESTADUAL  
86365081

INSCRIÇÃO ESTADUAL DO SUBST. TRIB.

CNPJ / CPF  
03.340.187/0001-60

DESTINATÁRIO / REMETENTE

NOME / RAZÃO SOCIAL  
AAE CIEP ALFREDO DA ROCHAVIANA FILHO

CNPJ / CPF  
00.781.068/0001-55

DATA DA EMISSÃO  
07/06/2021

ENDEREÇO  
RUA DAS CRAVINAS, Q59 KM32

BAIRRO / DISTRITO  
PRADOS VERDES

CEP  
26299-057

DATA SAÍDA / ENTRADA  
07/06/2021

MUNICÍPIO  
NOVA IGUAÇU

FONE / FAX  
(21)96413-8703

UF  
RJ

INSCRIÇÃO ESTADUAL

HORA DA SAÍDA  
10:01:11

CÁLCULO DO IMPOSTO

BASE DE CÁLCULO DO ICMS	VALOR DO ICMS	BASE CALC. ICMS SUBST.	VALOR DO ICMS SUBST.	VALOR APROX. DOS TRIBUTOS	VALOR TOTAL DOS PRODUTOS
0,00	0,00	0,00	0,00	72,32	270,50
VALOR DO FRETE	VALOR DO SEGURO	DESCONTO	OUTRAS DESP. ACESS.	VALOR DO IPI	VALOR TOTAL DA NOTA
0,00	0,00	0,00	0,00	0,00	270,50

TRANSPORTADOR / VOLUMES TRANSPORTADOS

RAZÃO SOCIAL	FRETE POR CONTA	CÓDIGO ANTT	PLACA DO VEÍCULO	UF	CNPJ / CPF
	9 - SEM FRETE				
ENDEREÇO	MUNICÍPIO	UF	INSCRIÇÃO ESTADUAL		
QUANTIDADE	ESPÉCIE	MARCA	NUMERAÇÃO	PESO BRUTO	PESO LÍQUIDO

DADOS DO PRODUTO / SERVIÇOS

CÓDIGO DO PROD.	DESCRIÇÃO DO PRODUTO / SERVIÇO	NCM / SH	CSOSN	CFOP	UNID.	QUANT.	VALOR UNITÁRIO	VALOR TOTAL	PERC (%) DESCONTO	BASE CALC. ICMS	VALOR ICMS	VALOR IPI	ALÍQUOTAS ICMS   IPI
0002478	CONECTOR PERFURANTE FIO 70MM	85359000	0500	5405	UN	2,00	8,90	17,80	0,00	0,00	0,00	0,00	0,00   0,00
0009765	FITA CREPE 48X40MT AM RAPIFIX	48114110	0102	5102	UNID	1,00	13,90	13,90	0,00	0,00	0,00	0,00	0,00   0,00
0009753	REFLETOR LED 50W AVANT	32091010	0500	5405	UN	1,00	75,90	75,90	0,00	0,00	0,00	0,00	0,00   0,00
0003302	CONJ FAME BLANC 1 TEC SIMPLES	85365090	0500	5405	UN	1,00	7,90	7,90	0,00	0,00	0,00	0,00	0,00   0,00
0002483	FIO PARAL 2X0,75 MT	85444900	0500	5405	UN	5,00	3,70	18,50	0,00	0,00	0,00	0,00	0,00   0,00
0000995	CORRENTE 9,5-3/8 MTR	73158200	0500	5405	UN	1,00	35,90	35,90	0,00	0,00	0,00	0,00	0,00   0,00
0003282	CORRENTE 1/8 MTR	73158200	0500	5405	UN	2,00	6,90	13,80	0,00	0,00	0,00	0,00	0,00   0,00
0002635	MANTA FRIA 20L RL C 10MT VEDACIT	68071000	0500	5405	RL	1,00	67,90	67,90	0,00	0,00	0,00	0,00	0,00   0,00
0000503	CADEADO STAM 25MM	83011000	0102	5102	UN	1,00	18,90	18,90	0,00	0,00	0,00	0,00	0,00   0,00

DADOS ADICIONAIS

INFORMAÇÕES COMPLEMENTARES  
Trib Aprox R\$72,32 (26,74%) Fonte:IBPT

RESERVADO AO FISCO

722/008329

Recebemos DA PARE EIEP 033

Recebido da R. V. Filho a importância de R\$  
270,30 (duzentos e setenta  
e cinco e cinquenta centavos),  
pago através do Cheque n.º debito  
emitido em 07/06/21 referente  
a(s) nota(s) fiscal(is) n.º 2573

Assinatura por Extense — Cargo

PLACAR 2000 BAZAR LTDA. E.P.P  
CGC 03.340.187/0001-50  
Insc. Est. 88.365.081  
Av. Santa Cruz, 12.837

Recebemos  
Rio de Janeiro, RJ 7 de 6 de 2021  
Flavio Corilo

CONFERE COM  
O ORIGINAL

Atesto que o produto/Serviço foi  
entregue/prestado em 07 / 06 / 2021

Rejane de APO Silva PE 137131810  
Assinatura por Extense — Cargo — Matrícula

Andressa da Silva PE 137153224  
Assinatura por Extense — Cargo — Matrícula

ADQUIRIDO COM RECURSOS  
DO PDDE / FNDE

DM



# PREFEITURA DA CIDADE DO RIO DE JANEIRO

## SECRETARIA MUNICIPAL DE FAZENDA

### NOTA FISCAL DE SERVIÇOS ELETRÔNICA - NFS-e - NOTA CARIOCA -

 Número da Nota  
**00000117**

 Data e Hora de Emissão  
**06/10/2021 20:42:48**

 Código de Verificação  
**6WZIZH81**

2021100511568830800109119858308000109

#### PRESTADOR DE SERVIÇOS

CPF/CNPJ: **19.858.308/0001-09**Inscrição Municipal: **0.594.466-0**

Inscrição Estadual: ---

Nome/Razão Social: **ADALBERTO ALMEIDA SUARES**Tel: **34041573**Nome Fantasia: **EXATA RECOVERY**Endereço: **RUA MINIST CARLOS MEDEIROS 2917, QDD LT1 SALA201 PAL31907 HRL56 - CAMPO GRANDE - CEP: 23093-140**Município: **RIO DE JANEIRO**UF: **RJ**E-mail: **mvpmotacontabilidade@hotmail.com**

#### TOMADOR DE SERVIÇOS

CPF/CNPJ: **00.781.068/0001-55**

Inscrição Municipal: ---

Inscrição Estadual: ---

Nome/Razão Social: **AAE CIEP 033 ALFREDO DA ROCHA VIANA FILHO**

Tel: ---

Endereço: **RUA VIOLETAS S/N QUADRA 59 - AMBAI - CEP: 26040-620**Município: **NOVA IGUACU**UF: **RJ**E-mail: **psicopedagogamarcialmeida@gmail.com**

#### DISCRIMINAÇÃO DOS SERVIÇOS

UN	QTD	DESCRIÇÃO	VALOR UNITÁRIO	VALOR TOTAL
UN	04	MANUTENÇÃO PC	140,00	560,00
UN	10	TONER HP CE285A	60,00	600,00
UN	03	TONER HP CE435A	60,00	180,00
UN	02	TONER HPCE505A	80,00	160,00

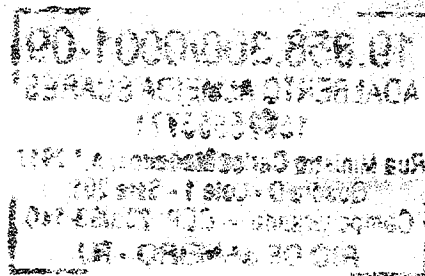
**VALOR DA NOTA = R\$ 1.500,00**

Serviço Prestado

**14.02.01 - assistência técnica**

Deduções (R\$)	Desconto Incond. (R\$)	Base de Cálculo (R\$)	Alíquota (%)	Valor do ISS (R\$)	Crédito p/ IPTU (R\$)
0,00	0,00	----	----	----	0,00

#### OUTRAS INFORMAÇÕES

- Esta NFS-e foi emitida com respaldo na Lei nº 5.098 de 15/10/2009 e no Decreto nº 32.250 de 11/05/2010
- PROCON-RJ: Av. Rio Branco nº 25, 5º andar, tel 151: [www.procon.rj.gov.br](http://www.procon.rj.gov.br)
- NFS-e emitida com observância ao Regime de Tributação Especial conferido para Microempreendedor Individual (MEI).
- ISS devido deve ser recolhido por meio de Documento de Arrecadação do Simples Nacional (DAS).
- Documento emitido por ME ou EPP optante pelo Simples Nacional. Não gera direito a crédito fiscal de IPI.
- Esta NFS-e não gera crédito para abatimento no IPTU.

2022/008

Recebemos DA RAE CIEP 035

Valor da R. Rec. J. a importância de R\$  
1.500,00 (um mil e quinhentos reais).

pago através do Cheque n.º debito  
emitido em 06/10/21 referente  
à(s) nota(s) fiscal(s) n.º 0117

Assinatura por Extenso — Cargo

19.858.308/0001-09

ADALBERTO ALMEIDA SUARES

1532553771

Rua Ministro Carlos Magalhães, n.º 2917

Quadra D - Lote 1 - Setor 201

Campo Grande — CEP - 23.093-140

RIO DE JANEIRO - RJ

Atesto que o produto, Serviço foi  
entregue/prestado em 06 / 10 / 2021

Assinatura de [assinatura] [assinatura] 137131810  
Assinatura por Extenso — Cargo — Matrícula

Assinatura por Extenso — Cargo — Matrícula

Autenticidade Confirmada.

CONFERE COM  
O ORIGINAL

ADQUIRIDO COM RECURSOS  
DO PDDE / FNDE

DM

**PREFEITURA DA CIDADE DO RIO DE JANEIRO**  
**SECRETARIA MUNICIPAL DE FAZENDA**  
**NOTA FISCAL DE SERVIÇOS ELETRÔNICA - NFS-e**  
**- NOTA CARIÓCA -**



Número da Nota: 00000124  
 Data e Hora de Emissão: 07/02/2022 10:19:10  
 Código de Verificação: DHYAMBWY

**PRESTADOR DE SERVIÇOS**

CPF/INPJ: 19.858.208/0001-09 Inscção Municipal: 8.594.466-0 Inscção Estadual: ---  
 Nome Fantasia: ADALBERTO ALMEIDA SUARES  
 Nome Fantasia: EXATA RECOVERY  
 RUA MINIST CARLOS MEDEROS 2917, QDD L11 SALA201 PAL.31907 NRE.56 - CAMPO GRANDE - CEP: 23893-148  
 Município: RIO DE JANEIRO  
 E-mail: mmpnotacontabilidade@hottmail.com

**TOMADOR DE SERVIÇOS**

CPF/INPJ: 08.781.868/0001-55 Inscção Municipal: --- Inscção Estadual: ---  
 Nome Fantasia Social: AAE CIEP 033 ALFREDO DA ROCHA VIANA FILHO  
 Endereço: RUA VIOLETAS S/N QUADRA 59 - AMBAI - CEP: 26849-820  
 Município: NOVA IGUAÇU  
 E-mail: psicopedagogamercalmeida@gmail.com

**DISCRIMINAÇÃO DOS SERVIÇOS**

550,00 ..... 55,00  
 900,00 ..... 90,00  
 30,00 ..... 30,00  
 UM 10 TORRE HP CE285A .....  
 UM 10 TORRE HP CE505A .....  
 UM 01 CILINDRO DE TONER HP CE285A .....  
 30,00

**VALOR DA NOTA = R\$ 1.580,00**

Serviço Prestado: 1482.01 - assistência técnica

Deduções (R\$)	Desconto Incond. (R\$)	Base de Cálculo (R\$)	Alíquota (%)	Valor do ISS (R\$)	Crédito p/ IPTU (R\$)
0,00	0,00				0,00

**OUTRAS INFORMAÇÕES**

- Esta NFS-e foi emitida com respeito na Lei nº 5.096 de 15/11/2009 e no Decreto nº 32.250 de 11/05/2010
- PROCON-RJ, Av. Rio Branco nº 25, 5º andar, tel 151: www.procon.rj.gov.br
- NFS-e emitida com observância ao Regime de Tributação Especial contido para Microempendedor Individual (MEI)
- ISS devido deve ser recolhido por meio de Documento de Arrecadação do Simples Nacional (DAS).
- Documento emitido por MEI ou EPP optante pelo Simples Nacional. Não gera direito a crédito fiscal de PI.
- Esta NFS-e não gera crédito para abatimento no IPTU

122/00832

Recebemos DA AAE CIEP 033

Alfredo de R. B. Filho a importância de R\$  
250,00 (duzentos e cinquenta reais).

pago através do Cheque n.º debito  
emitido em 06/10/21 referente  
à(s) nota(s) fiscal(s) n.º 0118

Assinatura: 15325553771 09/10/21

**ADALBERTO ALMEIDA SUARES**  
15325553771

Rua Ministro Carlos Medeiros, n.º 2917  
Quadra D - Lote 1 - Setor 201  
Campo Grande - CEP: 23.093-140  
RIO DE JANEIRO - RJ

Atest. que o produto/Serviço foi entregue/prestado em 06 / 10 / 2021

Murilo de O. S. Sales PI 137131810  
Assinatura por Extenso — Cargo — Matrícula

Andressa da Silva PI 137153224  
Assinatura por Extenso — Cargo — Matrícula

Autenticidade Confirmada

CONFERE COM O ORIGINAL

ADQUIRIDO COM RECURSOS DO PDDE / FNDE

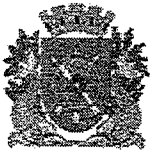

**PREFEITURA DA CIDADE DO RIO DE JANEIRO**

**SECRETARIA MUNICIPAL DE FAZENDA**

**NOTA FISCAL DE SERVIÇOS ELETRÔNICA - NFS-e  
- NOTA CARIOCA -**

Número da Nota  
**00000118**

Data e Hora de Emissão  
**06/10/2021 20:47:34**

Código de Verificação  
**RUXA-EJ9X**

2021100619858308000109119858308000109

**PRESTADOR DE SERVIÇOS**

CPF/CNPJ: **19.858.308/0001-09** Inscrição Municipal: **0.594.466-0** Inscrição Estadual: ---  
 Nome/Razão Social: **ADALBERTO ALMEIDA SUARES**  
 Nome Fantasia: **EXATA RECOVERY** Tel: **34041573**  
 Endereço: **RUA MINIST CARLOS MEDEIROS 2917, QDD LT1 SALA201 PAL31907 HRL56 - CAMPO GRANDE - CEP: 23093-140**  
 Município: **RIO DE JANEIRO** UF: **RJ** E-mail: **mvpnotacontabilidade@hotmail.com**

**TOMADOR DE SERVIÇOS**

CPF/CNPJ: **00.781.068/0001-55** Inscrição Municipal: --- Inscrição Estadual: ---  
 Nome/Razão Social: **AAE CIEP 033 ALFREDO DA ROCHA VIANA FILHO**  
 Endereço: **RUA VIOLETAS S/N QUADRA 59 - AMBAI - CEP: 26040-620** Tel: ---  
 Município: **NOVA IGUACU** UF: **RJ** E-mail: **psicopedagogamarcialmeida@gmail.com**

**DISCRIMINAÇÃO DOS SERVIÇOS**

UN	01	IMPRESSORA HP 2055	390,00	390,00
UN	04	TONER HP CE285A	60,00	240,00
UN	03	TONER HP CE505A	80,00	240,00
			DESCONTO	20,00

**VALOR DA NOTA = R\$ 850,00**

Serviço Prestado

**14.02.01 - assistência técnica**

Deduções (R\$)	Desconto Incond. (R\$)	Base de Cálculo (R\$)	Alíquota (%)	Valor do ISS (R\$)	Crédito p/ IPTU (R\$)
<b>0,00</b>	<b>0,00</b>	----	----	----	<b>0,00</b>

**OUTRAS INFORMAÇÕES**

- Esta NFS-e foi emitida com respaldo na Lei nº 5.098 de 15/10/2009 e no Decreto nº 32.250 de 11/05/2010
- PROCON-RJ: Av. Rio Branco nº 25, 5º andar, tel 151: [www.procon.rj.gov.br](http://www.procon.rj.gov.br)
- NFS-e emitida com observância ao Regime de Tributação Especial conferido para Microempreendedor Individual (MEI).
- ISS devido deve ser recolhido por meio de Documento de Arrecadação do Simples Nacional (DAS).
- Documento emitido por ME ou EPP optante pelo Simples Nacional. Não gera direito a crédito fiscal de IPI.
- Esta NFS-e não gera crédito para abatimento no IPTU.

22/00832

Recebemos DA RAE CIEP 033  
 Alfredo da R. V. Filho a importância de R\$  
 850,00 (Oitocentos e cinquenta  
 reais),  
 pago através do Cheque n.º débito  
 emitido em 06/10/21 referente  
 à(s) nota(s) fiscal(s) n.º 0118

Assinatura: 30000004-09  
 ADALBERTO ALMEIDA SUARES  
 15325553771  
 Rua Ministro Carlos Medeiros, n.º 2917  
 Quadra D - Lote 1 - Setor 201  
 Campo Grande - CEP: 23.093-140  
 RIO DE JANEIRO - RJ

Atest. que o produto/Serviço foi  
 entregue/prestado em 00 / 10 / 2021

Miriam de O. Alves PI 137131810  
 Assinatura por Extenso — Cargo — Matricula

Andressa da Silva PI 137153224  
 Assinatura por Extenso — Cargo — Matricula

Autenticidade Confirmada

CONFERE COM O ORIGINAL

ADQUIRIDO COM RECURSOS DO PDDE / FNDE



**PREFEITURA DA CIDADE DO RIO DE JANEIRO**

**SECRETARIA MUNICIPAL DE FAZENDA**

**NOTA FISCAL DE SERVIÇOS ELETRÔNICA - NFS-e**

**- NOTA CARIOCA -**

Número da Nota

**00000125**

Data e Hora de Emissão

**07/02/2022 10:26:50**

Código de Verificação

**CDML-8L5J**

1505330210010915053302100109

**PRESTADOR DE SERVIÇOS**

CPF/CNPJ: **19.858.308-0001-09**

Inscrição Municipal: **0.594.466-0**

Inscrição Estadual: ---

Nome/Razão Social: **ADALBERTO ALMEIDA SUARES**

Nome Fantasia: **EXATA RECOVERY**

Tel: **34041573**

Endereço: **RUA MINIST CARLOS MEDEIROS 2917, ODD LT1 SALA201 PAL31907 NRL56 - CAMPO GRANDE - CEP: 23893-140**

Município: **RIO DE JANEIRO**

UF: **RJ**

E-mail: **mwpnotacontabilidade@hotmail.com**

**TOMADOR DE SERVIÇOS**

CPF/CNPJ: **00.791.068-0001-55**

Inscrição Municipal: ---

Inscrição Estadual: ---

Nome/Razão Social: **AAE CIEP 033 ALFREDO DA ROCHA VIANA FILHO**

Endereço: **RUA VIOLETAS S/M QUADRA 59 - AMBAI - CEP: 26040-620**

Tel: ---

Município: **NOVA IGUACU**

UF: **RJ**

E-mail: **psicopedagogamarcialmeida@gmail.com**

**DISCRIMINAÇÃO DOS SERVIÇOS**

UN 11 TONER HP CE285A.....	65,00	715,00
UN 10 TONER HP CE505A.....	90,00	900,00

**VALOR DA NOTA = R\$ 1.615,00**

Serviço Prestado

**14.02.01 - assistência técnica**

Deduções (R\$)	Desconto Incond. (R\$)	Base de Cálculo (R\$)	Alíquota (%)	Valor do ISS (R\$)	Crédito p/ IPTU (R\$)
<b>0,00</b>	<b>0,00</b>	---	---	---	<b>0,00</b>

**OUTRAS INFORMAÇÕES**

- Esta NFS-e foi emitida com respaldo na Lei nº 5.098 de 15/10/2009 e no Decreto nº 32.250 de 11/05/2010
- PROCON-RJ: Av. Rio Branco nº 25, 5º andar, tel 151. [www.procon.rj.gov.br](http://www.procon.rj.gov.br)
- NFS-e emitida com observância ao Regime de Tributação Especial conferido para Microempreendedor Individual (MEI).
- ISS devido deve ser recolhido por meio de Documento de Arrecadação do Simples Nacional (DAS).
- Documento emitido por ME ou EPP optante pelo Simples Nacional. Não gera direito a crédito fiscal de PI.
- Esta NFS-e não gera crédito para abatimento no IPTU.

2022/00831

Recebemos DA RAE RIEP 035

Alfredo da R.V. Filho a importância de R\$  
1.619,00 (um mil, seiscentos  
e quarenta e nove reais),  
pago através do Cheque n.º 0125  
emitido em 13/10/21 referente  
à(s) nota(s) fiscal(is) n.º 0125

Assinatura por Extenso — Cargo

Atest. que o produto/Serviço foi  
entregue/prestado em 07/02/2021

Miguel de Oly Filho DI 137131816  
Assinatura por Extenso — Cargo — Matrícula

Andressa dos Santos PE 137153224  
Assinatura por Extenso — Cargo — Matrícula

Autenticidade Confirmada

CONFERE COM  
O ORIGINAL

ADQUIRIDO COM RECURSOS  
DO PDDE / FNDE

19.858.308/0001-09  
ADALBERTO ALMEIDA SUARES  
1532553771  
Rua Ministro Carlos Medeiros, n.º 2917  
Quadra D - Lote 1 - Sala 201  
Campo Grande — CEP - 23.093-140  
RIO DE JANEIRO - RJ