



ESTADO DO RIO DE JANEIRO
PREFEITURA DA CIDADE DE NOVA IGUAÇU
SECRETARIA MUNICIPAL DE EDUCAÇÃO

2014/000035

OFÍCIO Nº91/E.M.Rui Barbosa /2013 Nova Iguaçu, 23de dezembro de2013.

ASSUNTO: PRESTAÇÃO DE CONTAS DE RECURSOS DO PDDE/Mais Educação / FNDE.

A.P.M. DA ESCOLA MUNICIPAL Rui Barbosa
CIDADE: NOVA IGUAÇU / RJ

Senhora Secretária,

Apresentamos a V. Exa., devidamente relacionados os comprovantes das despesas efetuadas por conta de recebimento do recurso, no valor de R\$72.675.30(setenta dois mil seiscentos e setenta e cinco reais e trinta centavos) recebido em30/04/2013 e 01/10/2013, movimentado na conta bancária nº. 00742236 aberta no **Banco do Brasil (BB)** Agência0081.

Instruem a presente Prestação de Contas os seguintes documentos:

- *REX;
- *Demonstrativo da Execução da Receita e Despesa e de Pagamentos Efetuados;
- *Relação de Bens Adquiridos;
- *Planilha de Consolidação de Pesquisa de Preços;
- *Termo de Doação;
- *Conciliação Bancária;
- *Termos de adesão e compromisso;
- *Relatório Mensal de Atividades Realizadas por monitor;
- *Recibos de Ressarcimento Mensal de Despesa com Transporte e Alimentação;
- *Plano de Ação;
- *Extratos Bancários de Conta Corrente e Conta Poupança de *Dezembro/2012*);
- *Extratos Bancários da Conta Corrente e Conta Poupança de *Janeiro/2013 a Dezembro/2013*;
- *Notas Fiscais Originais (1ªs vias) e Cartas de Correção (*se houver*);
- *Recibos de Prestação de Serviços (*se houver*);
- *Canhotos Originais dos Cheques;
- *Cópias dos Cheques;
- *Parecer do Conselho Fiscal

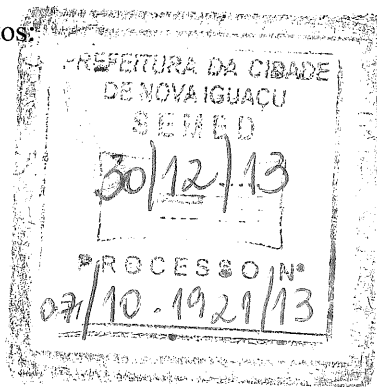

Na oportunidade apresentamos nossos cumprimentos.

Respeitosamente,

Eliana Labanca Santos 11/683915-3
Diretor (a) Geral
(Nome e matrícula)

A.

Sra. Maria Aparecida Marcondes Rosestolato
Secretária Municipal de Educação de Nova Iguaçu



Fundo Nacional de
Desenvolvimento da Educação

:: LIBERAÇÕES - CONSULTAS GERAIS ::

02/ 
Ministério
da Educação

2014/000035

Entidade.: 01.926.555/0001-21 - ASSOC DE PAIS E MESTRES DA ESCOLA
MUNICIPAL RUI BARBOSA

Município.: NOVA IGUAÇU - RJ

PDDE-EDUCAÇÃO INTEGRAL - PROGRAMA DINHEIRO DIRETO NA ESCOLA EDUCAÇÃO INTEGRAL

Data Pgto	OB	Valor	Programa	Banco	Agência	C/C
30/ABR/2013	480058	34.674,40	MAIS EDUCAÇÃO - PDDE 2a parc 2012	BANCO DO BRASIL	0081	0000742236
01/OUT/2013	480183	38.000,90	MAIS EDUCAÇÃO - EDUCAÇÃO INTEGRAL - PDDE	BANCO DO BRASIL	0081	0000742236
Total:		72.675,30				

Dados referentes ao fechamento do dia: **25/12/2013**

[Volta a consulta de liberações](#)

Original

FNDE

0 FUNDO NACIONAL DE DESENVOLVIMENTO DA EDUCAÇÃO
DIRETORIA FINANCEIRA
COORDENACÃO-GERAL DE CONTABILIDADE E ACOMPANHAMENTO DE PRESTAÇÃO DE CONTAS

PRESTAÇÃO DE CONTAS
DEMONSTRATIVO DA EXECUÇÃO DA RECEITA E DA DESPESA E DE PAGAMENTOS EFETUADOS

BLOCO 1 - IDENTIFICAÇÃO		02 - Exercício	
01 - Programa/Ação		2013	
PDDE-MAIS EDUCAÇÃO			
03 - Nome	04 - Número do CNPJ		
A.P.M. de Escola Municipal Rui Barbosa	01.926.555/0001-21		
05 - Endereço	06 - Município	07 - UF	
Av. Felipe Salomão, 178 - Austin.	Nova Iguaçu	RJ	

BLOCO 2 - SINTENSE DA EXECUÇÃO DA RECEITA E DA DESPESA (R\$)											
08 - Saldo Reprogramado do Exercício Anterior		09 - Valor Creditado pelo FNDE no Exercício		10 - Recursos Próprios		11 - Rendimento de Aplicação Financeira		12 - Devolução de Recursos ao FNDE (J)		18 - Nº de Escolas	
Custeio	Capital	Custeio	Capital	Custeio	Capital	Custeio	Capital	Custeio	Capital	Atendidas	
R\$ 43.733,07	R\$ 7.900,00	R\$ 72.674,90	R\$ 14.055,00	-	-	R\$ 2.064,54	-	-	-		
13 - Valor Total da Receita		14 - Valor da Despesa Realizada (-)		15 - Saldo a Reprogramar para o Exercício Seguinte		16 - Saldo Devolvido		17 - Período de Execução		18 - Nº de Escolas	
Custeio	Capital	Custeio	Capital	Custeio	Capital	Custeio	Capital	01/01/2013 A 31/12/2013		01	
R\$ 118.472,51	R\$ 23.855,90	R\$ 104.417,51	R\$ 15.185,00	R\$ 14.001,00	R\$ 8.670,90	--	--				

BLOCO 3 - PAGAMENTOS EFETUADOS											
19 - Item	20 - Nome do Favorecido	21 - CNPJ ou CPF	22 - Tipo de Bens e Materiais Adquiridos ou Serviços Contratados	23 - Origem R\$ (*)	24 - Nat. Desp	25 - Documento Tipo	Número	Data	26 - Pagamento Nº Ch/Ob	Data	27 - Valor (R\$)
01	L.A da Cruz Mat. Escolares	01.926.555/0001-21	Aquisição de material de consumo	FNDE	C	NF	0266	14/01/2013	850441	16/01/2013	R\$ 1.550,00
02	L.A da Cruz Mat. Escolares	01.926.555/0001-21	Aquisição de material de consumo	FNDE	C	NF	0265	14/01/2013	850442	16/01/2013	R\$ 840,00
03	THIAGO F. Pereira Livraria	13.302.331/0001-28	Aquisição de material	FNDE	C	NF	3421	18/01/2013	850443	18/01/2013	R\$ 1.586,00
04	I.M.J. Car. Com. e Serv. de Informatica Ltda.	13.097.881/0001-52	Aquisição de material	FNDE	C	NF	0351	25/01/2013	850444	25/01/2013	R\$ 980,00
05	Distribuido	09.082.467/0001-00	Serviço de manutenção parte hidráulica	FNDE	C	NF	0136	07/02/2013	850445	07/02/2013	R\$ 600,00
06	Jorge Labanca	280.490.397-49	Monitor de tetramento	FNDE	C	RB	S/N	01/03/2013	850446	01/03/2013	R\$ 300,00
07	Juliana Paiva da Silva	134.359.397-29	Monitor de Dança	FNDE	C	RB	S/N	01/03/2013	850447	01/03/2013	R\$ 300,00
08	Dilma Maria dos Santos	858.015.777-31	Monitor de tetramento	FNDE	C	RB	S/N	01/03/2013	850448	01/03/2013	R\$ 300,00
09	Marisa Marques da Silva	252.997.277-04	Monitor de tetramento	FNDE	C	RB	S/N	01/03/2013	850450	01/03/2013	R\$ 300,00
10	Caia Cristina G. dos S. Machado	084.561.217-46	Monitor de dança	FNDE	C	RB	S/N	01/03/2013	850451	20/03/2013	R\$ 471,00
11	BS Lessa Mat. De Construção	06.071.300/0001-48	Aquisição de material para pequenos reparos	FNDE	C	NF	000000	20/03/2013	850451	20/03/2013	R\$ 300,00
12	Joyce Silveira Tavares Monteiro	105.675.657-85	Monitor de tetramento	FNDE	C	RB	S/N	20/03/2013	850452	20/03/2013	R\$ 300,00
28 - TOTAL											R\$ 7.827,00

BLOCO 4 - AUTENTICAÇÃO	
Nova Iguaçu, 31 de dezembro de 2013	
Local e Data	Nome do(a) Dirigente ou do Representante Legal
	ELIANA LABANCA SANTOS
	Assinatura do(a) Dirigente ou do Representante Legal

01
02
03
04



0 FUNDO NACIONAL DE DESENVOLVIMENTO DA EDUCAÇÃO
DIRETORIA FINANCEIRA
COORDENAÇÃO-GERAL DE CONTABILIDADE E ACOMPANHAMENTO DE PRESTAÇÃO DE CONTAS

PRESTAÇÃO DE CONTAS
DEMONSTRATIVO DA EXECUÇÃO DA RECEITA E DA DESPESA E DE PAGAMENTOS EFETUADOS

BLOCO 1 - IDENTIFICAÇÃO		01 - Programa/Ação		02 - Exercício	
PDE - MAIS EDUCAÇÃO		01.926.555/0001-21		2013	
03 - Nome		04 - Número do CNPJ		07 - UF	
A.P.M. de Escola Municipal Rui Barbosa		01.926.555/0001-21		RJ	
05 - Endereço		06 - Município		07 - UF	
Av. Felipe Salomão, 178 - Aushin.		Nova Iguaçu		RJ	

BLOCO 2 - SÍNTESE DA EXECUÇÃO DA RECEITA E DA DESPESA (R\$)											
08 - Saldo Rerouamado do Exercício Anterior		09 - Valor Creditado pelo FONDE no Exercício		10 - Recursos Proprios		11 - Rendimento de Aplicação Financeira		12 - Devolução de Recursos ao FONDE (2)			
Custeio	Capital	Custeio	Capital	Custeio	Capital	Custeio	Capital	Custeio	Capital		
R\$ 43.733,07	R\$ 7.800,00	R\$72.664,90	R\$14.055,09	R\$ 0,00	R\$ 0,00	R\$2.064,54	R\$ 0,00	R\$0,00	R\$0,00		
13 - Valor Total da Receita		14 - Valor da Despesa Realizada (-)		15 - Saldo a Reprogramar para o Exercício Seguinte		16 - Saldo Devolvido		17 - Período de Execução		18 - Nº de Escolas Atendidas	
Custeio	Capital	Custeio	Capital	Custeio	Capital	Custeio	Capital	01/01/2013 A 31/12/2013		01	
R\$118.472,51	R\$ 23.855,90	R\$104.417,51	R\$ 15.185,00	-	-	R\$ 0,00	R\$ 0,00				

BLOCO 3 - PAGAMENTOS EFETUADOS											
19 - Item	20 - Nome do Favorecido	21 - CNPJ ou CPF	22 - Tipo de Bens e Materiais Adquiridos ou Serviços Contratados	23 - Origem	24 - Nat. Desp	25 - Documento	26 - Pagamento	27 - Valor (R\$)			
.....			
21	Ramon de Jesus Galiza Gomes	154.101.037-00	Transporte	FONDE	C	S/N	850461	R\$ 15.429,73			
22	Gabiella Labanca Marques	144.059.067-26	Monitor de Letramento	FONDE	C	S/N	850462	R\$ 300,00			
23	Tayana Labanca Doce Santos	139.073.377-78	Monitor de Letramento	FONDE	C	S/N	850463	R\$ 300,00			
24	Maria Aparecida de P. Carlos	011.337.477-10	Monitor de Letramento	FONDE	C	S/N	850464	R\$ 300,00			
25	Cintia Michele M. da Silva	051.409.577-60	Coordenadora de aprendizagem	FONDE	C	S/N	850465	R\$ 160,00			
26	Maria Jose N. da Costa	107.282.737-99	Coordenador comunitario	FONDE	C	S/N	850466	R\$ 200,00			
27	Andreia da Silva Rua	005.082.027-36	Monitor Reforço	FONDE	C	S/N	850467	R\$ 60,00			
28	Berenice Silva Da Conceição	883.490.397-49	Monitor de Futsal	FONDE	C	S/N	850468	R\$ 60,00			
29	Elielson Alves dos Santos	0000000000000	Monitor de Capoeira	FONDE	C	S/N	850469	R\$ 60,00			
30	Alessandra de Souza Ferreira	111.469.547-51	Supervisao	FONDE	C	S/N	450470	R\$ 300,00			
31	Lourdes Antonia M. de Oliveira	0000000000000	Monitor de Letramento	FONDE	C	S/N	850471	R\$ 300,00			
32	Eliana Victoria de S. Assis	0000000000000	Monitor de Letramento	FONDE	C	S/N	850472	R\$ 300,00			
28 - TOTAL								R\$17.769,73			

BLOCO 4 - AUTENTICAÇÃO	
Nova Iguaçu, 31 de dezembro de 2013	ELIANA LABANCA SANTOS
Local e Data	Nome do(a) Dirigente ou do Representante Legal
	Assinatura do(a) Dirigente ou do Representante Legal

33
07

FNDE

0 FUNDO NACIONAL DE DESENVOLVIMENTO DA EDUCAÇÃO
DIRETORIA FINANCEIRA
COORDENAÇÃO-GERAL DE CONTABILIDADE E ACOMPANHAMENTO DE PRESTAÇÃO DE CONTAS
DEMONSTRATIVO DA EXECUÇÃO DA RECEITA E DA DESPESA E DE PAGAMENTOS EFETUADOS

PRESTAÇÃO DE CONTAS

BLOCO 1 - IDENTIFICAÇÃO		02 - Exercício	
01 - Programa/Ação	02 - Exercício	04 - Número do CNPJ	07 - UF
PDDE- MAIS EDUCAÇÃO	2013	01.926.555/0001-21	RJ
03 - Nome		06 - Município	
A.P.M. de Escola Municipal Rui Barbosa		Nova Iguaçu	
05 - Endereço			
Av. Felipe Salomão, 178 - Austin.			

BLOCO 2 - SINTENSE DA EXECUÇÃO DA RECEITA E DA DESPESA (R\$)		10 - Recursos Próprios		11 - Rendimento de Aplicação Financeira		12 - Devolução de Recursos ao FNDE (.)		18 - Nº de Escolas	
08 - Saldo Reaproveitamento do Exercício Anterior	09 - Valor Creditado pelo FNDE no Exercício	Capital	Custeio	Capital	Custeio	Capital	Custeio	Capital	Atendidas
R\$ 43.739,07	R\$ 7.800,00	R\$ 0,00	R\$ 0,00	R\$ 0,00	R\$ 0,00	R\$ 0,00	R\$ 0,00	R\$ 0,00	
R\$ 43.739,07	R\$ 7.800,00	R\$ 0,00	R\$ 0,00	R\$ 0,00	R\$ 0,00	R\$ 0,00	R\$ 0,00	R\$ 0,00	
13 - Valor Total da Receita		14 - Valor da Despesa Realizada (.)		15 - Saldo a Reprogramar para o Exercício Seguinte		16 - Saldo Devolvido		17 - Período de Execução	
Custeio	Capital	Custeio	Capital	Custeio	Capital	Custeio	Capital	Capital	
R\$ 18.472,51	R\$ 23.855,90	R\$ 104.417,51	R\$ 15.185,00			R\$ 0,00	R\$ 0,00	01/01/2013 A 31/12/2013	01

BLOCO 3 - PAGAMENTOS EFETUADOS									
19 - Item	20 - Nome do Favorecido	21 - CNPJ ou CPF	22 - Tipo de Bens e Materiais Adquiridos ou Serviços Contratados	23 - Origem	24 - Nat	25 - Documento	26 - Pagamento	27 - Valor (R\$)	
..... Transporte.....
33	Ivanice Rodrigues Correia	052.158.827-89	Monitor de Dança	FNDE	C	S/N	850473	R\$ 300,00	
34	Glaucia M. da Silva T. Negreiro	099.800.817-67	Monitor de Banda	FNDE	C	S/N	850475	R\$ 300,00	
35	Rosiane da Silva Paulino	125.496.247-69	Monitor de Letramento	FNDE	C	S/N	850476	R\$ 300,00	
36	Victor Gabriel M. do Nascimento	117.379.617-76	Monitor de Banda	FNDE	C	S/N	850477	R\$ 300,00	
37	Luiz Eduardo S. conceição	036.110.967-92	Monitor de Judo	FNDE	C	S/N	850478	R\$ 300,00	
38	Elietu da Silva Santos	054.717.477-20	Monitor de Futsal	FNDE	C	S/N	850479	R\$ 300,00	
39	Roberto Busquet de Lima	734.167.627-20	Monitor de Banda	FNDE	C	S/N	850480	R\$ 300,00	
40	Marcos Jose Vieira	937.829.107-04	Monitor de Letramento	FNDE	C	S/N	850481	R\$ 300,00	
41	Rosa Maria Geraldo Antonio	498.245.977-72	Monitor de Letramento	FNDE	C	S/N	450482	R\$ 300,00	
42	Sebastião Geraldo	000000000000	Monitor de Letramento	FNDE	C	S/N	850483	R\$ 300,00	
43	Jorge Labanca	280.490.397-49	Monitor de Letramento	FNDE	C	S/N	850484	R\$ 300,00	
44	Dilma Maria dos Santos	8*58.015.777-34	Monitor de Letramento	FNDE	C	S/N			
28 - TOTAL									R\$21.369,73

BLOCO 4 - AUTENTICAÇÃO	
Nova Iguaçu, 31 de dezembro de 2013	Assinatura do(a) Dirigente ou do Representante Legal
Local e Data	
	Nome do(a) Dirigente ou do Representante Legal
	ELIANA LABANCA SANTOS

000035



0 FUNDO NACIONAL DE DESENVOLVIMENTO DA EDUCAÇÃO
DIRETORIA FINANCEIRA
COORDENAÇÃO-GERAL DE CONTABILIDADE E ACOMPANHAMENTO DE PRESTAÇÃO DE CONTAS

DEMONSTRATIVO DA EXECUÇÃO DA RECEITA E DA DESPESA E DE PAGAMENTOS EFETUADOS

PRESTAÇÃO DE CONTAS

BLOCO 1 - IDENTIFICAÇÃO		01 - Programa/Ação		02 - Exercício	
PDE- MAIS EDUCAÇÃO		2013			
03 - Nome		04 - Número do CNPJ		07 - UF	
A.P.M. de Escola Municipal Rui Barbosa		01.926.555/0001-21		RJ	
05 - Endereço		06 - Município			
Av. Felipe Salomão, 178 - Austin.		Nova Iguaçu			

BLOCO 2 - SÍNTESE DA EXECUÇÃO DA RECEITA E DA DESPESA (R\$)					
08 - Saldo Reprogramado do Exercício Anterior	09 - Valor Creditado pelo FUNDE no Exercício	10 - Recursos Produtos	11 - Rendimento de Aplicação Financeira	12 - Devolução de Recursos ao FUNDE (L)	13 - Valor Total da Receita
Custeio	Custeio	Capital	Capital	Custeio	Capital
R\$ 43.733,07	R\$ 7.800,00	R\$ 72.664,90	R\$ 14.055,09	R\$ 2.064,54	R\$ 0,00
14 - Valor da Despesa Realizada (-)		15 - Saldo a Reprogramar para o Exercício Seguinte		16 - Saldo Devolvido	
Custeio	Capital	Custeio	Capital	Custeio	Capital
R\$ 118.472,51	R\$ 23.855,90	R\$ 104.417,51	R\$ 15.185,00	R\$ 0,00	R\$ 0,00
17 - Período de Execução		18 - Nº de Escolas Atendidas			
01/01/2013 A 31/12/2013		01			

BLOCO 3 - PAGAMENTOS EFETUADOS										
19 - Item	20 - Nome do Favorecido	21 - CNPJ ou CPF	22 - Tipo de Bens e Materiais Adquiridos ou Serviços Contratados	23 - Origem	24 - Nat. Desp	25 - Documento	26 - Pagamento	27 - Valor (R\$)		
45	Rose Fonseca F. da Silva	009.383.237-99	Transporte.....	FUNDE	C	S/N	850485	R\$ 21.369,73		
46	Maria Jose N. Costa	107.282.737-99	Monitor de Letramento	FUNDE	C	S/N	850486	R\$ 300,00		
47	Maria Antonia de Melo	202.146.854-20	Monitor de Letramento	FUNDE	C	S/N	850487	R\$ 300,00		
48	Expedita L. de S. Conceição	00000000000000	Monitor de Banda	FUNDE	C	S/N	850488	R\$ 300,00		
49	Martilene Caselle da Silva	00000000000000	Monitor de Banda	FUNDE	C	S/N	850489	R\$ 300,00		
50	Juliana Paiva da Silva	00000000000000	Monitor de Dança	FUNDE	C	S/N	850490	R\$ 300,00		
51	Maria Aparecida de P. Carlos	134.359.397-29	Monitor de Letramento	FUNDE	C	S/N	850491	R\$ 300,00		
52	Gabriela Labanca Marques	011.337.477-10	Monitor de Letramento	FUNDE	C	S/N	850492	R\$ 300,00		
53	Victor Gabriel M. do nascimento	144.059.067-26	Monitor de Banda	FUNDE	C	S/N	850493	R\$ 300,00		
54	Francoise Carlos Benjamin	117.379.617-76	Monitor de Letramento	FUNDE	C	S/N	850494	R\$ 300,00		
55	Joyce Silveira T. Monteiro	154.255.407-10	Monitor de Letramento	FUNDE	C	S/N	850495	R\$ 300,00		
56	Eliana Victoria de A. santos	105.675.657-85	Monitor de Letramento	FUNDE	C	S/N	850496	R\$ 300,00		
28 - TOTAL								R\$25.869,73		

BLOCO 4 - AUTENTICAÇÃO	
Nova Iguaçu, 31 de dezembro de 2013	ELIANA LABANCA SANTOS
Local e Data	Nome do(a) Dirigente ou do Representante Legal
	Assinatura do(a) Dirigente ou do Representante Legal



0 FUNDO NACIONAL DE DESENVOLVIMENTO DA EDUCAÇÃO
DIRETORIA FINANCEIRA
COORDENAÇÃO-GERAL DE CONTABILIDADE E ACOMPANHAMENTO DE PRESTAÇÃO DE CONTAS

DEMONSTRATIVO DA EXECUÇÃO DA RECEITA E DA DESPESA E DE PAGAMENTOS EFETUADOS

PRESTAÇÃO DE CONTAS

BLOCO 1 - IDENTIFICAÇÃO		02 - Exercício	
01 - Programa/Ação	PDDE - MAIS EDUCAÇÃO	04 - Número do CNPJ	2013
03 - Nome	A.P.M. de Escola Municipal Rui Barbosa	06 - Município	Nova Iguaçu
05 - Endereço	Av. Falipe Salomão, 178 - Austin.	07 - UF	RJ

BLOCO 2 - SÍNTESE DA EXECUÇÃO DA RECEITA E DA DESPESA (R\$)		09 - Valor Creditado pelo FUNDE no Exercício		10 - Recursos Próprios		11 - Rendimento de Aplicação Financeira		12 - Devolução de Recursos ao FUNDE (-)		17 - Período de Execução		18 - Nº de Escolas Atendidas	
08 - Saldo Reaproveitamento do Exercício Anterior	Custeio	Capital	Custeio	Capital	Custeio	Capital	Custeio	Capital	Custeio	Capital			
R\$ 43.733,07	R\$ 7.800,00	R\$ 72.664,90	R\$ 14.055,09	R\$ 0,00	R\$ 0,00	R\$ 2.064,54	R\$ 0,00	R\$ 0,00	R\$ 0,00	R\$ 0,00	01/01/2013 A 31/12/2013	01	
13 - Valor Total da Receita		14 - Valor da Despesa Realizada (-)		15 - Saldo a Reprogramar para o Exercício Seguinte		16 - Saldo Devolvido		17 - Período de Execução		18 - Nº de Escolas Atendidas			
Custeio	Capital	Custeio	Capital	Custeio	Capital	Custeio	Capital	Custeio	Capital	Custeio	Capital		
R\$ 118.472,51	R\$ 23.855,90	R\$ 104.417,51	R\$ 15.185,00	-	-	R\$ 0,00	R\$ 0,00	R\$ 0,00	R\$ 0,00	R\$ 0,00	R\$ 0,00		

BLOCO 3 - PAGAMENTOS EFETUADOS												
19 - Item	20 - Nome do Favorecido	21 - CNPJ ou CPF	22 - Tipo de Bens e Materiais Adquiridos ou Serviços Contratados	23 - Origem	24 - Nat. Desp	25 - Documento	26 - Pagamento	27 - Valor (R\$)				
57	Martaz Marques da Silva	252.997.277-04	Monitor de Letramento	FUNDE	C	S/N	850497	R\$ 25.869,73				
58	Ramon Galiza Gomes	154.101.037-00	Monitor de Letramento	FUNDE	C	S/N	850498	R\$ 300,00				
59	Elisau da Silva Santos	054.717.477-20	Monitor de Informática	FUNDE	C	S/N	850499	R\$ 300,00				
60	Ivanice Rodrigues Correa	052.158.827-89	Monitor de Dança	FUNDE	C	S/N	850500	R\$ 300,00				
61	Roseane da Silva Paulino	125.496.247-69	Monitor de Letramento	FUNDE	C	S/N	850501	R\$ 300,00				
62	Luz Eduardo S. Conceição	036.110.967-92	Monitor de Dança	FUNDE	C	S/N	850502	R\$ 300,00				
63	Rosane Faria da Silva	910.756.967-04	Monitor de Judo	FUNDE	C	S/N	850503	R\$ 300,00				
64	Marcos Jose Vieira	925.079.647-15	Monitor de Letramento	FUNDE	C	S/N	850504	R\$ 300,00				
65	Cintia Michele M. da Silva	051.409.577-60	Monitor de Banda	FUNDE	C	S/N	850505	R\$ 160,00				
66	Maria Jose N. Costa	107.282.737-99	Coordenador	FUNDE	C	S/N	450506	R\$ 200,00				
67	Benesio Silva Da Conceição	883.507.467-34	Coordenador Comunitario	FUNDE	C	S/N	850507	R\$ 120,00				
68	Alessandra Souza Ferreira	111.469.547-51	Monitor de Futsal	FUNDE	C	S/N	850508	R\$ 60,00				
28 - TOTAL								R\$ 28.809,73				

BLOCO 4 - AUTENTICAÇÃO	
Nova Iguaçu, 31 de dezembro de 2013	ELIANA LABANCA SANTOS
Local e Data	Nome do(a) Dirigente ou do Representante Legal
	Assinatura do(a) Dirigente ou do Representante Legal



FUNDO NACIONAL DE DESENVOLVIMENTO DA EDUCAÇÃO
DIRETORIA FINANCEIRA
COORDENAÇÃO-GERAL DE CONTABILIDADE E ACOMPANHAMENTO DE PRESTAÇÃO DE CONTAS

DEMONSTRATIVO DA EXECUÇÃO DA RECEITA E DA DESPESA E DE PAGAMENTOS EFETUADOS

BLOCO 1 - IDENTIFICAÇÃO		01 - Programa/Ação		02 - Exercício	
PDDF - MAIS EDUCAÇÃO		A.P.M. de Escola Municipal Rui Barbosa		2013	
03 - Nome		04 - Número do CNPJ		07 - UF	
A.P.M. de Escola Municipal Rui Barbosa		01.926.555/0001-21		RJ	
05 - Endereço		06 - Município		07 - UF	
Av. Felipe Salomão, 178 - Austin.		Nova Iguaçu		RJ	

BLOCO 2 - SÍNTESE DA EXECUÇÃO DA RECEITA E DA DESPESA (R\$)											
08 - Saldo Reapropriado do Exercício Anterior		09 - Valor Creditado pelo FNDE no Exercício		10 - Recursos Próprios		11 - Rendimentos de Aplicação Financeira		12 - Devolução de Recursos ao FNDE (.)			
Custeio	Capital	Custeio	Capital	Custeio	Capital	Custeio	Capital	Custeio	Capital		
R\$ 43.733,07	R\$ 7.800,00	R\$ 72.664,90	R\$ 14.055,09	R\$ 0,00	R\$ 0,00	R\$ 2.064,54	-	R\$ 0,00	R\$ 0,00		
13 - Valor Total da Receita		14 - Valor da Despesa Realizada (.)		15 - Saldo a Reprogramar para o Exercício Seguinte		16 - Saldo Devolvido		17 - Período de Execução		18 - Nº de Escolas Atendidas	
Custeio	Capital	Custeio	Capital	Custeio	Capital	Custeio	Capital				
R\$ 118.472,51	R\$ 23.855,90	R\$ 104.417,51	R\$ 15.185,00	-	-	R\$ 0,00	R\$ 0,00	01/01/2013 A 31/12/2013		01	

BLOCO 3 - PAGAMENTOS EFETUADOS											
19 - Item	20 - Nome do Favorecido	21 - CNPJ ou CPF	22 - Tipo de Bens e Materiais Adquiridos ou Serviços Contratados	23 - Origem	24 - Nat. Desp	25 - Documento	26 - Pagamento	27 - Valor (R\$)			
69	Tayane Labanca D. santos	139.073.377-78	Transporte	FNDE	C	S/N	850509	R\$ 28.809,73			
70	Gaúcia C. G. dos S. Machado	084.561.217-46	Monitor de Letramento	FNDE	RB	S/N	850510	R\$ 300,00			
71	Lourdes Antonia M de Oliveira	099.800.817-67	Monitor de Banda	FNDE	RB	S/N	850511	R\$ 300,00			
72	Ivanete Aparecida B. de Souza	0000000000000	Monitor de Letramento	FNDE	RB	S/N	850512	R\$ 300,00			
73	Beresteio Silva da Conceição	102.000.417-70	Monitor de Letramento	FNDE	RB	S/N	850513	R\$ 300,00			
74	Jorge Labanca	883.507.467-34	Monitor de Letramento	FNDE	RB	S/N	850514	R\$ 300,00			
75	Dilma Maria dos Santos	280.490.397-49	Monitor de Letramento	FNDE	RB	S/N	850515	R\$ 300,00			
76	Rosa Maria G. Antonio	858.015.777-34	Monitor de Letramento	FNDE	RB	S/N	850516	R\$ 300,00			
77	Sebastião Antonio	498.245.977-72	Monitor de Letramento	FNDE	RB	S/N	850517	R\$ 300,00			
78	Maria Antonia de Melo	377.342.887-15	Monitor de Letramento	FNDE	RB	S/N	850518	R\$ 300,00			
79	Expedita L. Souza Conceição	202.146.853-20	Monitor de Letramento	FNDE	RB	S/N	850519	R\$ 300,00			
80			monitor de dança	FNDE	R/B	S/N	850520	R\$ 300,00			
28 - TOTAL								R\$ 32.409,73			

BLOCO 4 - AUTENTICAÇÃO	
Nova Iguaçu, 31 de dezembro de 2013	
Local e Data	Nome do(a) Dirigente ou do Representante Legal
	ELIANA LABANCA SANTOS
	Assinatura do(a) Dirigente ou do Representante Legal

oef

FNDE

FUNDO NACIONAL DE DESENVOLVIMENTO DA EDUCAÇÃO
DIRETORIA FINANCEIRA
COORDENAÇÃO-GERAL DE CONTABILIDADE E ACOMPANHAMENTO DE PRESTAÇÃO DE CONTAS

DEMONSTRATIVO DA EXECUÇÃO DA RECEITA E DA DESPESA E DE PAGAMENTOS EFETUADOS

PRESTAÇÃO DE CONTAS

BLOCO 1 - IDENTIFICAÇÃO

01 - Programa/Ação	02 - Exercício
PPDE- MAIS EDUCAÇÃO	2013
03 - Nome	04 - Número do CNPJ
A.P.M. de Escola Municipal Rui Barbosa	01.926.555/0001-21
05 - Endereço	06 - Município
Av. Felipe Salomão, 178 - Austin.	Nova Iguaçu
	07 - UF
	RJ

BLOCO 2 - SÍNTESE DA EXECUÇÃO DA RECEITA E DA DESPESA (R\$)

08 - Saldo Reprogramado do Exercício Anterior	09 - Valor Creditado pelo FNDE no Exercício	10 - Recursos Próprios	11 - Rendimento de Aplicação Financeira	12 - Devolução de Recursos ao FNDE (1)	13 - Valor Total da Receita	14 - Valor da Despesa Realizada (1)	15 - Saldo a Reprogramar para o Exercício Seguinte	16 - Saldo Devolvido	17 - Período de Execução	18 - Nº de Escolas Atendidas
Custeio	Custeio	Capital	Capital	Custeio	Capital	Capital	Custeio	Capital		
R\$ 43.733,07	R\$ 7.800,00	R\$ 72.664,90	R\$ 4.055,09	R\$ 0,00	R\$ 118.472,51	R\$ 23.855,90	R\$ 104.417,51	R\$ 5.185,00	-	01

BLOCO 3 - PAGAMENTOS EFETUADOS

19 - Item	20 - Nome do Favorecido	21 - CNPJ ou CPF	22 - Tipo de Bens e Materiais Adquiridos ou Serviços Contratados	23 - Origem R\$ (*)	24 - Nat. Desp	25 - Documento Tipo	Número	Data	26 - Pagamento Nº Ch/Ob	Data	27 - Valor (R\$)
81	María Jose N. da Costa	107.282.737-99	Monitor de Letramento	FNDE	C	RB	S/N	03/05/2013	850521	03/05/2013	R\$ 32.409,73
82	Rose Fonseca F. da Silva	009.383.237-09	Monitor de Letramento	FNDE	C	RB	S/N	03/05/2013	850522	03/05/2013	R\$ 300,00
83	Mariza Marques da Silva	252.997.277-04	Monitor de Letramento	FNDE	C	RB	S/N	03/05/2013	850523	03/05/2013	R\$ 300,00
84	Cintia Michele M da Silva	051.409.577-60	Coordenador	FNDE	C	RB	S/N	26/05/2013	850524	26/05/2013	R\$ 160,00
85	Roberto Busquet de Lima	734.167.627-20	Monitor de Futsal	FNDE	C	RB	S/N	20/05/2013	850525	20/05/2013	R\$ 600,00
86	Rosane Faria da Silva	910.756.967-04	Monitor de Letramento	FNDE	C	RB	S/N	20/05/2013	850526	20/05/2013	R\$ 300,00
87	María Antonia de Melo	202.146.854-20	Monitor de Letramento	FNDE	C	RB	S/N	21/05/2013	850527	21/05/2013	R\$ 300,00
88	Joyce Silveira T. Monteiro	105.675.657-85	Monitor de Letramento	FNDE	C	RB	S/N	21/05/2013	850528	21/05/2013	R\$ 300,00
89	María Aparecida de P. Carlos	011.337.477-10	Monitor de Letramento	FNDE	C	RB	S/N	21/05/2013	850529	21/05/2013	R\$ 300,00
90	Franciele Cilos Benjamim	117.379.617-76	Monitor de Letramento	FNDE	C	RB	S/N	21/05/2013	450530	21/05/2013	R\$ 300,00
91	Victor Gabriel M do Nascimento	144.059.067-26	Monitor de banda	FNDE	C	RB	S/N	21/05/2013	850531	21/05/2013	R\$ 300,00
92	Gabriella labanca marques		Monitor de Letramento	FNDE	C	RB	S/N	21/05/2013	850532	21/05/2013	R\$ 300,00
28 - TOTAL											
R\$36.169,73											

BLOCO 4 - AUTENTICAÇÃO

Nova Iguaçu, 31 de dezembro de 2013	Local e Data	ELIANA LABANCA SANTOS	Nome do(a) Dirigente ou do Representante Legal
			Assinatura do(a) Dirigente ou do Representante Legal

098



FUNDO NACIONAL DE DESENVOLVIMENTO DA EDUCAÇÃO
DIRETORIA FINANCEIRA
COORDENAÇÃO-GERAL DE CONTABILIDADE E ACOMPANHAMENTO DE PRESTAÇÃO DE CONTAS

PRESTAÇÃO DE CONTAS

DEMONSTRATIVO DA EXECUÇÃO DA RECEITA E DA DESPESA E DE PAGAMENTOS EFETUADOS

BLOCO 1 - IDENTIFICAÇÃO

01 - Programa/Ação	02 - Exercício
PDE- MAIS EDUCAÇÃO	2013
03 - Nome	04 - Número do CNPJ
A.P.M. de Escola Municipal Rui Barbosa	01.926.555/0001-21
05 - Endereço	06 - Município
Av. Felipe Salomão, 178 - Austin.	Nova Iguaçu
	07 - UF
	RJ

BLOCO 2 - SÍNTESE DA EXECUÇÃO DA RECEITA E DA DESPESA (R\$)

08 - Saldo Reprogramado do Exercício Anterior	09 - Valor Creditado pelo FNDE no Exercício	10 - Recursos Proprios	11 - Rendimento de Aplicação Financeira	12 - Devolução de Recursos ao FNDE (-)	13 - Valor Total da Receita	14 - Valor da Despesa Realizada (-)	15 - Saldo a Reprogramar para o Exercício Seguinte	16 - Saldo Devolvido	17 - Período de Execução	18 - Nº de Escolas Atendidas
Custeio	Capital	Custeio	Capital	Custeio	Custeio	Capital	Custeio	Capital	01/01/2013 A 31/12/2013	
R\$ 43.733,07	R\$ 7.800,00	R\$72.664,90	R\$14.055,09	R\$ 0,00	R\$ 43.733,07	R\$72.664,90	R\$14.055,09	R\$ 0,00		
	Capital	Capital	Custeio	Capital						
	R\$ 118.472,51	R\$23.855,90	R\$104.417,51	R\$15.185,00	R\$14.001,00	8.670,90	R\$ 0,00	R\$ 0,00		01

BLOCO 3 - PAGAMENTOS EFETUADOS

19 - Item	20 - Nome do Favorecido	21 - CNPJ ou CPF	22 - Tipo de Bens e Materiais Adquiridos ou Serviços Contratados	23 - Origem R\$ (*)	24 - Nat. Desp	25 - Documento Tipo	Número	Data	26 - Pagamento Nº Ch/Ob	Data	27 - Valor (R\$)
93	Luiz Eduardo S. Conceição	036.110.967-92	Monitor de Jurdô	FNDE	C	RB	S/N	21/05/2013	850533	21/05/2013	R\$36.169,73
94	Expedita L. Conceição	052.158.827-89	Monitor de Dança	FNDE	C	RB	S/N	21/05/2013	850534	21/05/2013	R\$ 300,00
95	Ivanice Rodrigues Correa	154.101.037-00	Monitor de Dança	FNDE	C	RB	S/N	21/05/2013	850535	21/05/2013	R\$ 300,00
96	Ranom Galiza Gomes	925.079.647-15	Monitor de Multimiúdia	FNDE	C	RB	S/N	21/05/2013	850536	21/05/2013	R\$ 300,00
97	Marcos Jose Vieira	054.717.477-2	Monitor de Banda	FNDE	C	RB	S/N	21/05/2013	850537	21/05/2013	R\$ 300,00
98	Eliseu Santos Silva	12.056.069/0001-	Monitor de Informatica	FNDE	C	RB	S/N	21/05/2013	850538	21/05/2013	R\$ 600,00
99	Conquista Esportes	12.056.069/0001-	Aquisição de material de esporte	FNDE	C	NT	010	27/05/2013	850539	25/05/2013	R\$5.750,00
100	Conquista Esporte	16	Aquisição de material de esporte	FNDE	C	NT	011	27/05/2013	850540	27/05/2013	R\$ 2.250,00
101	Eliana Victoria de s. Assis	12.056.069/0001-	Monitora de Letramento	FNDE	C	RB	S/N	03/06/2013	850541	03/06/2013	R\$ 300,00
102	Jorge Labanca	16	Monitor de Letramento	FNDE	C	RB	S/N	03/06/2013	450542	03/06/2013	R\$ 300,00
28 - TOTAL											R\$46.869,73

BLOCO 4 - AUTENTICAÇÃO

Nova Iguaçu, 31 de dezembro de 2013

Local e Data

ELIANA LABANCA SANTOS

Nome do(a) Dirigente ou do Representante Legal

Assinatura do(a) Dirigente ou do Representante Legal

RJ

FNDE

0 FUNDO NACIONAL DE DESENVOLVIMENTO DA EDUCAÇÃO
DIRETORIA FINANCEIRA
COORDENAÇÃO-GERAL DE CONTABILIDADE E ACOMPANHAMENTO DE PRESTAÇÃO DE CONTAS

DEMONSTRATIVO DA EXECUÇÃO DA RECEITA E DA DESPESA E DE PAGAMENTOS EFETUADOS

PRESTAÇÃO DE CONTAS

BLOCO 1 - IDENTIFICAÇÃO

01 - Programa/Ação	02 - Exercício
PPDE- MAIS EDUCAÇÃO	2013
03 - Nome	04 - Número do CNPJ
A.P.M. de Escola Municipal Rui Barbosa	01.926.555/0001-21
05 - Endereço	06 - Município
Av. Felipe Salomão, 178 - Austin.	Nova Iguaçu
	07 - UF
	RJ

BLOCO 2 - SINTENSE DA EXECUÇÃO DA RECEITA E DA DESPESA (R\$)

08 - Saldo Reprogramado do Exercício Anterior	09 - Valor Creditado pelo FNDE no Exercício	10 - Recursos Próprios	11 - Rendimento de Aplicação Financeira	12 - Devolução de Recursos ao FNDE (1)
Custeio	Custeio	Custeio	Custeio	Custeio
R\$ 43.733,07	R\$ 7.800,00	R\$ 2.664,90	R\$ 14.055,09	R\$ 0,00
13 - Valor Total da Receita	14 - Valor da Despesa Realizada (1)	15 - Saldo a Reprogramar para o Exercício Seguinte	16 - Saldo Devolvido	17 - Período de Execução
Custeio	Custeio	Custeio	Custeio	18 - Nº de Escolas Atendidas
R\$ 118.472,51	R\$ 23.855,90	R\$ 104.417,51	R\$ 15.185,00	R\$ 14.001,00
				R\$ 8.670,90
				R\$ 0,00
				R\$ 0,00
				01/01/2013 A 31/12/2013
				01

BLOCO 3 - PAGAMENTOS EFETUADOS

19 - Item	20 - Nome do Favorecido	21 - CNPJ ou CPF	22 - Tipo de Bens e Materiais Adquiridos ou Serviços Contratados	23 - Origem	24 - Nat. Desp	25 - Documento	26 - Pagamento	27 - Valor (R\$)
103	Maria Jose N. Costa	107.282.737-99	Transporte	FNDE	C	S/N	850543	R\$46.869,73
104	Tayane Labanca D. Santos	139.073.377-78	Monitor de Letramento	FNDE	C	S/N	850544	R\$ 300,00
105	Rose Fonseca F da Silva	009.383.237-09	Monitor de Letramento	FNDE	C	S/N	850545	R\$ 300,00
106	Dilma Maria dos Santos Labanca	858.015.777-34	Monitor de Letramento	FNDE	C	S/N	850546	R\$ 300,00
107	Benesio Silva da Conceição	883.507.467-34	Monitor de Letramento	FNDE	C	S/N	850547	R\$ 300,00
108	Ivanete Aparecida B. de Souza	102.000.417-70	Monitor de Letramento	FNDE	C	S/N	850548	R\$ 300,00
109	Luídes Antonia M. de Oliveira	102.000.417-70	Monitor de Letramento	FNDE	C	S/N	850549	R\$ 300,00
110	Mariene Cazeli da Silva	20.739.111-1	Monitor de Letramento	FNDE	C	S/N	850550	R\$ 300,00
111	Rosa Maria G. Antonio	00000000000	Monitor de Jubb	FNDE	C	S/N	850551	R\$ 300,00
112	Sebastião Antonio	09.082.467/0001-	Monitor de Letramento	FNDE	C	S/N	850552	R\$ 300,00
113	R.C.Garcia Produtos Escolares	00	Aquisição de Material de Permanente	FNDE	K	0699	450553	R\$4.000,00
28 - TOTAL								R\$53.869,73

BLOCO 4 - AUTENTICAÇÃO

Nova Iguaçu, 31 de dezembro de 2013	ELIANA LABANCA SANTOS
Local e Data	Nome do(a) Dirigente ou do Representante Legal
	Assinatura do(a) Dirigente ou do Representante Legal





FUNDO NACIONAL DE DESENVOLVIMENTO DA EDUCAÇÃO
DIRETORIA FINANCEIRA
COORDENAÇÃO-GERAL DE CONTABILIDADE E ACOMPANHAMENTO DE PRESTAÇÃO DE CONTAS

PRESTAÇÃO DE CONTAS
DEMONSTRATIVO DA EXECUÇÃO DA RECEITA E DA DESPESA E DE PAGAMENTOS EFETUADOS

BLOCO 1 - IDENTIFICAÇÃO		02 - Exercício	
01 - Programa/Ação		2013	
PDDE- MAIS EDUCAÇÃO		04 - Número do CNPJ	
03 - Nome		01.926.555/0001-21	
A.P.M. de Escola Municipal Rui Barbosa		06 - Município	
Av. Felipe Salomão, 178 - Austin.		Nova Iguaçu	
		07 - UF	
		RJ	

BLOCO 2 - SÍNTESE DA EXECUÇÃO DA RECEITA E DA DESPESA (R\$)							
08 - Saldo Reprogramado do Exercício Anterior		09 - Valor Creditado pelo FND E no Exercício		10 - Recursos Frutos		11 - Rendimento de Aplicação Financeira	
Custeio	Capital	Custeio	Capital	Custeio	Capital	Custeio	Capital
R\$ 43.733,07	R\$ 7.800,00	R\$ 72.664,90	R\$ 14.055,09	R\$ 0,00	R\$ 0,00	R\$ 2.064,54	R\$ 0,00
13 - Valor Total da Receita		14 - Valor da Despesa Realizada (-)		15 - Saldo a Reprogramar para o Exercício Seguinte		16 - Saldo Devolvido	
Custeio	Capital	Custeio	Capital	Custeio	Capital	Custeio	Capital
R\$ 118.472,51	R\$ 23.855,90	R\$ 104.417,51	R\$ 15.185,00	R\$ 14.001,00	R\$ 8.670,00	R\$ 0,00	R\$ 0,00
						17 - Período de Execução	
						01/01/2013 A 31/12/2013	
						18 - Nº de Escolas Atendidas	
						01	

BLOCO 3 - PAGAMENTOS EFETUADOS												
19 - Item	20 - Nome do Favorecido	21 - CNPJ ou CPF	22 - Tipo de Bens e Materiais Adquiridos ou Serviços Contratados	23 - Origem R\$ (*)	24 - Nat. Desp	25 - Documento	26 - Pagamento	27 - Valor (R\$)				
..... Transporte.....				
114	Foslane da Silva Paulino	125.496.247-69	Monitor de Letramento	FNDE	C	S/N	850564	R\$ 300,00				
115	Glauca M. as S. T. Negreiros	099.800.817-67	Monitor de Banda	FNDE	RB	S/N	850555	R\$ 300,00				
116	Maria Antonia de Melo	202.146.854-20	Monitor de Letramento	FNDE	RB	S/N	850556	R\$ 300,00				
117	Victor Gabriel M do Nascimento	117.379.617-76	Monitor de Banda	FNDE	RB	S/N	850557	R\$ 600,00				
118	Mariza Marques da Silva	117.379.617-76	Monitor de Letramento	FNDE	RB	S/N	850558	R\$ 300,00				
119	Eliseu santos da Silva Santos	252.997.277-04	Monitora de Informática	FNDE	RB	S/N	850559	R\$ 300,00				
120	Ivanice Rodrigues Correia	054.717.477-20	Monitor de Dança	FNDE	RB	S/N	850560	R\$ 300,00				
121	Francoise Carlos Benjamin	052.158.827-89	Monitor de Letramento	FNDE	RB	S/N	850561	R\$ 300,00				
122	Maria Aparecida de P. Carlos	154.255.407-10	Monitor de Letramento	FNDE	RB	S/N	850562	R\$ 300,00				
123	Luz Eduardo S. Conceição	011.337.477-10	Monitor de Letramento	FNDE	RB	S/N	450564	R\$ 300,00				
124	Marcos Jose Vieira	036.110.967-92	Monitor de Banda	FNDE	RB	S/N	450565	R\$ 300,00				
125	Joyce Silveira Tavares	925.079.647-15	Monitor de Letramento	FNDE	RB	S/N	450566	R\$ 300,00				
28 - TOTAL								R\$57.769,73				

BLOCO 4 - AUTENTICAÇÃO	
Nova Iguaçu, 31 de dezembro de 2013	ELIANA LABANCA SANTOS
Local e Data	Nome do(a) Dirigente ou do Representante Legal
	Assinatura do(a) Dirigente ou do Representante Legal

107



O FUNDO NACIONAL DE DESENVOLVIMENTO DA EDUCAÇÃO

DIRETORIA FINANCEIRA
COORDENAÇÃO-GERAL DE CONTABILIDADE E ACOMPANHAMENTO DE PRESTAÇÃO DE CONTAS

PRESTAÇÃO DE CONTAS

DEMONSTRATIVO DA EXECUÇÃO DA RECEITA E DA DESPESA E DE PAGAMENTOS EFETUADOS

BLOCO 1 - IDENTIFICAÇÃO		02 - Exercício	
01 - Programa/Ação		2013	
PPDE- MAIS EDUCAÇÃO		04 - Número do CNPJ	
03 - Nome		01.926.555/0001-21	
A.P.M. de Escola Municipal Rui Barbosa		06 - Município	
05 - Endereço		Nova Iguaçu	
Av. Felipe Salomão, 178 - Austim.		07 - UF	
		RJ	

BLOCO 2 - SINTENSE DA EXECUÇÃO DA RECEITA E DA DESPESA (R\$)									
08 - Saldo Emporreado do Exercício Anterior		09 - Valor Creditado pelo FUNDE no Exercício		10 - Recursos Próprios		11 - Rendimento de Aplicação		12 - Devolução de Recursos ao FUNDE (1)	
Custeio	Capital	Custeio	Capital	Custeio	Capital	Custeio	Capital	Custeio	Capital
R\$ 43.733,07	R\$ 7.800,00	R\$ 72.664,90	R\$ 14.055,09	R\$ 0,00	R\$ 0,00	R\$ 2.064,54	R\$ 0,00	R\$ 0,00	R\$ 0,00
13 - Valor Total da Receita		14 - Valor da Despesa Realizada (1)		15 - Saldo a Reprogramar para o Exercício Seguinte		16 - Saldo Devolvido		17 - Período de Execução	
Custeio	Capital	Custeio	Capital	Custeio	Capital	Custeio	Capital	18 - Nº de Escolas Atendidas	
R\$ 118.472,51	R\$ 23.855,90	R\$ 104.417,51	R\$ 15.185,00	R\$ 14.001,00	R\$ 8.670,00	R\$ 0,00	R\$ 0,00	01/01/2013 A 31/12/2013	
01									

BLOCO 3 - PAGAMENTOS EFETUADOS									
19 - Item	20 - Nome do Favorecido	21 - CNPJ ou CPF	22 - Tipo de Bens e Materiais Adquiridos ou Serviços Contratados	23 - Origem	24 - Nat. Desp	25 - Documento	26 - Pagamento		27 - Valor (R\$)
..... Transporte.....	Nº Ch/OB	Data
126	Gabriela Labanca Marques	252.997.277-04	Monitor de Letramento	FUNDE	C	S/N	850567	20/06/2013	R\$ 300,00
127	Eliana Victoria de S. Assis	858.314.767-15	Monitor de Letramento	FUNDE	C	S/N	850568	20/06/2013	R\$ 300,00
128	Martlene Caselle da Silva	20.739.111-1	Monitor de Judo	FUNDE	C	S/N	850569	03/07/2013	R\$ 300,00
129	Lourdes Antonia M. de Oliveira	498.245.977-72	Monitor de Letramento	FUNDE	C	S/N	850570	01/07/2013	R\$ 300,00
130	Rosa Maria G. Antonio	377.342.887-15	Monitora de Letramento	FUNDE	C	S/N	850571	03/07/2013	R\$ 300,00
131	Sebastiao Antonio	883.507.467-34	Monitor de Letramento	FUNDE	C	S/N	850572	01/07/2013	R\$ 300,00
132	Berensio Silva da Conceição	107.282.737-99	Coordenador Comunitario	FUNDE	C	S/N	850573	01/07/2013	R\$ 200,00
133	Maria Jose N. da Costa	111.469.547-51	Supervisao	FUNDE	C	S/N	850575	01/06/2013	R\$ 60,00
134	Alessandra Souza Ferreira	09.082.467/0001-	Monitor de Danca	FUNDE	C	S/N	450576	01/06/2013	R\$ 90,00
135	Suelien	09.082.467/0001-	Aquisição de material permanente	FUNDE	C	S/N	450577	01/06/2013	R\$ 1.000,00
136	R.C. Garcia	00	Aquisição de material de expediente	FUNDE	K	684	450578	01/06/2013	R\$ 3.000,00
137	R.C. Garcia	09.082.467/0001-		FUNDE	C	293			
28 - TOTAL									R\$ 64.039,73

BLOCO 4 - AUTENTICAÇÃO	
Nova Iguaçu, 31 de dezembro de 2013	
Local e Data	Nome do(a) Dirigente ou do Representante Legal
	ELIANA LABANCA SANTOS
	Assinatura do(a) Dirigente ou do Representante Legal

192



FUNDO NACIONAL DE DESENVOLVIMENTO DA EDUCAÇÃO
DIRETORIA FINANCEIRA
COORDENAÇÃO-GERAL DE CONTABILIDADE E ACOMPANHAMENTO DE PRESTAÇÃO DE CONTAS

DEMONSTRATIVO DA EXECUÇÃO DA RECEITA E DA DESPESA E DE PAGAMENTOS EFETUADOS

PRESTAÇÃO DE CONTAS

BLOCO 1 - IDENTIFICAÇÃO

01 - Programa/Ação			02 - Exercício	2013
PDD - MAIS EDUCAÇÃO				
03 - Nome	A.P.M. de Escola Municipal Rui Barbosa			
04 - Número do CNPJ	01.926.555/0001-21			
05 - Endereço	Av. Felipe Salomão, 178 - Austin.			
06 - Município	Nova Iguaçu			
07 - UF	RJ			

BLOCO 2 - SINTENSE DA EXECUÇÃO DA RECEITA E DA DESPESA (R\$)

08 - Saldo Reajustado do Exercício Anterior		09 - Valor Creditado no Exercício		10 - Recursos Próprios		11 - Rendimentos de Aplicação Financeira		12 - Devolução de Recursos ao FNDDE (L)		17 - Período de Execução		18 - Nº de Escolas Atendidas	
Custeio	Capital	Custeio	Capital	Custeio	Capital	Custeio	Capital	Custeio	Capital	Custeio	Capital	Custeio	Capital
R\$ 43.733,07	R\$ 7.800,00	R\$56.6202,21	R\$16.055,09	R\$ 0,00	R\$ 0,00	127,91	R\$ 0,00			01/01/2013 A 31/12/2013			01
13 - Valor Total da Receita		14 - Valor da Despesa Realizada (-)		15 - Saldo a Reprogramar para o Exercício Seguinte		16 - Saldo Devolvido		17 - Período de Execução		18 - Nº de Escolas Atendidas			
Custeio	Capital	Custeio	Capital	Custeio	Capital	Custeio	Capital	Custeio	Capital	Custeio	Capital	Custeio	Capital
R\$	R\$ 23.855,90	R\$	R\$	R\$	R\$	R\$ 0,00	R\$ 0,00	R\$ 0,00	R\$ 0,00				

BLOCO 3 - PAGAMENTOS EFETUADOS

19 - Item	20 - Nome do Favorecido	21 - CNPJ ou CPF	22 - Tipo de Bens e Materiais Adquiridos ou Serviços Contratados	23 - Origem	24 - Nat. Desp	25 - Documento	26 - Pagamento	27 - Valor (R\$)
				R\$ (*)		Número	Nº Ch/Ob	
						Data	Data	
138	Ana Paula Vieira Luiz	110.617.187-48	Transporte	FNDE	C	S/N	850579	R\$64.039,73
139	Andrea Rua da Silva	005.082.037-36	Monitor de Dança	FNDE	C	S/N	850580	R\$ 60,00
140	Patrick Pinto Santos	141.745.667-12	Monitor de Letramento	FNDE	C	S/N	850581	R\$ 60,00
141	Rosane Faria da Silva	910.756.967-04	Monitor de Judô	FNDE	C	S/N	850582	R\$ 300,00
142	Rose Fonseca F. da Silva	009.383.237-09	Monitor de Letramento	FNDE	C	S/N	850583	R\$ 300,00
143	Marta Jose N. Costa	107.282.737-99	Monitora de Letramento	FNDE	C	S/N	850584	R\$ 300,00
144	Ramom Jesus Galiza	154.101.037-00	Monitor de Letramento	FNDE	C	S/N	850585	R\$ 300,00
145	Dilma Maria dos Santos	858.015.777-34	Monitor de Informática	FNDE	C	S/N	850586	R\$ 300,00
146	Ivarete Aparecida B. de Souza	102.000.417-70	Monitor de Dança	FNDE	C	S/N	850587	R\$ 300,00
147	Bernesio Silva Conceição	883.507.467-34	Monitor de de Futsal	FNDE	C	S/N	850588	R\$ 300,00
148	Jorge Labanca	280.490.397-49	Monitor de Letramento	FNDE	C	S/N	850589	R\$ 300,00
149	Tayane labanca Doce santos	085.561.217-46	Monitor de letramento	FNDE	C	S/N	850590	R\$ 300,00
28 - TOTAL								R\$67.159,73

BLOCO 4 - AUTENTICAÇÃO

Nova Iguaçu, 31 de dezembro de 2013	ELIANA LABANCA SANTOS
Local e Data	Nome do(a) Dirigente ou do Representante Legal
	Assinatura do(a) Dirigente ou do Representante Legal

FNDE

O FUNDO NACIONAL DE DESENVOLVIMENTO DA EDUCAÇÃO
DIRETORIA FINANCEIRA
COORDENAÇÃO-GERAL DE CONTABILIDADE E ACOMPANHAMENTO DE PRESTAÇÃO DE CONTAS

PRESTAÇÃO DE CONTAS
DEMONSTRATIVO DA EXECUÇÃO DA RECEITA E DA DESPESA E DE PAGAMENTOS EFETUADOS

BLOCO 1 - IDENTIFICAÇÃO		02 - Exercício	
01 - Programa/Ação	04 - Número do CNPJ	2013	
PDDE - MAIS EDUCAÇÃO	01.926.555/0001-21		
03 - Nome	06 - Município	07 - UF	
A.P.M. de Escola Municipal Rui Barbosa	Nova Iguaçu	RJ	
05 - Endereço	Av. Felipe Salomão, 178 - Austin.		

BLOCO 2 - SÍNTESE DA EXECUÇÃO DA RECEITA E DA DESPESA (R\$)							
08 - Saldo Reaproveitado do Exercício Anterior		09 - Valor Creditado pelo FNDE no Exercício		10 - Recursos Próprios		11 - Rendimento de Aplicação Financieira	
Custeio	Capital	Custeio	Capital	Custeio	Capital	Custeio	Capital
R\$ 43.733,07	R\$ 7.800,00	R\$72.664,90	R\$14.055,09	R\$ 0,00	R\$ 0,00	R\$ 2.064,54	R\$0,00
13 - Valor Total da Receita		14 - Valor da Despesa Realizada (-)		15 - Saldo a Reprogramar para o Exercício Seguinte		16 - Saldo Devolvido	
Custeio	Capital	Custeio	Capital	Custeio	Capital	Custeio	Capital
R\$ 118.472,51	R\$ 23.855,90	R\$ 104.417,51	R\$ 15.185,00	R\$ 14.001,00	R\$8.670,00	R\$ 0,00	R\$ 0,00
				17 - Período de Execução		18 - Nº de Escolas Atendidas	
				01/01/2013 A 31/12/2013		01	

BLOCO 3 - PAGAMENTOS EFETUADOS												
19 - Item	20 - Nome do Favorecido	21 - CNPJ ou CPF	22 - Tipo de Bens e Materiais Adquiridos ou Serviços Contratados	23 - Origem	24 - Net	25 - Documento		26 - Pagamento		27 - Valor (R\$)		
				R\$ (*)	Desp	Documento	Número	Data	Nº Ch/Ob	Data		
151	Maria Jose N. Costa	252.997.277-04	Transporte	FNDE	C	S/N	850592	10/07/2013	850592	10/07/2013	R\$ 200,00	
152	Ana Paula Vieira Luiz	110.617.187-48	Monitor de Dança	FNDE	C	S/N	850593	10/07/2013	850593	10/07/2013	R\$ 60,00	
153	Suellen	000000000000	Monitor de dança	FNDE	C	S/N	850594	10/07/2013	850594	10/07/2013	R\$ 45,00	
154	Benesio Silva Conceição	883.507.467-34	Monitor de Futsal	FNDE	C	S/N	850595	10/07/2013	850595	10/07/2013	R\$ 120,00	
155	Maria Antonia de Melo	202.146.854-20	Monitora de Letramento	FNDE	C	S/N	850596	10/07/2013	850596	10/07/2013	R\$ 300,00	
156	Foslane das Silva Pauliro	125.496.247-69	Monitor de Letramento	FNDE	C	S/N	850597	10/07/2013	850597	10/07/2013	R\$ 300,00	
157	Juliana Paiva da Silva	134.359.397-29	Monitor de Dança	FNDE	C	S/N	850598	10/07/2013	850598	10/07/2013	R\$ 300,00	
158	Maria Aparecida de P. Carlos	011.337.477-10	Monitor de Letramento	FNDE	C	S/N	850599	10/07/2013	850599	10/07/2013	R\$ 300,00	
159	Francielle Carlos Benjamin	000000000000	Monitor de Letramento	FNDE	C	S/N	850601	10/07/2013	850601	10/07/2013	R\$ 600,00	
160	Elisou da Silva Santos	000000000000	Monitor de Informática	FNDE	C	S/N	850602	10/07/2013	850602	10/07/2013	R\$ 160,00	
161	Cintia Michele M da Silva	054.717.477-20	Coordenador	FNDE	C	S/N	850603	10/07/2013	850603	10/07/2013	R\$ 300,00	
162	Maria Marques da Silva	051.409.577-60	Monitor de Letramento	FNDE	C	S/N	850604	10/07/2013	850604	01/08/2013	R\$ 1.200,00	
163	PRIMICIAS	03.092.609/0001-26	Material permanente	FNDE	K	7003						
28 - TOTAL											R\$71.344,73	

BLOCO 4 - AUTENTICAÇÃO	
Nova Iguaçu, 31 de dezembro de 2013	Assinatura do(a) Dirigente ou do Representante Legal
Local e Data	Nome do(a) Dirigente ou do Representante Legal
	ELIANA LABANCA SANTOS
	Assinatura do(a) Dirigente ou do Representante Legal

FNDE

0 FUNDO NACIONAL DE DESENVOLVIMENTO DA EDUCAÇÃO

DIRETORIA FINANCEIRA
COORDENAÇÃO-GERAL DE CONTABILIDADE E ACOMPANHAMENTO DE PRESTAÇÃO DE CONTAS

PRESTAÇÃO DE CONTAS

DEMONSTRATIVO DA EXECUÇÃO DA RECEITA E DA DESPESA E DE PAGAMENTOS EFETUADOS

BLOCO 1 - IDENTIFICAÇÃO		01 - Programa/Ação	02 - Exercício
PDDE- MAIS EDUCAÇÃO		2013	
03 - Nome	04 - Número do CNPJ		
A.P.M. de Escola Municipal Rui Barbosa	01.926.555/0001-21		
05 - Endereço	06 - Município	07 - UF	
Av. Felipe Salomão, 178 - Austim.	Nova Iguaçu	RJ	

BLOCO 2 - SINTENSE DA EXECUÇÃO DA RECEITA E DA DESPESA (R\$)							
08 - Saldo Fidejuciatário do Exercício Anterior	09 - Valor Creditado pelo FNDE no Exercício	10 - Recursos Próprios	11 - Rendimento de Aplicação Financeira	12 - Devolução de Recursos ao FNDE ()			
Custeio	Capital	Custeio	Capital	Custeio	Capital		
R\$ 43.733,07	R\$ 7.900,00	R\$ 14.055,09	R\$ 0,00	R\$ 2.064,54	R\$ 0,00		
13 - Valor Total da Receita		14 - Valor da Despesa Realizada ()		15 - Saldo a Reprogramar para o Exercício Seguinte		16 - Saldo Devolvido	
Custeio	Capital	Custeio	Capital	Custeio	Capital	Custeio	Capital
R\$ 118.472,51	R\$ 23.855,90	R\$ 104.417,51	R\$ 15.185,00	R\$ 14.001,00	R\$ 8.670,00	R\$ 0,00	R\$ 0,00
				17 - Período de Execução		18 - Nº de Escolas	
				01/01/2013 A 31/12/2013		Atendidas	
						01	

BLOCO 3 - PAGAMENTOS EFETUADOS												
19 - Item	20 - Nome do Favorecido	21 - CNPJ ou CPF	22 - Tipo de Bens e Materiais Adquiridos ou Serviços Contratados	23 - Origem	24 - Nat. Desp	25 - Documento	26 - Pagamento	27 - Valor (R\$)				
.....				
164	Alessandra de S. Ferreira	11.469.547-51	Supervisão	FNDE	C	S/N	850605	R\$ 71.344,73				
165	Maria Jose N. Costa	107.282.737-99	Coordenador	FNDE	C	S/N	850606	R\$ 60,00				
166	Bernesio Silva Conceição	883.507.467-34	Monitor de Futebol	FNDE	C	S/N	850607	R\$ 200,00				
167	Maria Jose N. da Costa	107.282.737-99	Monitora de Letramento	FNDE	C	S/N	850608	R\$ 60,00				
168	Rose Fonseca F. da Silva	107.282.737-99	Monitor de Letramento	FNDE	C	S/N	850610	R\$ 300,00				
169	Ivoneite Aparecida B. de Sousa	009.383.237-09	Monitor de Letramento	FNDE	C	S/N	850611	R\$ 300,00				
170	Bernesio Silva da Conceição	102.000.417-70	Monitor de Letramento	FNDE	C	S/N	850612	R\$ 300,00				
171	Eliseu da Silva Santos	883.507.467-34	Monitor de Informática	FNDE	C	S/N	850613	R\$ 600,00				
172	Rosa Maria G. Antonio	054.717.477-20	Monitor de Letramento	FNDE	C	S/N	850614	R\$ 300,00				
173	Regina C. da C. F. Vieira	498.245.977-72	Monitor de Letramento	FNDE	C	S/N	850615	R\$ 300,00				
174	Regina C. da C. F. Vieira	006.944.887-63	Monitor de Letramento	FNDE	C	S/N	850616	R\$ 300,00				
175	Ivanice Rodrigues Correia	006.944.887-63	Monitor de Dança	FNDE	C	S/N	850617	R\$ 240,00				
176	Marielene Cozele da Silva	652.158.827-89	Monitor de Judo	FNDE	C	S/N	850618	R\$ 300,00				
28 - TOTAL								R\$ 74.904,73				

BLOCO 4 - AUTENTICAÇÃO

Nova Iguaçu, 31 de dezembro de 2013

Local e Data

ELIANA LABANCA SANTOS

Nome do(a) Dirigente ou do Representante Legal

Assinatura do(a) Dirigente ou do Representante Legal

(Assinatura)

FNDE

0 FUNDO NACIONAL DE DESENVOLVIMENTO DA EDUCAÇÃO
DIRETORIA FINANCEIRA
COORDENAÇÃO GERAL DE CONTABILIDADE E ACOMPANHAMENTO DE PRESTAÇÃO DE CONTAS

PRESTAÇÃO DE CONTAS
DEMONSTRATIVO DA EXECUÇÃO DA RECEITA E DA DESPESA E DE PAGAMENTOS EFETUADOS

BLOCO 1 - IDENTIFICAÇÃO		01 - Programação		02 - Exercício	
01 - Programação/Ação		02 - Exercício		2013	
PDDE- MAIS EDUCAÇÃO		03 - Nome		04 - Número do CNPJ	
A.P.M. de Escola Municipal Rui Barbosa		06 - Município		07 - UF	
05 - Endereço		Nova Iguaçu		RJ	
Av. Felipe Salomão, 178 - Austin.					

BLOCO 2 - SINTENSE DA EXECUÇÃO DA RECEITA E DA DESPESA (R\$)											
08 - Saldo Emporcalhado do Exercício Anterior		09 - Valor Creditado pelo FNDE no Exercício		10 - Recursos Federais		11 - Rendimento de Aplicação Financeira		12 - Devolução de Recursos ao FNDE ()		18 - Nº de Escolas	
Custeio	Capital	Custeio	Capital	Custeio	Capital	Custeio	Capital	Custeio	Capital		Atendidas
R\$ 43.733,07		R\$ 7.800,00	R\$ 72.664,90	R\$ 14.055,09	R\$ 0,00	R\$ 0,00	R\$ 2.064,54	R\$ 0,00	R\$ 0,00		
13 - Valor Total da Receita		14 - Valor da Despesa Realizada ()		15 - Saldo a Reprogramar para o Exercício Seguinte		16 - Saldo Devolvido		17 - Período de Execução		01	
Custeio	Capital	Custeio	Capital	Custeio	Capital	Custeio	Capital				
R\$ 118.472,51		R\$ 23.855,90	R\$ 104.417,51	R\$ 15.185,00	R\$ 14.001,00	R\$ 8.670,00	R\$ 0,00	01/01/2013 A 31/12/2013			

BLOCO 3 - PAGAMENTOS EFETUADOS											
19 - Item	20 - Nome do Favorecido	21 - CNPJ ou CPF	22 - Tipo de Bens e Materiais Adquiridos ou Serviços Contratados	23 - Origem	24 - Nat. Desp	25 - Documento	26 - Pagamento	27 - Valor (R\$)			
.....			
177	Marcos José Vieira	925.079.647-15	Monitor de Banda	FNDE	C	S/N	850619	R\$ 74.904,73			
178	Vitor Gabriel M. do Nascimento	117.379.617-76	Monitor de Banda	FNDE	RB	S/N	850620	R\$ 300,00			
179	Maria Jose N. da Costa	107.282.737-99	Monitora de Letramento	FNDE	RB	S/N	850621	R\$ 800,00			
180	Monique Ferraz Vieira	100.548.007-90	Monitor de Letramento	FNDE	RB	S/N	850622	R\$ 800,00			
181	Regina Célia Do C. F. Vieira	006.944.887-63	Monitor de Letramento	FNDE	RB	S/N	850623	R\$ 800,00			
182	Expedita L. Conceição	125.496.247-69	Monitor de Letramento	FNDE	RB	S/N	850624	R\$ 800,00			
183	Rosiane Silva Paulinho	280.490.397-49	Monitor de Letramento	FNDE	RB	S/N	850625	R\$ 800,00			
184	Jorge Labanca	858.015.77-34	Monitor de Letramento	FNDE	RB	S/N	850626	R\$ 800,00			
185	Dilma Maria Dos Santos	00000000000000	Monitor de Letramento	FNDE	RB	S/N	850627	R\$ 800,00			
186	Franciele carlos Benjamim	11076976-7	Monitor de Letramento	FNDE	RB	S/N	850628	R\$ 800,00			
187	Carla Cristina P. da Silva	036.110.967-92	Monitor de Letramento	FNDE	RB	S/N	850629	R\$ 800,00			
188	Liz Eduardo S. Conceição	910.756.967-04	Monitor de Letramento	FNDE	RB	S/N	850630	R\$ 800,00			
189	Rosane tará da Silva		Monitor de Letramento	FNDE	RB	S/N	850631	R\$ 800,00			
28 - TOTAL								R\$84.304,73			

BLOCO 4 - AUTENTICAÇÃO	
Nova Iguaçu, 31 de dezembro de 2013	ELIANA LABANCA SANTOS
Local e Data	Nome do(a) Dirigente ou do Representante Legal
	Assinatura do(a) Dirigente ou do Representante Legal*



FNDE

0 FUNDO NACIONAL DE DESENVOLVIMENTO DA EDUCAÇÃO
 DIRETORIA FINANCEIRA
 COORDENAÇÃO-GERAL DE CONTABILIDADE E ACOMPANHAMENTO DE PRESTAÇÃO DE CONTAS

PRESTAÇÃO DE CONTAS
 DEMONSTRATIVO DA EXECUÇÃO DA RECEITA E DA DESPESA E DE PAGAMENTOS EFETUADOS

BLOCO 1 - IDENTIFICAÇÃO		02 - Exercício	
01 - Programa/Ação	2013		
PDDE- MAIS EDUCAÇÃO			
03 - Nome	04 - Número do CNPJ		
A.P.M. de Escola Municipal Rui Barbosa		01.926.555/0001-21	
05 - Endereço	06 - Município		07 - UF
Av. Felipe Salomão, 178 - Austin.		Nova Iguaçu RJ	

BLOCO 2 - SÍNTESE DA EXECUÇÃO DA RECEITA E DA DESPESA (R\$)									
08 - Saldo Reprogramado do Exercício Anterior	09 - Valor Creditado pelo FNDE no Exercício	10 - Recursos Próprios	11 - Rendimento de Aplicação Financeira	12 - Devolução de Recursos ao FNDE (1)					
Custeio	Capital	Custeio	Capital	Custeio					
R\$ 43.733,07	R\$ 7.800,00	R\$ 14.055,09	R\$ 0,00	R\$ 2.064,54	R\$ 0,00	R\$ 0,00	R\$ 0,00	R\$ 0,00	
13 - Valor Total da Receita		14 - Valor da Despesa Realizada (1)		15 - Saldo a Reprogramar para o Exercício Seguinte		16 - Saldo Devolvido		17 - Período de Execução	
Custeio	Capital	Custeio	Capital	Custeio	Capital	Custeio	Capital	18 - Nº de Escritas	
R\$ 118.472,51	R\$ 23.855,90	R\$ 104.417,51	R\$ 15.185,00	R\$ 14.001,00	R\$ 88.670,00	R\$ 0,00	R\$ 0,00	01/01/2013 A 31/12/2013	
01									

BLOCO 3 - PAGAMENTOS EFETUADOS									
19 - Item	20 - Nome do Favorecido	21 - CNPJ ou CPF	22 - Tipo de Bens e Materiais Adquiridos ou Serviços Contratados	23 - Origem	24 - Nat. Desp	25 - Documento	26 - Pagamento	27 - Valor (R\$)	
190	Tayane Labanca Doce Santos	139.073.377-78	Transporte.....	FNDE	C	S/N	850632	15/1/2013	R\$ 800,00
191	Maria Aparecida de P. Carlos	011.337.477-10	Monitor de Letramento	FNDE	C	S/N	850633	15/1/2013	R\$ 800,00
192	Gabriela Labanca Marques	144.059.067-26	Monitora de Letramento	FNDE	C	S/N	850634	15/1/2013	R\$ 800,00
193	Eliana Victoria de S. Assis	202.146.854-20	Monitor de Letramento	FNDE	C	S/N	850635	15/1/2013	R\$ 800,00
194	Maria Antonia de Melo	102.000.417-70	Monitor de Letramento	FNDE	C	S/N	850637	15/1/2013	R\$ 800,00
195	Ivoneite Aparecida B. de Souza	883.507.467-34	Monitor de Letramento	FNDE	C	S/N	850638	15/1/2013	R\$ 800,00
196	Betecio Silva Da Conceição	05.789.462/0001-53	Aquisição de Material de Consumo	FNDE	C	00	850639	25/1/2013	R\$ 920,00
197	Fotocromia Copiadora LTDA		Monitor de Letramento	FNDE	C	S/N	850640	15/1/2013	R\$ 800,00
198	Maria Jose N. da Costa	107.282.737-99	Monitor de Letramento	FNDE	C	S/N	850641	15/1/2013	R\$ 800,00
199	Rose Fonseca F. da Silva	009.383.237-09	Monitor de Letramento	FNDE	C	S/N	850642	15/1/2013	R\$ 320,00
200	Patrick Pinto dos santos	141.745.667-12	Monitor de Letramento	FNDE	C	S/N	850643	15/1/2013	R\$ 800,00
201	Jose Joaquim	000000000000	Monitor de Futsal	FNDE	C	S/N	850644	12/1/2013	R\$ 60,00
202	Benesio Silva da Conceição	883.507.467-34	Monitor de Futsal	FNDE	C	S/N			
28 - TOTAL									R\$993.604,73

BLOCO 4 - AUTENTICAÇÃO	
Nova Iguaçu, 31 de dezembro de 2013	
Local e Data	Assinatura do(a) Dirigente ou do Representante Legal
ELIANA LABANCA SANTOS	Nome do(a) Dirigente ou do Representante Legal

[Handwritten signature]

FNDE

0 FUNDO NACIONAL DE DESENVOLVIMENTO DA EDUCAÇÃO
DIRETORIA FINANCEIRA
COORDENAÇÃO-GERAL DE CONTABILIDADE E ACOMPANHAMENTO DE PRESTAÇÃO DE CONTAS

PRESTAÇÃO DE CONTAS
DEMONSTRATIVO DA EXECUÇÃO DA RECEITA E DA DESPESA E DE PAGAMENTOS EFETUADOS

BLOCO 1 - IDENTIFICAÇÃO

01 - Programa/Ação	02 - Exercício
PPDE- MAIS EDUCAÇÃO	2013
03 - Nome	04 - Número do CNPJ
A.P.M. de Escola Municipal Rui Barbosa	01.926.555/0001-21
05 - Endereço	06 - Município
Av. Felipe Salomão, 178 - Austin.	Nova Iguaçu
	07 - UF
	RJ

BLOCO 2 - SINTENSE DA EXECUÇÃO DA RECEITA E DA DESPESA (R\$)

08 - Saldo Reaproumatado do Exercício Anterior	09 - Valor Creditado pelo FNDE no Exercício	10 - Recursos Prorrogados	11 - Rendimento de Aplicação Financeira	12 - Devolução de Recursos ao FNDE (%)
Custeio	Capital	Capital	Capital	Custeio
R\$ 43.733,07	R\$ 7.800,00	R\$2.664,90	R\$ 0,00	R\$0,00
13 - Valor Total da Receita	14 - Valor da Despesa Realizada ()	15 - Saldo a Reprogramar para o Exercício Seguinte	16 - Saldo Devolvido	17 - Período de Execução
Custeio	Custeio	Custeio	Custeio	18 - Nº de Escolas Atendidas
R\$ 118.472,51	R\$ 23.855,90	R\$ 104.417,51	R\$ 15.185,00	R\$ 14.001,00
				R\$ 8.670,00
				R\$ 0,00
				R\$ 0,00
				R\$ 0,00
				01/01/2013 A 31/12/2013
				01

BLOCO 3 - PAGAMENTOS EFETUADOS

19 - Item	20 - Nome do Favorecido	21 - CNPJ ou CPF	22 - Tipo de Bens e Materiais Adquiridos ou Serviços Contratados	23 - Origem R\$ (*)	24 - Nat. Desp	25 - Documento Tipo	Número	Data	26 - Pagamento Nº Ch/Ob	Data	27 - Valor (R\$)
.....
216	Jorge Labanca	280.490.397-49	Monitor de Letramento	FNDE	C	RB	S/N	18/12/2013	850659	18/12/2013	R\$98.804,73
217	Patrick Pinto dos Santos	141.745.667-12	Monitor de Judú	FNDE	C	RB	S/N	18/12/2013	850660	18/12/2013	R\$ 400,00
218	Dilma Maria dos Santos	858.015.777-31	Monitor de Letramento	FNDE	C	RB	S/N	18/12/2013	850681	18/12/2013	R\$ 400,00
219	Rose Fonseca F. da Silva	009.383.237-09	Monitor de Letramento	FNDE	C	RB	S/N	18/12/2013	850682	18/12/2013	R\$ 400,00
220	Tayane Labanca Doce Santos	139.073.377-78	Monitor de Letramento	FNDE	C	RB	S/N	18/12/2013	850683	18/12/2013	R\$ 400,00
221	Maria Jose N. da Silva Costa	107.282.737-99	Monitor de Letramento	FNDE	C	RB	S/N	18/12/2013	850684	18/12/2013	R\$ 400,00
222	Elsu da Silva Santos	054.717.477-20	Monitor de Informática	FNDE	C	RB	S/N	18/12/2013	850685	18/12/2013	R\$ 400,00
223	Roseane da Silva Paulino	125.496.247-69	Monitor de Letramento	FNDE	C	RB	S/N	18/12/2013	850686	18/12/2013	R\$ 400,00
224	Berisio Silva da Conceição	883.507.467-34	Monitor de Dança	FNDE	C	RB	S/N	18/12/2013	850687	18/12/2013	R\$ 400,00
225	Ivanete Rodrigues Correia	052.158.827-89	Monitor de Dança	FNDE	C	RB	S/N	18/12/2013	850688	18/12/2013	R\$ 400,00
226	Suellen	102.000.417-70	Monitora de Dança	FNDE	C	RB	S/N	18/12/2013	850689	18/12/2013	R\$ 400,00
227	Berisio Silva da Conceição	102.000.417-70	Monitor de Futsal	FNDE	C	RB	S/N	18/12/2013	850690	18/12/2013	R\$ 120,00
228	Ivanete Aparecida B. de Souza	102.000.417-70	Monitor de Letramento	FNDE	C	RB	S/N	18/12/2013	850691	18/12/2013	R\$ 400,00
229	Ivoneite Aparecida B. de Souza	102.000.417-70	Coordenadora	FNDE	C	RB	S/N	18/12/2013	850692	18/12/2013	R\$ 200,00
28 - TOTAL											R\$103.924,73

BLOCO 4 - AUTENTICAÇÃO

Nova Iguaçu, 31 de dezembro de 2013
 Local e Data

ELIANA LABANCA SANTOS
 Nome do(a) Dirigente ou do Representante Legal

Assinatura do(a) Dirigente ou do Representante Legal





FUNDO NACIONAL DE DESENVOLVIMENTO DA EDUCAÇÃO
DIRETORIA FINANCEIRA
COORDENAÇÃO-GERAL DE CONTABILIDADE E ACOMPANHAMENTO DE PRESTAÇÃO DE CONTAS

PRESTAÇÃO DE CONTAS

RELACÃO DE BENS ADQUIRIDOS OU PRODUZIDOS:

BLOCO 1 - IDENTIFICAÇÃO		02 - Exercício	
01 - Programa/ MAIS EDUCAÇÃO		2013	
03 - Nome APM Escola Municipal Rui Barbosa		04 - N.º do CNPJ 01.926.555/0001-21	
05 - Endereço Av Felipe Salomão 178		06 - Município Nova Iguaçu	
		07 - UF RJ	

BLOCO 2 - IDENTIFICAÇÃO DOS BENS ADQUIRIDOS OU PRODUZIDOS						
Tipo	08 - Documento Número	Data	09 - Especificação dos Bens	10 - Quantidade	11 - Valor (R\$)	
					Unitário	Total
NF	0279	18/02/2013	Bebedouro 100LT 1,50x0,40	01	R\$ 2.450,00	R\$ 2.450,00
12 - TOTAL						
R\$ 2.450,00						

BLOCO 3 - AUTENTICAÇÃO	
Nova Iguaçu, 31 de dezembro de 2013	Eliana Labanca Santos
Local e Data	Nome do(a) Dirigente ou do Representante Legal da UEX ou EM
	Assinatura do(a) Dirigente ou do Representante Legal da UEX ou EM

2013/12/31



FUNDO NACIONAL DE DESENVOLVIMENTO DA EDUCAÇÃO
 DIRETORIA FINANCEIRA
 COORDENAÇÃO-GERAL DE CONTABILIDADE E ACOMPANHAMENTO DE PRESTAÇÃO DE CONTAS

PRESTAÇÃO DE CONTAS

RELAÇÃO DE BENS ADQUIRIDOS OU PRODUZIDOS:

BLOCO 1 - IDENTIFICAÇÃO		02 - Exercício	
01 - Programa/ MAIS EDUCAÇÃO		2013	
03 - Nome APM Escola Municipal Rui Barbosa		04 - N.º do CNPJ 01.926.555/0001-21	
05 - Endereço Av Felipe Salomão 178		06 - Município Nova Iguaçu	
		07 - UF RJ	

BLOCO 2 - IDENTIFICAÇÃO DOS BENS ADQUIRIDOS OU PRODUZIDOS							
08 - Documento		09 - Especificação dos Bens		10 - Quantidade		11 - Valor (R\$)	
Tipo	Número	Data			Unitário	Total	
NF	0684	06/06/2013	Radio micro System Philco Berimbau	02 01	R\$ 440,00 R\$ 120,00	R\$ 880,00 R\$ 120,00	
12 - TOTAL						R\$ 1.000,00	

BLOCO 3 - AUTENTICAÇÃO	
Nova Iguaçu, 31 de dezembro de 2013	Eliana Labanca Santos
Local e Data	Nome do(a) Dirigente ou do Representante Legal da UEx ou EM
	Assinatura do(a) Dirigente ou do Representante Legal da UEx ou EM

[Handwritten signature]



FUNDO NACIONAL DE DESENVOLVIMENTO DA EDUCAÇÃO
DIRETORIA FINANCEIRA
COORDENAÇÃO-GERAL DE CONTABILIDADE E ACOMPANHAMENTO DE PRESTAÇÃO DE CONTAS

PRESTAÇÃO DE CONTAS

RELAÇÃO DE BENS ADQUIRIDOS OU PRODUZIDOS:

BLOCO 1 - IDENTIFICAÇÃO		02 - Exercício	
01 - Programa/ MAIS EDUCAÇÃO		2013	
03 - Nome APM Escola Municipal Rui Barbosa		04 - N.º do CNPJ 01.926.555/0001-21	
05 - Endereço Av Felipe Salomão 178		06 - Município Nova Iguaçu	
		07 - UF RJ	

BLOCO 2 - IDENTIFICAÇÃO DOS BENS ADQUIRIDOS OU PRODUZIDOS							
08 - Documento		09 - Especificação dos Bens		10 - Quantidade		11 - Valor (R\$)	
Tipo	Número	Data			Unitário	Total	
NF	0699	12/06/2013	TV LED 32 PHILIPS Maquina fotografica Digital 16MGPTS	01 01	R\$ 1.790,00 R\$ 620,00 R\$ 1.080,00	R\$ 1.790,00 R\$ 620,00 R\$ 1.080,00	
12 - TOTAL							R\$ 3.490,00

BLOCO 3 - AUTENTICAÇÃO

Nova Iguaçu, 31 de dezembro de 2013

Eliana Labanca Santos

Local e Data

Nome do(a) Dirigente ou do Representante Legal da UEx ou EM

Assinatura do(a) Dirigente ou do Representante Legal da UEx ou EM

2014/0006733



FUNDO NACIONAL DE DESENVOLVIMENTO DA EDUCAÇÃO
DIRETORIA FINANCEIRA
COORDENAÇÃO-GERAL DE CONTABILIDADE E ACOMPANHAMENTO DE PRESTAÇÃO DE CONTAS

PRESTAÇÃO DE CONTAS

RELAÇÃO DE BENS ADQUIRIDOS OU PRODUZIDOS:

BLOCO 1 - IDENTIFICAÇÃO		02 - Exercício	
01 - Programa/Ação		2013	
PPDE- MAIS EDUCAÇÃO		04 - N.º do CNPJ	
03 - Nome		01.926.555/0001-21	
APM Escola Municipal Rui Barbosa		06 - Município	
05 - Endereço		Nova Iguaçu	
Av Felipe Salomão 178		07 - UF	
		RJ	

BLOCO 2 - IDENTIFICAÇÃO DOS BENS ADQUIRIDOS OU PRODUZIDOS							
08 - Documento		09 - Especificação dos Bens		10 - Quantidade		11 - Valor (R\$)	
01 - Tipo	02 - Número	03 - Data	04 - Descrição	05 - Quantidade	06 - Unitário	07 - Valor	08 - Total
NF	371	20/12/2013	Cds de Músicas para danças Micro system dom entra da USB e Leitor de Cartão	15 01	R\$ 15,00 R\$ 575,00	R\$ 225,00 R\$ 575,00	
12 - TOTAL							R\$ 800,00

BLOCO 3 - AUTENTICAÇÃO	
Nova Iguaçu, 31 de dezembro de 2013	Eliana Labanca Santos
Local e Data	Nome do(a) Dirigente ou do Representante Legal da UEX ou EM
	Assinatura do(a) Dirigente ou do Representante Legal da UEX ou EM

2014.0000
2014.0000
R\$ 800,00



FUNDO NACIONAL DE DESENVOLVIMENTO DA EDUCAÇÃO
DIRETORIA FINANCEIRA
COORDENAÇÃO-GERAL DE CONTABILIDADE E ACOMPANHAMENTO DE PRESTAÇÃO DE CONTAS

PRESTAÇÃO DE CONTAS

RELAÇÃO DE BENS ADQUIRIDOS OU PRODUZIDOS:

BLOCO 1 - IDENTIFICAÇÃO		02 - Exercício	
01 - Programa/Ação		2013	
PDE Programa de Desenvolvimento da Educação			
03 - Nome		04 - N.º do CNPJ	
APM Escola Municipal Rui Barbosa		01.926.555/0001-21	
05 - Endereço		06 - Município	
Av Felipe Salomão 178		Nova Iguaçu	
		07 - UF	
		RJ	

BLOCO 2 - IDENTIFICAÇÃO DOS BENS ADQUIRIDOS OU PRODUZIDOS					
Tipo	08 - Documento		10 - Quantidade	11 - Valor (R\$)	
	Número	Data		Unitário	Total
NF	372	20/12/2013	01	2500,00	2500,00
09 - Especificação dos Bens					
Projektor Datashow					
12 - TOTAL					
					R2500,00

BLOCO 3 - AUTENTICAÇÃO	
Nova Iguaçu, 31 de dezembro de 2013	Eliana Labanca Santos
Local e Data	Nome do(a) Dirigente ou do Representante Legal da UEX ou EM
	Assinatura do(a) Dirigente ou do Representante Legal da UEX ou EM

2014/000033



Programa Dinheiro Direto na Escola (PDDE)
 Fundo Nacional de Desenvolvimento da Educação

CONSOLIDAÇÃO DE PREÇOS

BLOCO I - IDENTIFICAÇÃO DA UNIDADE EXECUTORA PRÓPRIA (UEX) / ENTIDADE MANTENEDORA (EM)

01 - Razão Social: A.P.M. Escola Municipal Rui Barbosa
 02 - CNPJ: 01.926.555/0001-21

BLOCO II - IDENTIFICAÇÃO DOS PROPONENTES (Fornecedores de produtos ou prestadores de serviços)

03 - Razão Social do Proponente (A): Alamo serviços de Manutenção
 03 - Razão Social do Proponente (B): R.C. Garcia Produtos escolares
 03 - Razão Social do Proponente (C): Pv Andrade Martins Distribuidora Ltda
 04 - CNPJ do Proponente (A):
 04 - CNPJ do Proponente (B): 09.022.467/001-09
 04 - CNPJ do Proponente (C):

BLOCO III - PROPOSTAS (R\$ 1,00)

05 - Item	06 - Descrição dos Produtos e Serviços	07 - Unid.	08 - Quant.	09 - Valor Proponente (A)	10 - Valor Proponente (B)	11 - Valor Proponente (C)
01	TV Led 32 Philco FFI 4007 NET HD USB		1	1900,00	1790,00	2.000,00
01	Maquina Fotografica Digital 16 mgs		1	687,00	620,00	705,00
01	Telão 2.00x200 C Cavalete regulável		1	1104,00	1.080,00	1214,00
01	HD SATA/60GIGA SEAGATE		1	415,00	320,00	415,00
01	Placa de memoria ddr 2800mhl 2 giga		2	102,25	190,00	230,00
				Propoente (A)	Propoente (B)	Propoente (C)
				4.310,50	4.000,00	4.564,00
12 - Valor Total da Proposta						
13 - Valor Total da Proposta com Desconto						

BLOCO IV - APURAÇÃO DAS PROPOSTAS

14 - Itens de Menor Valor

Propoente (A) -----
 Propoente (B) 01 A 05 -----
 Propoente (C) -----

15 - Valor Total dos Itens de Menor Valor: 4.000,00

16 - Valor Total: 4.000,00

BLOCO V - AUTENTICAÇÃO

17 - Local e Data: Nova Iguaçu, 31 de dezembro de 2013

18 - Nome do Dirigente ou do Representante Legal da UEX ou da EM: Eliana Labanca Santos

19 - Assinatura do Dirigente ou do Representante Legal da UEX ou da EM:

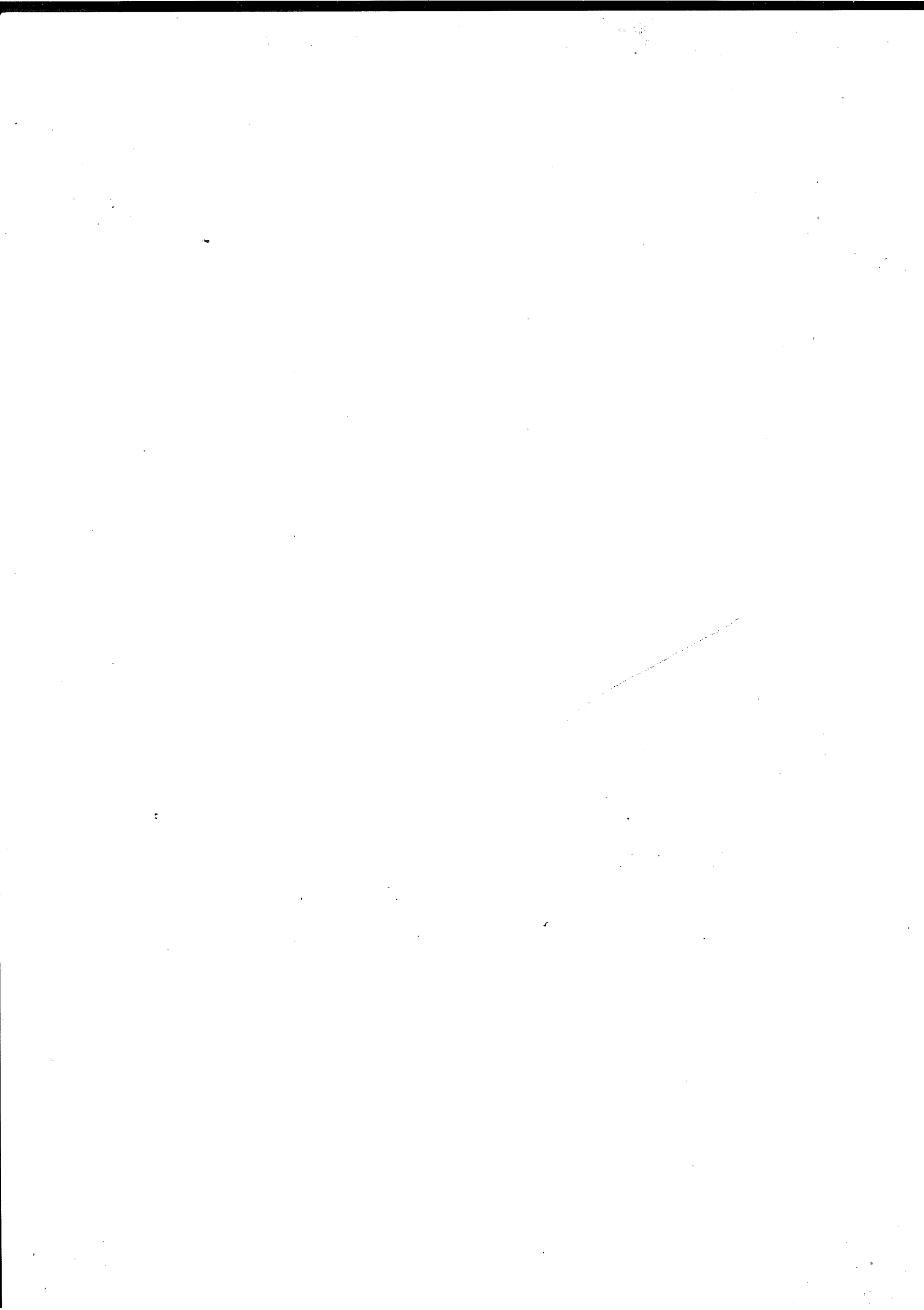

TERMO DE DOAÇÃO

Pelo presente instrumento a Diretora da Escola Municipal Rui Barbosa faz, em conformidade com a legislação aplicável ao *Nome da Escola*

Programa Dinheiro Direto na Escola (PDDE) e demais normas pertinentes à matéria, a doação do (s) bem (ns), conforme discriminado(s) abaixo, adquirido (s) ou produzido(s) com recursos do referido Programa, ao Município de Nova Iguaçu para *Nome do Município ou da Secretaria de Educação do Estado ou Distrito Federal* que se(a)m) tombado(s) e incorporado(s) ao seu patrimônio público e destinado(s) à escola acima identificada, à qual cabe a responsabilidade pela guarda e conservação do(s) mesmo(s).

Nº ORD.	DESCRIÇÃO DO BEM	QTD.	NOTA FISCAL		VALOR (R\$)	
			Nº	DATA	UNITÁRIO	TOTAL
01	Bebedouro 100 LT 1.500x 4,40	01	0279	18/02/2013	2.450,00	2.450,00
02	Rádio Micro System Philco	02	0684	06/06/2013	440,00	880,00
01	Berimbau	01	0684	06/06/2013	120,00	120,00
01	Tv LED 32 Philips	01	0699	12/06/2013	1.790,00	1.790,00
01	Máquina Fotográfica Digital 16MGTS	01	0699	12/06/2013	620,00	620,00
01	Telão 2x2 c/ cavalete regulável em alumínio	01	0699	12/06/2013	1.080,00	1.080,00
03	Estante reforçada em aço c/ 6 prateleiras	03	7003	01/08/2013	400,00	1.200,00
TOTAIS:						8.140,00

Local e Data: Nova Iguaçu, 30 de dezembro de 2013

Nome do (a) Responsável pela UEx: Eliana Labanca Santos

Assinatura do(a) Responsável pela UEx: 

Handwritten signature
 30/12/13
 Paulo Cesar Pimenta Coarito
 Coord. de Mat. Escolar
 Mat. 607.11501-7

Handwritten signature

TERMO DE DOAÇÃO

Pelo presente instrumento a Diretora da Escola Municipal Rui Barbosa da faz, em conformidade com a legislação aplicável ao Programa Dinheiro Direto na Escola (PDDE) e demais normas pertinente à matéria, a doação do (s) bem (ns), conforme discriminado(s) abaixo, adquirido (s) ou produzido(s) com recursos do referido Programa, ao Município de Nova Iguaçu para que seja(m) tombado(s) e incorporado(s) ao seu patrimônio público e destinados à escola acima identificada, à qual cabe a responsabilidade pela guarda e conservação do(s) mesmo(s).

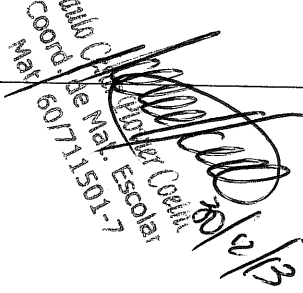
Nº ORD.	DESCRIÇÃO DO BEM	QTDE.	NOTA FISCAL		VALOR (R\$)	
			Nº	DATA	UNITARIO	TOTAL
	Tambores de Alumínio	02	370  Paulo Cesar Trindade Coelho Coord. de Mat. Escolar Mat. 60711501-7	20/12/2013	38,08	76,16
	Tamol 6x14	02			116,17	232,34
	Repique	02			121,11	242,22
	Trio de Atabaques 01 - 80cm	01			335,14	335,14
	Tibal C/ suporte	01			780,00	780,00
	Marcação de 150x24	01			313,56	313,56
	Ganza Médio	01			21,44	21,44
	Triângulos	03			16,90	50,70
	Agogô Pintado	02			33,84	67,68
	Supporte para Trio de Atabaques	03			114,56	343,68
TOTAIS:						2.455,00
Local e Data		Nome do (a) Responsável pela UEx		Assinatura do(a) Responsável pela UEx		
80/12/2013		[Assinatura]		[Assinatura]		

[Assinatura]

TERMO DE DOAÇÃO

Pelo presente instrumento a Diretora da Escola Municipal Rui Barbosa faz, em conformidade com a legislação aplicável ao

Nome da Escola

Programa Dinheiro Direto na Escola (PDDE) e demais normas pertinente à matéria, a doação do (s) bem (ns), conforme discriminado(s) abaixo, adquirido (s) ou produzido(s) com recursos do referido Programa, ao Município de Nova Iguaçu para

Nome do Município ou da Secretaria de Educação do Estado ou Distrito Federal

que seja(m) tombado(s) e incorporado(s) ao seu patrimônio público e destinado(s) à escola acima identificada, à qual cabe a responsabilidade pela guarda e conservação do(s) mesmo(s).

Nº ORD.	DESCRIÇÃO DO BEM	QTD.	NOTA FISCAL		VALOR (R\$)		
			Nº	DATA	UNITÁRIO	TOTAL	
	Bebedouro 100 LT 1.500x 4,40	01	0279	18/02/2013	2.450,00	2.450,00	
	Rádio Micro System Philco	02	0684	06/06/2013	440,00	880,00	
	Berimbau	01	0684	06/06/2013	120,00	120,00	
	Tv LED 32 Philips	01	0699	12/06/2013	1.790,00	1.790,00	
	Máquina Fotográfica Digital 16MGTS	01	0699	12/06/2013	620,00	620,00	
	Telão 2x2 c/ cavalete regulável em alumínio	01	0699	12/06/2013	1.080,00	1.080,00	
	Estante reforçada em aço c/ 6 prateleiras	03	7003	01/08/2013	400,00	1.200,00	
<i>Repetido</i>							
TOTAIS:						8.140,00	

Local e Data

Nome do (a) Responsável pela UEx

Assinatura do(a) Responsável pela UEx

Paulo Cesar Pinheiro Coelho
Coord. de Mat. Escolar
Mat. 60/711501-7

Paulo Cesar Pinheiro Coelho
30/12/13

2014.000335

TERMO DE DOAÇÃO

Pelo presente instrumento a Diretora da Escola Municipal Rui Barbosa faz em conformidade com a legislação aplicável ao Programa Dinheiro Direto na Escola (PDDE) e demais normas pertinentes à matéria, a doação dos bens, conforme discriminados abaixo, adquiridos ou produzidos com recursos do referido Programa, ao Município de Nova Iguaçu para que sejam tomados e incorporados ao seu patrimônio público e destinados à escola acima identificada, à qual cabe a responsabilidade pela guarda e conservação dos mesmos.

N.º ORD.	DESCRIÇÃO DO BEM	QTD.	NOTA FISCAL		VALOR (R\$)	
			N.º	DATA	UNITÁRIO	TOTAL
	Microsystem com entrada USB e leitor de cartão de memória	01	369	20/12/2013	R\$ 575,00	R\$ 575,00
	Mapa do Brasil	01			R\$ 39,99	R\$ 39,00
	Mapa Mundi	01			R\$ 39,00	R\$ 39,00
	Mapa do estado do Rio de Janeiro	01			R\$ 39,00	R\$ 39,00
	Mapa do município	01			R\$ 65,00	R\$ 65,00
	Binoculo	06			R\$39,00	R\$ 234,00
	Atlas geográfico Escolar	01			R\$ 190,00	R\$190,00
	Globo terrestre com luz	01			R\$ 40,00	R\$ 80,00
	Bussula	02				
TOTAIS:						R\$ 1.300,00

Nova Iguaçu 31 de dezembro de 2013
Local e Data

Eliana Labanca Santos
Nome da Responsável pela UEx

Assinatura da Responsável

[Handwritten Signature]
Coord. de Mat. Escolar
Mat. 60/1711501-7

[Handwritten Signature]
R\$ 1.300,00

TERMO DE DOAÇÃO

Pelo presente instrumento a Diretora da Escola Municipal Rui Barbosa faz em conformidade com a legislação aplicável ao Programa Dinheiro Direto na Escola (PDDE) e demais normas pertinentes à matéria, a doação dos bens, conforme discriminados abaixo, adquiridos ou produzidos com recursos do referido Programa, ao Município de Nova Iguaçu para que sejam tombados e incorporados ao seu patrimônio público e destinados à escola acima identificada, à qual cabe a responsabilidade pela guarda e conservação dos mesmos.

N.º ORD.	DESCRIÇÃO DO BEM	QTDE.	NOTA FISCAL		VALOR (R\$)	
			Nº	DATA	UNITÁRIO	TOTAL
	Cds de musicas para danças Microsystem com entrada de USB e Leitor de Cartão Projefor Datashow	15 01 01	371 370 372	20/12/2013 20/12/2013 20/12/2013	R\$ 15,00 R\$ 575,00 R\$ 2500,00	R\$ 225,00 R\$ 575,00 R\$ 2500,00
TOTAIS:						R\$ 3.300,00
<p>Nova Iguaçu 31 de dezembro de 2013 Local e Data</p>			<p>Eliana Labanca Santos Nome da Responsável pela UEx</p>			
			<p>Assinatura da Responsável</p>			

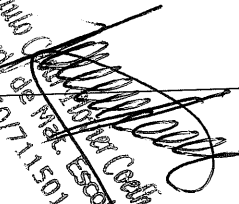
 Paulo Gabriel Zuber
 Coord. de Mat. Escola
 Mat. 607.11501-7
 30/12/13





FUNDO NACIONAL DE DESENVOLVIMENTO DA EDUCAÇÃO
DIRETORIA FINANCEIRA
COORDENAÇÃO-GERAL DE CONTABILIDADE E ACOMPANHAMENTO DE PRESTAÇÃO DE CONTAS

PRESTAÇÃO DE CONTAS
CONCILIAÇÃO BANCÁRIA

BLOCO 1 - IDENTIFICAÇÃO		02 - Exercício	
01 - Programa/Ação		2013	
PDE Programa de Desenvolvimento da Educação		04 - N.º do CNPJ	
03 - Nome		01.926.555/0001-21	
APM Escola Municipal Rui Barbosa		06 - Município Nova Iguaçu	
05 - Endereço		07 - UF RJ	
AV Felipe Salomão 178			

BLOCO 2 - IDENTIFICAÇÃO BANCÁRIA E SALDO		11 - Saldo do Extrato Bancário	
08 - Banco	09 - Cód. da Agência	10 - N.º da Conta Corrente	Data:
01	081-7	00742236	31/12/2013
		Valor (R\$)	R\$ 30.256,48

BLOCO 3 - DEMONSTRAÇÃO CONTÁBIL / FINANCEIRA		13 - Débitos não Demonstrados no Extrato		14 - Restos a Pagar Processados		15 - Saldo Contábil	
12 - Créditos não Demonstrados no Extrato	Valor (R\$)	Histórico	Valor (R\$)	Histórico	Valor (R\$)	(11+12) - (13+14)	
Histórico							
16 - Total							R\$13.015,00.

BLOCO 4 - AUTENTICAÇÃO	
Nova Iguaçu, 31 de dezembro de 2012	
Local e Data	Nome Legível do(a) Dirigente ou do Representante Legal da EEx ou EM
	Eliana Labanca Santos
	Assinatura do(a) Dirigente ou do Representante legal da EEx ou EM

2014/0000533
R\$13.015,00.
GND

FNDE

FUNDO NACIONAL DE DESENVOLVIMENTO DA EDUCAÇÃO
DIRETORIA FINANCEIRA
COORDENAÇÃO GERAL DE CONTABILIDADE E ACOMPANHAMENTO DE PRESTAÇÃO DE CONTAS

DEMONSTRATIVO DA EXECUÇÃO DA RECEITA E DA DESPESA E DE PAGAMENTOS EFETUADOS

PRESTAÇÃO DE CONTAS

BLOCO 1 - IDENTIFICAÇÃO

01 - Programa/Ação: PDDE- MAIS EDUCAÇÃO

03 - Nome: A.P.M. de Escola Municipal Rui Barbosa

05 - Endereço: Av. Felipe Salomão, 178 - Austin.

04 - Município: Nova Iguaçu

02 - Exercício: 2013

06 - Número do CNPJ: 01.926.555/0001-21

07 - UF: RJ

BLOCO 2 - SÍNTESE DA EXECUÇÃO DA RECEITA E DA DESPESA (R\$)

08 - Saldo Reprogramado do Exercício Anterior		09 - Valor Creditado pelo FNDE no Exercício		10 - Recursos Próprios		11 - Rendimento de Aplicação Financeira		12 - Devolução de Recursos ao FNDE (.)		
Custeio	Capital	Custeio	Capital	Custeio	Capital	Custeio	Capital	Custeio	Capital	
R\$ 43.733,07	R\$ 7.800,00	R\$ 64.420,21	R\$ 8.255,09	R\$ 1.643,00						
13 - Valor Total da Receita		14 - Valor da Despesa Realizada (.)		15 - Saldo a Reprogramar para o Exercício Seguinte		16 - Saldo Devolvido		17 - Período de Execução		18 - Nº de Escolas Atendidas
										01
R\$ 109.796,78	R\$ 16.055,09	R\$ 96.993,75	R\$ 15.195,00	R\$ 12.801,53	R\$ 860,09	0,00	0,00	01/01/2013 A 31/12/2013		

BLOCO 3 - PAGAMENTOS EFETUADOS

19 - Item	20 - Nome do Favorecido	21 - CNPJ ou CPF	22 - Tipo de Bens e Materiais Adquiridos ou Serviços Contratados	23 - Origem R\$ (.)	24 - Nat. Desp	25 - Documento Tipo	Número	Data	26 - Pagamento Nº Ch/OB	Data	27 - Valor (R\$)
01	L.A da Cruz Mat. Escolares	01.926.555/0001-21	Aquisição de material de consumo	FNDE	C	NF	0266	14/01/2013	850441	16/01/2013	R\$ 1.550,00
02	THIAGO F. Pereira Livraria	13.302.331/0001-28	Aquisição de material	FNDE	C	NF	0265	14/01/2013	850442	16/01/2013	R\$ 840,00
03	I.M.J. Car. Com. e Serv. de Informatcaltda.	09.082.467/0001-00	Serviço de manutenção parte hidráulica	FNDE	C	NF	3421	18/01/2013	850443	18/01/2013	R\$ 1.586,00
04	Distribuido	280.490.397-49	Monitor de letramento	FNDE	C	NF	0351	25/01/2013	850444	25/01/2013	R\$ 980,00
05	Jorge Labanca	134.359.397-29	Monitor de Dança	FNDE	C	RB	0136	07/02/2013	850445	07/02/2013	R\$ 300,00
06	Juliana Paiva da Silva	858.015.777-31	Monitor de letramento	FNDE	C	RB	S/N	01/03/2013	850446	01/03/2013	R\$ 300,00
07	Dilma Maria dos Santos	252.997.277-04	Monitor de letramento	FNDE	C	RB	S/N	01/03/2013	850447	01/03/2013	R\$ 300,00
08	Marisa Marques da Silva	084.561.217-46	Monitor de dança	FNDE	C	RB	S/N	01/03/2013	850448	01/03/2013	R\$ 300,00
09	Catia Cristina G. dos S. Machado	06.071.300/0001-48	Aquisição de material para pequenos reparos	FNDE	C	RB	S/N	01/03/2013	850449	01/03/2013	R\$ 300,00
10	BS Lessa Mat. De Construção		Monitor de letramento	FNDE	C	NF	1377	20/03/2013	850450	01/03/2013	R\$ 300,00
11	Joyce Silveira Tavares Monteiro		Monitor de letramento	FNDE	C	RB	S/N	20/03/2013	850451	20/03/2013	R\$ 471,00
12				FNDE	C	RB			850452	20/03/2013	R\$ 300,00
28 - TOTAL											R\$ 7.827,00

BLOCO 4 - AUTENTICAÇÃO

Nova Iguaçu, 31 de dezembro de 2013

Local e Data

ELIANA LABANCA SANTOS

Nome do(a) Dirigente ou do Representante Legal

Assinatura do(a) Dirigente ou do Representante Legal



FUNDO NACIONAL DE DESENVOLVIMENTO DA EDUCAÇÃO
DIRETORIA FINANCEIRA
COORDENAÇÃO-GERAL DE CONTABILIDADE E ACOMPANHAMENTO DE PRESTAÇÃO DE CONTAS

PRESTAÇÃO DE CONTAS
DEMONSTRATIVO DA EXECUÇÃO DA RECEITA E DA DESPESA E DE PAGAMENTOS EFETUADOS

BLOCO 1 - IDENTIFICAÇÃO
01 - Programa/Ação
PDDE- MAIS EDUCAÇÃO

02 - Exercício
2013

03 - Nome
A.P.M. de Escola Municipal Rui Barbosa

04 - Número do CNPJ
01.926.555/0001-21

05 - Endereço
Av. Felipe Salomão, 178 - Austin.

06 - Município
Nova Iguaçu

07 - UF
RJ

BLOCO 2 - SÍNTESE DA EXECUÇÃO DA RECEITA E DA DESPESA (R\$)

08 - Saldo Reprogramado do Exercício Anterior		09 - Valor Creditado pelo FNDE no Exercício		10 - Recursos Próprios		11 - Saldo a Reprogramar para o Exercício Seguinte		12 - Saldo Devolvido		13 - Valor Total da Receita		14 - Valor da Despesa Realizada (-)		15 - Saldo a Reprogramar para o Exercício Seguinte		16 - Saldo Devolvido		17 - Devolução de Recursos ao FNDE (-)			
Custeio	Capital	Custeio	Capital	Custeio	Capital	Custeio	Capital	Custeio	Capital	Custeio	Capital	Custeio	Capital	Custeio	Capital	Custeio	Capital	Custeio	Capital		
R\$ 43.733,07		R\$ 7.800,00		R\$ 64.420,21		R\$ 8.255,09				R\$ 1.643,00											
R\$ 109.796,78		R\$ 16.055,09		R\$ 96.993,75		R\$ 15.195,00		R\$ 12.801,53		R\$ 860,09		0,00									
										01/01/2013 A 31/12/2013										01	

BLOCO 3 - PAGAMENTOS EFETUADOS

19 - Item	20 - Nome do Favorecido	21 - CNPJ ou CPF	22 - Tipo de Bens e Materiais Adquiridos ou Serviços Contratados	23 - Origem (R\$ *)	24 - Nat. Desp.	25 - Documento Tipo	Número	Data	26 - Pagamento Nº Ch/Ob	Data	27 - Valor (R\$)
13	Beneito Silva da Conceição	883.507.467-34	Transporte	FNDE	C	RB	S/N	01/03/2013	850453	01/03/2013	R\$ 7.827,00
14	Ivoneite Aparecida B. Carlos	011.073.477-10	Monitor de futsal	FNDE	C	RB	S/N	01/03/2013	850454	01/03/2013	R\$ 300,00
15	Expedita L. de S. Conceição	000.000.000-00	Monitor de letramento	FNDE	C	RB	S/N	01/03/2013	850455	01/03/2013	R\$ 300,00
16	Rosa Maria Geraldo Antonio	498.245.977-72	Monitor de dança	FNDE	C	RB	S/N	01/03/2013	850456	01/03/2013	R\$ 300,00
17	THIAGO Fer. Per. LIVRARIA	13.302.331/0001-	Monitor de Letramento	FNDE	C	RB	S/N	01/03/2013	850457	28/01/2013	R\$ 300,00
18	Santos de Austin	28	Aquisição de material de consumo	FNDE	C	0000	3428	31/01/2013	850458	31/01/2013	R\$ 1.315,60
19	L.A. da Cruz Mat. Escolares	32.278.566/0001-	Aquisição de material de consumo	FNDE	C	NF	020	06/02/2013	850459	06/02/2013	R\$ 927,13
20	L.A. da Cruz Mat. Escolares	76	Aquisição de Bebedouro elétrico	FNDE	C	NF	0273	18/02/2013	850460	18/02/2013	R\$ 1.710,00
23		12.081.660/0001-		FNDE							R\$ 2.450,00
23		12.081.660/0001-		FNDE							R\$ 2.450,00
23		12.081.660/0001-		FNDE							R\$ 2.450,00
28 - TOTAL											R\$ 15.429,73

BLOCO 4 - AUTENTICAÇÃO

Nova Iguaçu, 31 de dezembro de 2013

Local e Data

ELIANA LABANCA SANTOS

Nome do(a) Dirigente ou do Representante Legal

Assinatura do(a) Dirigente ou do Representante Legal



FUNDO NACIONAL DE DESENVOLVIMENTO DA EDUCAÇÃO
DIRETORIA FINANCEIRA
COORDENAÇÃO-GERAL DE CONTABILIDADE E ACOMPANHAMENTO DE PRESTAÇÃO DE CONTAS

DEMONSTRATIVO DA EXECUÇÃO DA RECEITA E DA DESPESA E DE PAGAMENTOS EFETUADOS

PRESTAÇÃO DE CONTAS

BLOCO 1 - IDENTIFICAÇÃO

01 - Programa/Ação	02 - Exercício
PDE- MAIS EDUCAÇÃO	2013
03 - Nome	04 - Número do CNPJ
A.P.M. de Escola Municipal Rui Barbosa	01.926.555/0001-21
05 - Endereço	06 - Município
Av. Felipe Salomão, 178 - Austin.	Nova Iguaçu
	07 - UF
	RJ

BLOCO 2 - SINTENSE DA EXECUÇÃO DA RECEITA E DA DESPESA (R\$)

08 - Saldo Reprogramado do Exercício Anterior	09 - Valor Creditado pelo FUNDE no Exercício	10 - Recursos Próprios	11 - Rendimento de Aplicação Encaixada	12 - Devolução de Recursos ao FUNDE (.)
Custeio	Custeio	Custeio	Capital	Custeio
R\$ 43.733,07	R\$ 7.800,00	R\$ 64.420,21	R\$ 8.255,09	R\$0,00
13 - Valor Total da Receita	14 - Valor da Despesa Realizada (.)	15 - Saldo a Reprogramar para o Exercício Seguinte	16 - Saldo Devolvido	17 - Valor (R\$)
Capital	Capital	Capital	Custeio	
R\$ 109.796,78	R\$ 16.055,09	R\$ 96.993,75	R\$ 12.801,53	01
			R\$ 860,09	
			R\$ 1.643,00	
			R\$ 0,00	
			01/01/2013 A 31/12/2013	

BLOCO 3 - PAGAMENTOS EFETUADOS

19 - Item	20 - Nome do Favorecido	21 - CNPJ ou CPF	22 - Tipo de Bens e Materiais Adquiridos ou Serviços Contratados	23 - Origem	24 - Nat. Desp	25 - Documento	26 - Pagamento	27 - Valor (R\$)
..... Transporte.....
21	Ramon de Jesus Galiza Gomes	154.101.037-00	Monitor de Letramento	FNDE	C	S/N	850461	R\$ 300,00
22	Gabriella Labanca Marques	144.059.067-26	Monitor de Letramento	FNDE	C	S/N	850462	R\$ 300,00
23	Tayane Labanca Doce Santos	139.073.377-78	Monitor de Letramento	FNDE	C	S/N	850463	R\$ 300,00
24	Maria Aparecida de P. Carlos	011.337.477-10	Monitor de Letramento	FNDE	C	S/N	850464	R\$ 160,00
25	Cintia Michele M. da Silva	051.409.577-60	Coordenadora de aprendizagem	FNDE	C	S/N	850465	R\$ 200,00
26	Maria Jose N. da Costa	107.282.737-99	Coordenador comunitario	FNDE	C	S/N	850466	R\$ 60,00
27	Andrea da Silva Rua	005.082.027-36	Monitor Reforço	FNDE	C	S/N	850467	R\$ 60,00
28	Benesis Silva Da Conceição	883.490.397-49	Monitor de Futsal	FNDE	C	S/N	850468	R\$ 60,00
29	Elielson Alves dos Santos	0000000000000	Monitor de Capoeira	FNDE	C	S/N	850469	R\$ 60,00
30	Alessandra de Souza Ferreira	111.469.547-51	Supervisão	FNDE	C	S/N	450470	R\$ 60,00
31	Lourdes Antonia M. de Oliveira	0000000000000	Monitor de Letramento	FNDE	C	S/N	850471	R\$ 300,00
32	Eliana Victoria de S. Assis	858.314.767-15	Monitor de Letramento	FNDE	C	S/N	850472	R\$ 300,00
28 - TOTAL								R\$17.829,73

BLOCO 4 - AUTENTICAÇÃO

Nova Iguaçu, 31 de dezembro de 2013	ELIANA LABANCA SANTOS
Local e Data	Nome do(a) Dirigente ou do Representante Legal
	Assinatura do(a) Dirigente ou do Representante Legal



FUNDO NACIONAL DE DESENVOLVIMENTO DA EDUCAÇÃO
DIRETORIA FINANCEIRA
COORDENAÇÃO-GERAL DE CONTABILIDADE E ACOMPANHAMENTO DE PRESTAÇÃO DE CONTAS

DEMONSTRATIVO DA EXECUÇÃO DA RECEITA E DA DESPESA E DE PAGAMENTOS EFETUADOS

PRESTAÇÃO DE CONTAS

BLOCO 1 - IDENTIFICAÇÃO		02 - Exercício							
01 - Programa/Ação		2013							
PDDE- MAIS EDUCAÇÃO									
03 - Nome		04 - Número do CNPJ							
A.P.M. de Escola Municipal Rui Barbosa		01.926.555/0001-21							
05 - Endereço		06 - Município							
Av. Felipe Salomão, 178 - Austin.		Nova Iguaçu							
		07 - UF							
		RJ							
BLOCO 2 - SINTENSE DA EXECUÇÃO DA RECEITA E DA DESPESA (R\$)									
08 - Saldo Reaproveitado do Exercício Anterior		09 - Valor Creditado pelo FNDE no Exercício		10 - Recursos Próprios		11 - Endenimento de Aplicação Financeira		12 - Devolução de Recursos ao FNDE (C)	
Custeio		Custeio		Capital		Capital		Custeio	
R\$ 43.733,07		R\$ 7.800,00		R\$ 64.420,21		R\$ 8.255,09		R\$ 1.643,00	
R\$ 109.796,78		R\$ 16.055,09		R\$ 96.993,75		R\$ 15.195,00		R\$ 12.801,53	
13 - Valor Total da Receita		14 - Valor da Despesa Realizada (C)		15 - Saldo a Reprogramar para o Exercício Seguinte		16 - Saldo Devolvido			
Custeio		Custeio		Capital		Capital			
R\$ 109.796,78		R\$ 16.055,09		R\$ 96.993,75		R\$ 15.195,00		R\$ 12.801,53	
BLOCO 3 - PAGAMENTOS EFETUADOS									
21 - CNPJ ou CPF									
22 - Tipo de Bens e Materiais Adquiridos ou Serviços									
23 - Origem									
24 - Nat.									
25 - Documento									
26 - Pagamento									
27 - Valor (R\$)									
28 - TOTAL									
R\$21.429,73									
BLOCO 4 - AUTENTICAÇÃO									
Nova Iguaçu, 31 de dezembro de 2013					ELIANA LABANCA SANTOS				
Local e Data					Nome do(a) Dirigente ou do Representante Legal				
					Assinatura do(a) Dirigente ou do Representante Legal				



FUNDO NACIONAL DE DESENVOLVIMENTO DA EDUCAÇÃO
DIRETORIA FINANCEIRA
COORDENAÇÃO-GERAL DE CONTABILIDADE E ACOMPANHAMENTO DE PRESTAÇÃO DE CONTAS

DEMONSTRATIVO DA EXECUÇÃO DA RECEITA E DA DESPESA E DE PAGAMENTOS EFETUADOS

PRESTAÇÃO DE CONTAS

BLOCO 1 - IDENTIFICAÇÃO		02 - Exercício	
01 - Programa/Ação		2013	
PDDE- MAIS EDUCAÇÃO		04 - Número do CNPJ	
03 - Nome		01.926.555/0001-21	
A.P.M. de Escola Municipal Rui Barbosa		06 - Município	
05 - Endereço		Nova Iguaçu	
Av. Felipe Salomão, 178 - Austin.		07 - UF	
		RJ	

BLOCO 2 - SINTENSE DA EXECUÇÃO DA RECEITA E DA DESPESA (R\$)											
08 - Saldo Reprogramado do Exercício Anterior		09 - Valor Creditado pelo FUNDE no Exercício		10 - Recursos Próprios		11 - Rendimento de Aplicação Financeira		12 - Devolução de Recursos ao FUNDE (A)			
Custeio		Custeio		Capital		Capital		Custeio		Capital	
R\$ 43.733,07		R\$ 7.800,00		R\$ 64.420,21		R\$ 8.255,09		R\$ 1.643,00		R\$ 0,00	
13 - Valor Total da Receita		14 - Valor da Despesa Realizada (A)		15 - Saldo a Reprogramar para o Exercício Seguinte							
Custeio		Custeio		Capital		Capital		Custeio		Capital	
R\$ 109.796,78		R\$ 96.993,75		R\$ 15.195,00		R\$ 12.801,53		R\$ 860,09		R\$ 0,00	
										01/01/2013 A 31/12/2013	
										01	

BLOCO 3 - PAGAMENTOS EFETUADOS											
19 - Item	20 - Nome do Favorecido	21 - CNPJ ou CPF	22 - Tipo de Bens e Materiais Adquiridos ou Serviços	23 - Origem	24 - Nat. Desp	25 - Documento	26 - Pagamento	27 - Valor (R\$)			
				R\$ (*)		Número	Nº Ch/Ob				
45	Rose Fonseca F. da Silva	009.383.237-99	Transporte	FUNDE	C	01/04/2013	850485	R\$ 300,00	01/04/2013	R\$ 300,00	
46	Maria Jose N. Costa	107.282.737-99	Monitor de Letramento	FUNDE	C	01/04/2013	850486	R\$ 300,00	01/04/2013	R\$ 300,00	
47	Maria Antonia de Melo	202.146.854-20	Monitor de Letramento	FUNDE	C	01/04/2013	850487	R\$ 600,00	01/04/2013	R\$ 600,00	
48	Expedita L. de S. Conceição	00000000000000	Monitor de Banda	FUNDE	C	01/04/2013	850488	R\$ 300,00	01/04/2013	R\$ 300,00	
49	Marielene Casele da Silva	00000000000000	Monitor de Judo	FUNDE	C	01/04/2013	850489	R\$ 600,00	01/04/2013	R\$ 600,00	
50	Juliana Paiva da Silva	134.359.397-29	Monitor de Dança	FUNDE	C	01/04/2013	850490	R\$ 300,00	01/04/2013	R\$ 300,00	
51	Maria Aparecida de P. Carlos	011.337.477-10	Monitor de Letramento	FUNDE	C	19/04/2013	850491	R\$ 300,00	19/04/2013	R\$ 300,00	
52	Gabriella Labanca Marques	144.059.067-26	Monitor de Letramento	FUNDE	C	19/04/2013	850492	R\$ 600,00	19/04/2013	R\$ 600,00	
53	Victor Gabriel M. do nascimento	117.379.617-76	Monitor de Banda	FUNDE	C	19/04/2013	850493	R\$ 300,00	19/04/2013	R\$ 300,00	
54	Franciele Carlos Benjamin	154.255.407-10	Monitor de Letramento	FUNDE	C	19/04/2013	850494	R\$ 300,00	19/04/2013	R\$ 300,00	
55	Joyce Silveira T. Monteiro	105.675.657-85	Monitor de Letramento	FUNDE	C	19/04/2013	850495	R\$ 300,00	19/04/2013	R\$ 300,00	
56	Eliana Victoria de A. santos	858.314.767-15	Monitor de Letramento	FUNDE	C	19/04/2013	850496	R\$ 300,00	19/04/2013	R\$ 300,00	
28 - TOTAL									R\$25.929,73		

BLOCO 4 - AUTENTICAÇÃO	
Nova Iguaçu, 31 de dezembro de 2013	
Local e Data	
Assinatura do(a) Dirigente ou do Representante Legal	
<p>ELIANA LABANCA SANTOS Nome do(a) Dirigente ou do Representante Legal</p>	



FUNDO NACIONAL DE DESENVOLVIMENTO DA EDUCAÇÃO

DIRETORIA FINANCEIRA
COORDENAÇÃO-GERAL DE CONTABILIDADE E ACOMPANHAMENTO DE PRESTAÇÃO DE CONTAS

DEMONSTRATIVO DA EXECUÇÃO DA RECEITA E DA DESPESA E DE PAGAMENTOS EFETUADOS

PRESTAÇÃO DE CONTAS

BLOCO 1 - IDENTIFICAÇÃO		02 - Exercício	2013
01 - Programa/Ação		04 - Número do CNPJ	
PDDE- MAIS EDUCAÇÃO		01.926.555/0001-21	
03 - Nome		06 - Município	07 - UF
A.P.M. de Escola Municipal Rui Barbosa		Nova Iguaçu	RJ
05 - Endereço		Av. Felipe Salomão, 178 - Austin.	

BLOCO 2 - SINTENSE DA EXECUÇÃO DA RECEITA E DA DESPESA (R\$)		09 - Valor Creditado pelo FNDDE no Exercício		10 - Recursos Próprios		11 - Rendimento de Aplicação Financeira		12 - Devolução de Recursos ao FNDDE (1)	
08 - Saldo Reaproveitado do Exercício Anterior	09 - Valor Creditado pelo FNDDE no Exercício	10 - Recursos Próprios	11 - Rendimento de Aplicação Financeira	12 - Devolução de Recursos ao FNDDE (1)	08 - Saldo Reaproveitado do Exercício Anterior	09 - Valor Creditado pelo FNDDE no Exercício	10 - Recursos Próprios	11 - Rendimento de Aplicação Financeira	12 - Devolução de Recursos ao FNDDE (1)
Custeio	Capital	Custeio	Capital	Custeio	Custeio	Capital	Custeio	Capital	Custeio
R\$ 43.793,07	R\$ 7.800,00	R\$ 64.420,21	R\$ 8.255,09	R\$ 1.643,00	R\$ 0,00	R\$ 0,00	R\$ 0,00	R\$ 0,00	R\$ 0,00
13 - Valor Total da Receita		14 - Valor da Despesa Realizada (-)		15 - Saldo a Reprogramar para o Exercício Seguinte		16 - Saldo a Reprogramar para o Exercício Seguinte		17 - Saldo a Reprogramar para o Exercício Seguinte	
Custeio	Capital	Custeio	Capital	Custeio	Capital	Custeio	Capital	Custeio	Capital
R\$ 109.796,78	R\$ 16.055,09	R\$ 96.993,75	R\$ 15.195,00	R\$ 12.801,53	R\$ 860,09	R\$ 0,00	R\$ 0,00	R\$ 0,00	R\$ 0,00
18 - Valor Total da Receita		19 - Valor da Despesa Realizada (-)		20 - Saldo a Reprogramar para o Exercício Seguinte		21 - Saldo a Reprogramar para o Exercício Seguinte		22 - Saldo a Reprogramar para o Exercício Seguinte	
R\$ 109.796,78	R\$ 16.055,09	R\$ 96.993,75	R\$ 15.195,00	R\$ 12.801,53	R\$ 860,09	R\$ 0,00	R\$ 0,00	R\$ 0,00	R\$ 0,00

BLOCO 3 - PAGAMENTOS EFETUADOS									
19 - Item	20 - Nome do Favorecido	21 - CNPJ ou CPF	22 - Tipo de Bens e Materiais Adquiridos ou Serviços	23 - Origem	24 - Nat. Desp	25 - Documento	26 - Pagamento	27 - Valor (R\$)	
57	Martiza Marques da Silva	252.997.277-04	Transporte	FNDE	C	S/N	850497	R\$ 300,00	
58	Ramon Galiza Gomes	154.101.037-00	Monitor de Letramento	FNDE	RB	S/N	850498	R\$ 300,00	
59	Eliseu da Silva Santos	054.717.477-20	Monitor de Informática	FNDE	RB	S/N	850499	R\$ 300,00	
60	Ivanice Rodrigues Correa	052.158.827-89	Monitor de Dança	FNDE	RB	S/N	850500	R\$ 300,00	
61	Roseane da Silva Paulino	125.496.247-69	Monitor de Letramento	FNDE	RB	S/N	850501	R\$ 300,00	
62	Luiz Eduardo S. Conceição	036.110.967-92	Monitor de Dança	FNDE	RB	S/N	850502	R\$ 300,00	
63	Rosane Faria da Silva	910.756.967-04	Monitor de Judô	FNDE	RB	S/N	850503	R\$ 300,00	
64	Marcos Jose Vieira	925.079.647-15	Monitor de Letramento	FNDE	RB	S/N	850504	R\$ 160,00	
65	Cintia Michele M. da Silva	051.409.577-60	Monitor de Banda	FNDE	RB	S/N	450506	R\$ 200,00	
66	Maria Jose N. Costa	107.282.737-99	Coordenador	FNDE	RB	S/N	850507	R\$ 120,00	
67	Beneicio Silva Da Conceição	883.507.467-34	Coordenador Comunitario	FNDE	RB	S/N	850508	R\$ 60,00	
68	Alessandra Souza Ferreira	111.469.547-51	Monitor de Futsal Supervisão	FNDE	R/B	S/N			
28 - TOTAL								R\$28.869,73	

BLOCO 4 - AUTENTICAÇÃO	
Nova Iguaçu, 31 de dezembro de 2013	ELIANA LABANCA SANTOS
Local e Data	Nome do(a) Dirigente ou do Representante Legal
	Assinatura do(a) Dirigente ou do Representante Legal



FUNDO NACIONAL DE DESENVOLVIMENTO DA EDUCAÇÃO
 DIRETORIA FINANCEIRA
 COORDENAÇÃO-GERAL DE CONTABILIDADE E ACOMPANHAMENTO DE PRESTAÇÃO DE CONTAS

PRESTAÇÃO DE CONTAS
 DEMONSTRATIVO DA EXECUÇÃO DA RECEITA E DA DESPESA E DE PAGAMENTOS EFETUADOS

BLOCO 1 - IDENTIFICAÇÃO		02 - Exercício	2013
01 - Programa/Ação	04 - Número do CNPJ	06 - Município	07 - UF
PDDE- MAIS EDUCAÇÃO	01.926.555/0001-21	Nova Iguaçu	RJ
03 - Nome	A.P.M. de Escola Municipal Rui Barbosa		
05 - Endereço	Av. Felipe Salomão, 178 - Austin.		

BLOCO 2 - SÍNTESE DA EXECUÇÃO DA RECEITA E DA DESPESA (R\$)											
08 - Saldo Reordenado do Exercício Anterior		09 - Valor Creditado pelo FNDE no Exercício		10 - Recursos Próprios		11 - Rendimentos de Aplicação Financeira		12 - Devolução de Recursos ao FNDE (2)			
Custeio		Custeio		Capital		Custeio		Capital		Capital	
R\$ 43.733,07		R\$ 7.800,00		R\$ 64.420,21		R\$ 8.255,09		R\$ 1.643,00		R\$ 0,00	
13 - Valor Total da Receita		14 - Valor da Despesa Realizada (1)		15 - Saldo a Reprogramar para o Exercício Seguinte						01/01/2013 A 31/12/2013	
Custeio		Custeio		Capital		Capital		Custeio		Capital	
R\$ 109.796,78		R\$ 96.993,75		R\$ 15.195,00		R\$ 12.801,53		R\$ 0,00		R\$ 0,00	

BLOCO 3 - PAGAMENTOS EFETUADOS											
19 - Item	20 - Nome do Favorecido	21 - CNPJ ou CPF	22 - Tipo de Bens e Materiais Adquiridos ou Serviços Contratados	23 - Origem R\$ (*)	24 - Nat. Desp	25 - Documento - Tipo	Número	Data	26 - Pagamento Nº Ch/OB	Data	27 - Valor (R\$)
69	Tayane Labanca D. santos	139.073.377-78	Transporte.....	FNDE	C	RB	S/N	26/04/2013	850509	26/04/2013	R\$ 300,00
70	Catia C. G. dos S. Machado	084.561.217-46	Monitor de Letramento	FNDE	C	RB	S/N	26/04/2013	850510	26/04/2013	R\$ 300,00
71	Glaucia M.d Silva T. de oliveira	099.800.817-67	Monitor de Banda	FNDE	C	RB	S/N	26/04/2013	850511	26/04/2013	R\$ 300,00
72	Loures Antonia M de Oliveira	0000000000000	Monitor de Letramento	FNDE	C	RB	S/N	30/04/2013	850512	30/04/2013	R\$ 300,00
73	Ivarete Aparecida B. de Souza	102.000.417-70	Monitor de Letramento	FNDE	C	RB	S/N	30/04/2013	850513	30/04/2013	R\$ 300,00
74	Benesio Silva da Conceição	883.507.467-34	Monitor de Futsal	FNDE	C	RB	S/N	30/04/2013	850514	30/04/2013	R\$ 300,00
75	Jorge Labanca	280.490.397-49	Monitor de Letramento	FNDE	C	RB	S/N	30/04/2013	850515	30/04/2013	R\$ 300,00
76	Dilma Maria dos Santos	858.015.777-34	Monitor de Letramento	FNDE	C	RB	S/N	02/05/2013	850516	02/05/2013	R\$ 300,00
77	Rosa Maria G. Antonio	498.245.977-72	Monitor de Letramento	FNDE	C	RB	S/N	02/05/2013	850517	02/05/2013	R\$ 300,00
78	Sebastião Antonio	377.342.887-15	Monitor de Letramento	FNDE	C	RB	S/N	02/05/2013	850518	02/05/2013	R\$ 300,00
79	Maria Antonia de Melo	202.146.853-20	Monitor de dança	FNDE	C	RB	S/N	02/05/2013	850519	02/05/2013	R\$ 300,00
80	Expedita L. Souza Conceição			FNDE	C	RB	S/N		850520		R\$ 300,00
28 - TOTAL											R\$32.469,73

BLOCO 4 - AUTENTICAÇÃO		Nova Iguaçu, 31 de dezembro de 2013	
		Local e Data	
		Nome do(a) Dirigente ou do Representante Legal	
		ELLIANA LABANCA SANTOS	
		Assinatura do(a) Dirigente ou do Representante Legal	



FUNDO NACIONAL DE DESENVOLVIMENTO DA EDUCAÇÃO
DIRETORIA FINANCEIRA
COORDENAÇÃO-GERAL DE CONTABILIDADE E ACOMPANHAMENTO DE PRESTAÇÃO DE CONTAS

DEMONSTRATIVO DA RECEITA E DA DESPESA E DE PAGAMENTOS EFETUADOS
PRESTAÇÃO DE CONTAS

BLOCO 1 - IDENTIFICAÇÃO	
01 - Programa/Ação	02 - Exercício
PDD - MAIS EDUCAÇÃO	2013
03 - Nome	
A.P.M. de Escola Municipal Rui Barbosa	
05 - Endereço	
Av. Felipe Salomão, 178 - Austin.	
06 - Município	
Nova Iguaçu	
04 - Número do CNPJ	
01.926.555/0001-21	
07 - UF	
RJ	

BLOCO 2 - SÍNTESE DA EXECUÇÃO DA RECEITA E DA DESPESA (R\$)	
08 - Saldo Reprogramado do Exercício Anterior	
Custeio	09 - Valor Creditado pelo FUNDE no Exercício
Capital	Custeio
R\$ 43.733,07	R\$ 64.420,21
R\$ 7.800,00	R\$ 8.255,09
13 - Valor Total da Receita	
Custeio	14 - Valor da Despesa Realizada (-)
Capital	Custeio
R\$ 109.796,78	R\$ 96.993,75
R\$ 16.055,09	R\$ 15.195,00
15 - Saldo a Reprogramar para o Exercício Seguinte	
Custeio	Capital
R\$ 12.801,53	R\$ 860,09
11 - Rendimento de Aplicação Financeira	
Custeio	Capital
R\$ 1.643,00	R\$ 0,00
12 - Devolução de Recursos ao FUNDE (-)	
Custeio	Capital
R\$0,00	R\$0,00
01/01/2013 A 31/12/2013	
01	

BLOCO 3 - PAGAMENTOS EFETUADOS												
19 - Item	20 - Nome do Favorecido	21 - CNPJ ou CPF	22 - Tipo de Bens e Materiais Adquiridos ou Serviços	23 - Origem	24 - Nat. Desp	25 - Documento	26 - Pagamento	27 - Valor (R\$)				
81	Maria Jose N. da Costa	107.282.737-99	Transporte	FUNDE	C	S/N	850521	R\$32.409,73				
82	Rose Fonseca F. da Silva	009.383.237-09	Monitor de Letramento	FUNDE	C	S/N	850522	R\$ 300,00				
83	Matriza Marques da Silva	252.997.277-04	Monitor de Letramento	FUNDE	C	S/N	850523	R\$ 300,00				
84	Cintia Michele M da Silva	051.409.577-60	Coordenador	FUNDE	C	S/N	850524	R\$ 160,00				
85	Roberto Busquet de Lima	734.167.627-20	Monitor de Futsal	FUNDE	C	S/N	850525	R\$ 600,00				
86	Rosane Faria da Silva	910.756.967-04	Monitor de Letramento	FUNDE	C	S/N	850526	R\$ 300,00				
87	Maria Antonia de Melo	202.146.854-20	Monitor de Letramento	FUNDE	C	S/N	850527	R\$ 300,00				
88	Joyce Silveira T. Monteiro	105.675.657-85	Monitor de Letramento	FUNDE	C	S/N	850528	R\$ 300,00				
89	Maria Aparecida de P. Carlos	011.337.477-10	Monitor de Letramento	FUNDE	C	S/N	850529	R\$ 300,00				
90	Francoise Crios Benjamin	117.379.617-76	Monitor de Letramento	FUNDE	C	S/N	450530	R\$ 300,00				
91	Victor Gabriel M do Nascimento	144.059.067-26	Monitor de banda	FUNDE	C	S/N	850531	R\$ 300,00				
92	Gabriella labanca marques		Monitor de Letramento	FUNDE	C	S/N	850532	R\$ 300,00				
28 - TOTAL								R\$36.229,73				

BLOCO 4 - AUTENTICAÇÃO	
Nova Iguaçu, 31 de dezembro de 2013	Local e Data
ELIANA LABANCA SANTOS	Nome do(a) Dirigente ou do Representante Legal
	Assinatura do(a) Dirigente ou do Representante Legal



FUNDO NACIONAL DE DESENVOLVIMENTO DA EDUCAÇÃO

DIRETORIA FINANCEIRA
COORDENAÇÃO-GERAL DE CONTABILIDADE E ACOMPANHAMENTO DE PRESTAÇÃO DE CONTAS

DEMONSTRATIVO DA EXECUÇÃO DA RECEITA E DA DESPESA E DE PAGAMENTOS EFETUADOS

PRESTAÇÃO DE CONTAS

BLOCO 1 - IDENTIFICAÇÃO		01 - Programa/ação	02 - Exercício
03 - Nome		04 - Número do CNPJ	2013
A.P.M. de Escola Municipal Rui Barbosa		01.926.555/0001-21	
05 - Endereço		06 - Município	07 - UF
Av. Felipe Salomão, 178 - Austin.		Nova Iguaçu	RJ

BLOCO 2 - SÍNTESE DA EXECUÇÃO DA RECEITA E DA DESPESA (R\$)											
08 - Saldo Reapropriado do Exercício Anterior		09 - Valor Creditado pelo FNDE no Exercício		10 - Recursos Próprios		11 - Rendimentos de Aplicação Financeira		12 - Devolução de Recursos ao FNDE (.)			
Custeio	Capital	Custeio	Capital	Custeio	Capital	Custeio	Capital	Custeio	Capital		
R\$ 43.733,07	R\$ 7.800,00	R\$ 64.420,21	R\$ 8.255,09	-	-	R\$ 1.643,00	R\$ 0,00	R\$ 0,00	R\$ 0,00		
13 - Valor Total da Receita		14 - Valor da Despesa Realizada (.)		15 - Saldo a Reprogramar para o Exercício Seguinte							
Custeio	Capital	Custeio	Capital	Custeio	Capital	Custeio	Capital				
R\$ 109.796,78	R\$ 16.055,09	R\$ 96.993,75	R\$ 15.195,00	R\$ 12.801,53	R\$ 860,09	R\$ 0,00	R\$ 0,00	01/01/2013 A 31/12/2013		01	

BLOCO 3 - PAGAMENTOS EFETUADOS											
19 - Item	20 - Nome do Favorecido	21 - CNPJ ou CPF	22 - Tipo de Bens e Materiais Adquiridos ou Serviços Contratados	23 - Origem R\$ (*)	24 - Nat. Desp	25 - Documento Tipo	Número	Data	Nº Ch/OB	Data	27 - Valor (R\$)
93	LUIZ EDUARDO S. CONCEIÇÃO	036.110.967-92	Transporte	FNDE	C	RB	S/N	21/05/2013	850533	21/05/2013	R\$36.169,73
94	Expedita L. Conceição	052.158.827-89	Monitor de Judô	FNDE	C	RB	S/N	21/05/2013	850534	21/05/2013	R\$ 300,00
95	Ivanice Rodrigues Correa	154.101.037-00	Monitor de Dança	FNDE	C	RB	S/N	21/05/2013	850535	21/05/2013	R\$ 300,00
96	Ranom Galiza Gomes	925.079.647-15	Monitor de Multimidia	FNDE	C	RB	S/N	21/05/2013	850536	21/05/2013	R\$ 300,00
97	Marcos Jose Vieira	054.717.477-2	Monitor de Banda	FNDE	C	RB	S/N	21/05/2013	850537	21/05/2013	R\$ 300,00
98	Elsau Santos Silva	12.056.069/0001-	Monitor de Informativa	FNDE	C	RB	S/N	21/05/2013	850538	21/05/2013	R\$ 600,00
99	Conquista Esportes	16	Aquisição de material de esporte	FNDE	C	NT	011	27/05/2013	850539	25/05/2013	R\$5.750,00
100	Conquista Esporte	12.056.069/0001-	Aquisição de material de esporte	FNDE	C	NT	011	27/05/2013	850540	27/05/2013	R\$ 2.250,00
101	Eliana Victoria de s. Assis	16	Monitora de Letramento	FNDE	C	RB	S/N	03/06/2013	850541	03/06/2013	R\$ 300,00
102	Jorge Labanca	858.314.767-15	Monitor de letramento	FNDE	C	RB	S/N	03/06/2013	450542	03/06/2013	R\$ 300,00
28 - TOTAL											R\$46.929,73

BLOCO 4 - AUTENTICAÇÃO	
Nova Iguaçu, 31 de dezembro de 2013	ELIANA LABANCA SANTOS
Local e Data	Nome do(a) Dirigente ou do Representante Legal
	Assinatura do(a) Dirigente ou do Representante Legal



FUNDO NACIONAL DE DESENVOLVIMENTO DA EDUCAÇÃO
DIRETORIA FINANCEIRA
COORDENAÇÃO GERAL DE CONTABILIDADE E ACOMPANHAMENTO DE PRESTAÇÃO DE CONTAS

DEMONSTRATIVO DA EXECUÇÃO DA RECEITA E DA DESPESA E DE PAGAMENTOS EFETUADOS
PRESTAÇÃO DE CONTAS

BLOCO 1 - IDENTIFICAÇÃO	
01 - Programa/Ação	02 - Exercício
PDD - MAIS EDUCAÇÃO	2013
03 - Nome	04 - Número do CNPJ
A.P.M. de Escola Municipal Rui Barbosa	01.926.555/0001-21
05 - Endereço	06 - Município
Av. Felipe Salomão, 178 - Austin.	Nova Iguaçu
	07 - UF
	RJ

BLOCO 2 - SÍNTESE DA EXECUÇÃO DA RECEITA E DA DESPESA (R\$)									
08 - Saldo Reprogramado do Exercício Anterior	09 - Valor Creditado pelo FNDDE no Exercício	10 - Recursos Próprios	11 - Rendimento de Aplicação Financeira	12 - Devolução de Recursos ao FNDDE ()					
Custeio	Custeio	Custeio	Custeio	Custeio					
R\$ 43.733,07	R\$ 7.800,00	R\$ 64.420,21	R\$ 8.255,09	R\$ 1.643,00					
Capital	Capital	Capital	Capital	Capital					
R\$ 43.733,07	R\$ 7.800,00	R\$ 64.420,21	R\$ 8.255,09	R\$ 1.643,00					
13 - Valor Total da Receita	14 - Valor da Despesa Realizada ()	15 - Saldo a Reprogramar para o Exercício Seguinte							
Custeio	Custeio	Custeio							
R\$ 109.796,78	R\$ 96.993,75	R\$ 15.195,00							
Capital	Capital	Capital							
R\$ 16.055,09	R\$ 96.993,75	R\$ 15.195,00							
			R\$ 12.801,53	R\$ 860,09	R\$ 0,00	R\$ 0,00	01/01/2013 A 31/12/2013	01	

BLOCO 3 - PAGAMENTOS EFETUADOS											
19 - Item	20 - Nome do Favorecido	21 - CNPJ ou CPF	22 - Tipo de Bens e Materiais Adquiridos ou Serviços Contratados	23 - Origem R\$ (*)	24 - Nat. Desp	25 - Documento Tipo	Número	Data	26 - Pagamento Nº Ch/Ob	Data	27 - Valor (R\$)
114	Rosiane da Silva Paulino	125.496.247-69	Transporte	FNDE	C	RB	S/N	12/06/2013	850554	12/06/2013	R\$53.869,73
115	Glaucia M. as S. T. Negreiros	099.800.817-67	Monitor de Banda	FNDE	C	RB	S/N	12/06/2013	850555	12/06/2013	R\$ 300,00
116	Maria Antonia de Melo	202.146.854-20	Monitor de Letramento	FNDE	C	RB	S/N	20/06/2013	850556	20/06/2013	R\$ 300,00
117	Victor Gabriel M do Nascimento	117.379.617-76	Monitor de Banda	FNDE	C	RB	S/N	20/06/2013	850557	20/06/2013	R\$ 600,00
118	Mariza Marques da Silva	252.997.277-04	Monitor de Letramento	FNDE	C	RB	S/N	20/06/2013	850558	20/06/2013	R\$ 300,00
119	Eliseu santos da Silva Santos	054.717.477-20	Monitora de Informatica	FNDE	C	RB	S/N	20/06/2013	850559	20/06/2013	R\$ 300,00
120	Ivanice Rodrigues Correia	052.158.827-89	Monitor de Dança	FNDE	C	RB	S/N	20/06/2013	850560	20/06/2013	R\$ 300,00
121	Franciele Carlos Benjamin	154.255.407-10	Monitor de Letramento	FNDE	C	RB	S/N	20/06/2013	850561	20/06/2013	R\$ 300,00
122	Maria Aparecida de P. Carlos	011.337.477-10	Monitor de Letramento	FNDE	C	RB	S/N	20/06/2013	850562	20/06/2013	R\$ 300,00
123	Luz Eduardo S. Conceição	036.110.967-92	Monitor de Judô	FNDE	C	RB	S/N	20/06/2013	450564	20/06/2013	R\$ 300,00
124	Marcos Jose Vieira	925.079.647-15	Monitor de Banda	FNDE	C	RB	S/N	20/06/2013	450565	20/06/2013	R\$ 300,00
125	Joyce Silveira Tavares	105.675.675-85	Monitor de Letramento	FNDE	C	RB	S/N	20/06/2013	450566	20/06/2013	R\$ 300,00
28 - TOTAL											
R\$57.829,73											

BLOCO 4 - AUTENTICAÇÃO	
Nova Iguaçu, 31 de dezembro de 2013	ELIANA LABANCA SANTOS
Local e Data	Nome do(a) Dirigente ou do Representante Legal
	Assinatura do(a) Dirigente ou do Representante Legal



FUNDO NACIONAL DE DESENVOLVIMENTO DA EDUCAÇÃO
 DIRETORIA FINANCEIRA
 COORDENAÇÃO-GERAL DE CONTABILIDADE E ACOMPANHAMENTO DE PRESTAÇÃO DE CONTAS

DEMONSTRATIVO DA EXECUÇÃO DA RECEITA E DA DESPESA E DE PAGAMENTOS EFETUADOS

PRESTAÇÃO DE CONTAS

BLOCO 1 - IDENTIFICAÇÃO

01 - Programa/Ação	02 - Exercício
PDDE - MAIS EDUCAÇÃO	2013
03 - Nome	
A.P.M. de Escola Municipal Rui Barbosa	
05 - Endereço	
Av. Felipe Salomão, 178 - Austin.	
06 - Município	07 - UF
Nova Iguaçu	RJ
04 - Número do CNPJ	
01.926.555/0001-21	

BLOCO 2 - SÍNTESE DA EXECUÇÃO DA RECEITA E DA DESPESA (R\$)

08 - Saldo Reprogramado do Exercício Anterior	09 - Valor Creditado pelo FUNDE no Exercício	10 - Recursos Plúrios	11 - Rendimento de Aplicação Financeira	12 - Devolução de Recursos ao FUNDE (1)
Custeio	Custeio	Capital	Custeio	Custeio
R\$ 43.733,07	R\$ 7.800,00	R\$ 64.420,21	R\$ 1.643,00	R\$0,00
13 - Valor Total da Receita	14 - Valor da Despesa Realizada (1)	15 - Saldo a Reprogramar para o Exercício Seguinte		
Custeio	Custeio	Capital	Custeio	Capital
R\$ 109.796,78	R\$ 96.993,75	R\$ 15.195,00	R\$ 860,09	R\$ 0,00
		R\$ 12.801,53	R\$ 860,09	R\$ 0,00
				01/01/2013 A 31/12/2013
				01

BLOCO 3 - PAGAMENTOS EFETUADOS

Item	20 - Nome do Favorecido	21 - CNPJ ou CPF	22 - Tipo de Bens e Materiais Adquiridos ou Serviços Contratados	23 - Origem	24 - Nat. Desp	25 - Documento	26 - Pagamento	27 - Valor (R\$)
138	Ana Paula Vieira Luiz	110.617.187-48	Transporte	FUNDE	C	S/N	850579	R\$64.039,73
139	Andrea Rua da Silva	005.082.037-36	Monitor de Dança	FUNDE	C	S/N	850580	R\$ 60,00
140	Patrick Pinto Santos	141.745.667-12	Monitor de Judô	FUNDE	C	S/N	850581	R\$ 60,00
141	Rosane Faria da Silva	910.756.967-04	Monitora de Letramento	FUNDE	C	S/N	850582	R\$ 300,00
142	Rose Fonseca F. da Silva	009.383.237-09	Monitor de Letramento	FUNDE	C	S/N	850583	R\$ 300,00
143	Maria Jose N. Costa	107.282.737-99	Monitor de Informática	FUNDE	C	S/N	850584	R\$ 300,00
144	Rammom Jesus Galiza	154.101.037-00	Monitor de Letramento	FUNDE	C	S/N	850585	R\$ 300,00
145	Dilma Maria dos Santos	858.015.777-34	Monitor de Dança	FUNDE	C	S/N	850586	R\$ 300,00
146	Ivanete Aparecida B. de Souza	102.000.417-70	Monitor de de Futebol	FUNDE	C	S/N	850587	R\$ 300,00
147	Benesio Silva Conceição	883.507.467-34	Monitor de Letramento	FUNDE	C	S/N	850588	R\$ 300,00
148	Jorge Labanca	280.490.397-49	Monitor de Letramento	FUNDE	C	S/N	850589	R\$ 300,00
149	Tayane labanca Doce santos	085.561.217-46	Monitor de letramento	FUNDE	C	S/N	850590	R\$ 300,00
28 - TOTAL								R\$67.219,73

BLOCO 4 - AUTENTICAÇÃO

Nova Iguaçu, 31 de dezembro de 2013

Local e Data

ELIANA LABANCA SANTOS

Nome do(a) Dirigente ou do Representante Legal

Assinatura do(a) Dirigente ou do Representante Legal



FUNDO NACIONAL DE DESENVOLVIMENTO DA EDUCAÇÃO
 DIRETORIA FINANCEIRA
 COORDENAÇÃO-GERAL DE CONTABILIDADE E ACOMPANHAMENTO DE PRESTAÇÃO DE CONTAS

DEMONSTRATIVO DA EXECUÇÃO DA RECEITA E DA DESPESA E DE PAGAMENTOS EFETUADOS

PRESTAÇÃO DE CONTAS

BLOCO 1 - IDENTIFICAÇÃO		02 - Exercício	
01 - Programa/Ação	PDDE- MAIS EDUCAÇÃO	2013	
03 - Nome	A.P.M. de Escola Municipal Rui Barbosa		
05 - Endereço	Av. Felipe Salomão, 178 - Austin.		
06 - Município	04 - Número do CNPJ	07 - UF	
Nova Iguaçu	01.926.555/0001-21	RJ	

BLOCO 2 - SÍNTESE DA EXECUÇÃO DA RECEITA E DA DESPESA (R\$)											
08 - Saldo Emporreado do Exercício Anterior		09 - Valor Creditado pelo FNDE no Exercício		10 - Recursos Próprios		11 - Rendimento de Aplicação Financeira		12 - Devolução de Recursos ao FNDE (L)			
Custeio	Capital	Custeio	Capital	Custeio	Capital	Custeio	Capital	Custeio	Capital	Custeio	Capital
R\$ 43.733,07	R\$ 7.800,00	R\$ 64.420,21	R\$ 8.255,09			R\$ 1.643,00		R\$ 0,00	R\$ 0,00	R\$ 0,00	R\$ 0,00
13 - Valor Total da Receita		14 - Valor da Despesa Realizada (L)		15 - Saldo a Reprogramar para o Exercício Seguinte							
Custeio	Capital	Custeio	Capital	Custeio	Capital	Custeio	Capital				
R\$ 109.796,78	R\$ 16.055,09	R\$ 96.993,75	R\$ 15.195,00	R\$ 12.801,53	R\$ 860,09	R\$ 0,00	R\$ 0,00	01/01/2013 A 31/12/2013		01	

BLOCO 3 - PAGAMENTOS EFETUADOS											
Item	20 - Nome do Favorecido	21 - CNPJ ou CPF	22 - Tipo de Bens e Materiais Adquiridos ou Serviços Contratados	23 - Origem R\$ (*)	24 - Nat. Deep	25 - Documento		26 - Pagamento	27 - Valor (R\$)		
						Tipo	Número			Data	Nº Ch/Ob
190	Tayane Labanca Doce Santos	139.073.377-78	Monitor de Letramento	FNDE	C	RB	S/N	15/11/2013	850632	15/11/2013	R\$ 800,00
191	Maria Aparecida de P. Carlos	011.337.477-10	Monitor de Letramento	FNDE	C	RB	S/N	15/11/2013	850633	15/11/2013	R\$ 800,00
192	Gabriella Labanca Marques	144.059.067-26	Monitora de Letramento	FNDE	C	RB	S/N	15/11/2013	850634	15/11/2013	R\$ 800,00
193	Eliana Victoria de S. Assis	202.146.854-20	Monitor de Letramento	FNDE	C	RB	S/N	15/11/2013	850635	15/11/2013	R\$ 800,00
194	Maria Antonia de Melo	102.000.417-70	Monitor de Letramento	FNDE	C	RB	S/N	15/11/2013	850636	15/11/2013	R\$ 800,00
195	Ivonele Aparecida B. de Souza	883.507.467-34	Monitor de Letramento	FNDE	C	RB	S/N	15/11/2013	850637	15/11/2013	R\$ 800,00
196	Benesio Silva Da Conceição	05.789.462/0001-53	Monitor de Futsal	FNDE	C	RB	S/N	15/11/2013	850638	15/11/2013	R\$ 800,00
197	Fotocromia Copladora LTDA		Aquisição de Material de Consumo	FNDE	C	NT	00	25/11/2013	850639	25/11/2013	R\$ 920,00
198	Maria Jose N. da Costa	107.282.737-99	Monitor de Letramento	FNDE	C	RB	S/N	15/11/2013	850640	15/11/2013	R\$ 800,00
199	Rose Fonseca F. da Silva	009.383.237-09	Monitor de Letramento	FNDE	C	RB	S/N	15/11/2013	850641	15/11/2013	R\$ 800,00
200	Patrick Pinto dos santos	141.745.667-12	Monitor de Judo	FNDE	C	RB	S/N	15/11/2013	850642	15/11/2013	R\$ 320,00
201	Jose Joaquin	000000000000	Monitor de Futsal	FNDE	C	RB	S/N	15/11/2013	850643	15/11/2013	R\$ 800,00
202	Benesio Silva da Conceição	883.507.467-34	Monitor de Futsal	FNDE	C	RB	S/N	15/11/2013	850644	12/11/2013	R\$ 60,00
28 - TOTAL										R\$92.784,73	

BLOCO 4 - AUTENTICAÇÃO	
Nova Iguaçu, 31 de dezembro de 2013	ELIANA LABANCA SANTOS
Local e Data	Nome do(a) Dirigente ou do Representante Legal
	Assinatura do(a) Dirigente ou do Representante Legal



FUNDO NACIONAL DE DESENVOLVIMENTO DA EDUCAÇÃO
DIRETORIA FINANCEIRA
COORDENAÇÃO-GERAL DE CONTABILIDADE E ACOMPANHAMENTO DE PRESTAÇÃO DE CONTAS

DEMONSTRATIVO DA EXECUÇÃO DA RECEITA E DA DESPESA E DE PAGAMENTOS EFETUADOS

PRESTAÇÃO DE CONTAS

BLOCO 1 - IDENTIFICAÇÃO		01 - Programa/Ação		02 - Exercício	
PDDE- MAIS EDUCAÇÃO		2013			
03 - Nome		04 - Número do CNPJ			
A.P.M. de Escola Municipal Rui Barbosa		01.926.555/0001-21			
05 - Endereço		06 - Município		07 - UF	
Av. Felipe Salomão, 178 - Austin.		Nova Iguaçu		RJ	

BLOCO 2 - SÍNTESE DA EXECUÇÃO DA RECEITA E DA DESPESA (R\$)											
08 - Saldo Reprogramado do Exercício Anterior		09 - Valor Creditado pelo FNDDE no Exercício		10 - Recursos Próprios		11 - Rendimento de Aplicação Financeira		12 - Devolução de Recursos ao FNDDE (.)			
Custeio		Capital		Custeio		Capital		Custeio		Capital	
R\$ 43.733,07		R\$ 7.800,00		R\$ 64.420,21		R\$ 8.255,09		R\$ 1.643,00		R\$ 0,00	
13 - Valor Total da Receita				14 - Valor da Despesa Realizada (.)				15 - Saldo a Reprogramar para o Exercício Seguinte			
Custeio		Capital		Custeio		Capital		Custeio		Capital	
R\$ 109.796,78		R\$ 16.055,09		R\$ 96.993,75		R\$ 15.195,00		R\$ 12.801,53		R\$ 860,09	
				Custeio				Capital			
				R\$ 0,00				R\$ 0,00			
				R\$ 0,00				01/01/2013 A 31/12/2013			
								01			

BLOCO 3 - PAGAMENTOS EFETUADOS											
19 - Item	20 - Nome do Favorecido	21 - CNPJ ou CPF	22 - Tipo de Bens e Materiais Adquiridos ou Serviços Contratados	23 - Origem R\$ (*)	24 - Nat. Desp.	25 - Documento	26 - Pagamento		27 - Valor (R\$)		
			Transporte			Número	Nº Ch/OB	Data			
203	Valdir Soares de Oliveira	937.829.507-04	Monitor de Judô.	FNDE	C	S/N	850645	15/11/2013	R\$ 800,00		
204	Martiza Marques da Silva	252.997.277-04	Monitor de Letramento	FNDE	C	S/N	850646	01/12/2013	R\$ 400,00		
205	Cintia Michelle M da Silva	051.409.577-60	Coordenadora	FNDE	C	S/N	850647	01/12/2013	R\$ 180,00		
206	Martlene Casele	005.872.977-19	Monitora de Judô	FNDE	C	S/N	850649	01/12/2013	R\$ 800,00		
207	Marcelo Daniel Russo	107.451.597-88	Monitor de Letramento	FNDE	C	S/N	850650	16/12/2013	R\$ 240,00		
208	Wellerson Claudio Perpetuo	154.255.407-10	Monitor	FNDE	C	S/N	850651	16/12/2013	R\$ 320,00		
209	Ferrando Santana	202.146.854-20	Monitor de Banda	FNDE	C	S/N	850652	16/12/2013	R\$ 400,00		
210	Fancielle Carlos Benjamim	011.337.477-10	Monitor de Letramento	FNDE	C	S/N	850653	16/12/2013	R\$ 400,00		
211	Maria Antonia de Melo	011.337.477-10	Monitor de Letramento	FNDE	C	S/N	850654	16/12/2013	R\$ 400,00		
212	Maria Aparecida de P. Carlos	858.158.827-89	Monitor de Letramento	FNDE	C	S/N	850655	15/11/2013	R\$ 400,00		
213	Eliana Victoria de S. Assis	091.166.063-44	Monitor de Letramento	FNDE	C	S/N	850656	15/11/2013	R\$ 400,00		
214	Rita de Cassia Souza da Silva	795.299.767-04	Monitor de Informática	FNDE	C	S/N	850657	15/11/2013	R\$ 200,00		
215	Esequias Brandão de Atayde		Monitor de Letramento	FNDE	C	S/N	850658	12/11/2013	R\$ 280,00		
28 - TOTAL									R\$97.984,73		

BLOCO 4 - AUTENTICAÇÃO	
Nova Iguaçu, 31 de dezembro de 2013	ELIANA LABANCA SANTOS
Local e Data	Nome do(a) Dirigente ou do Representante Legal
	Assinatura do(a) Dirigente ou do Representante Legal

FNDE

97.984.7397.984.73FUNDO NACIONAL DE DESENVOLVIMENTO DA EDUCAÇÃO

DIRETORIA FINANCEIRA
COORDENAÇÃO-GERAL DE CONTABILIDADE E ACOMPANHAMENTO DE PRESTAÇÃO DE CONTAS

DEMONSTRATIVO DA EXECUÇÃO DA RECEITA E DA DESPESA E DE PAGAMENTOS EFETUADOS

PRESTAÇÃO DE CONTAS

BLOCO 1 - IDENTIFICAÇÃO

01 - Programa/Ação	02 - Exercício	2013
PDDE- MAIS EDUCAÇÃO	03 - Nome	A.P.M. de Escola Municipal Rui Barbosa
05 - Endereço	06 - Município	Nova Iguaçu
Av. Felipe Salomão, 178 - Austin.	07 - UF	RJ
	04 - Número do CNPJ	01.926.555/0001-21

BLOCO 2 - SÍNTESE DA EXECUÇÃO DA RECEITA E DA DESPESA (R\$)

08 - Saldo Reprogramado do Exercício Anterior		09 - Valor Creditado pelo FNDE no Exercício		10 - Recursos Próprios		11 - Rendimentos de Aplicação Financeira		12 - Devolução de Recursos ao FNDE (1)		18 - Nº de Escolas	
Custeio	Capital	Custeio	Capital	Custeio	Capital	Custeio	Capital	Custeio	Capital	Atendidas	
R\$ 43.733,07		R\$ 7.800,00		R\$ 8.256,09		R\$ 1.643,00		R\$0,00		R\$0,00	
13 - Valor Total da Receita		14 - Valor da Despesa Realizada (1)		15 - Saldo a Reprogramar para o Exercício Seguinte		16 - Saldo Devolvido		17 - Período de Execução		01	
Custeio	Capital	Custeio	Capital	Custeio	Capital	Custeio	Capital				
R\$ 118.153,28		R\$ 95.974,75		R\$ 12.178,53		R\$ 0,00		R\$ 0,00		01/01/2013 A 31/12/2013	01

BLOCO 3 - PAGAMENTOS EFETUADOS

19 - Item	20 - Nome do Favorecido	21 - CNPJ ou CPF	22 - Tipo de Bens e Manterias Adquiridos ou Serviços Contratados	23 - Origem	24 - Nat. Desp	25 - Documento	26 - Pagamento	27 - Valor (R\$)
216	Jorge Labanca	280.490.397-49	Monitor de Transporte	FNDE	C	S/N	850659	R\$97.984,73
217	Patrick Pinto dos Santos	141.745.667-12	Monitor de Leitura	FNDE	C	S/N	850660	R\$ 400,00
218	Dilma Maria dos Santos	858.015.777-31	Monitor de Leitura	FNDE	C	S/N	850681	R\$ 400,00
219	Rose Fonseca F. da Silva	009.383.237-09	Monitor de Leitura	FNDE	C	S/N	850682	R\$ 400,00
220	Tayane Labanca Doce Santos	139.073.377-78	Monitor de Leitura	FNDE	C	S/N	850683	R\$ 400,00
221	Maria Jose N. da Silva Costa	107.282.737-99	Monitor de Leitura	FNDE	C	S/N	850684	R\$ 400,00
222	Eliseu da Silva Santos	054.717.477-20	Monitor de Leitura	FNDE	C	S/N	850686	R\$ 400,00
223	Roseane da Silva Paulino	125.496.247-69	Monitor de Futsal	FNDE	C	S/N	850688	R\$ 400,00
224	Benesio Silva da Conceição	883.507.467-34	Monitor de Dança	FNDE	C	S/N	850689	R\$ 400,00
225	Ivanice Rodrigues Correia	052.158.827-89	Monitora de Dança	FNDE	C	S/N	850690	R\$ 120,00
226	Suelien	102.000.417-70	Monitor de Futsal	FNDE	C	S/N	850691	R\$ 400,00
227	Benesio Silva da Conceição	102.000.417-70	Monitor de Letramento	FNDE	C	S/N	850692	R\$ 200,00
228	Ivanete Aparecida B. de Souza	102.000.417-70	Monitor de Letramento	FNDE	C	S/N		
229	Ivoneite Aparecida B. de Souza	102.000.417-70	Coordenadora	FNDE	C	S/N		
28 - TOTAL								R\$103.104,73

BLOCO 4 - AUTENTICAÇÃO

Nova Iguaçu, 31 de dezembro de 2013

ELIANA LABANCA SANTOS
Nome do(a) Dirigente ou do Representante Legal

Assinatura do(a) Dirigente ou do Representante Legal

