



ESTADO DO RIO DE JANEIRO
PREFEITURA DA CIDADE DE NOVA IGUAÇU
SECRETARIA MUNICIPAL DE EDUCAÇÃO

2022/005590

Semed
02

OFÍCIO Nº. 30/2021. Nova Iguaçu, 31 de Dezembro de 2021.

ASSUNTO: PRESTAÇÃO DE CONTAS DE RECURSOS DO PDDE / FNDE.

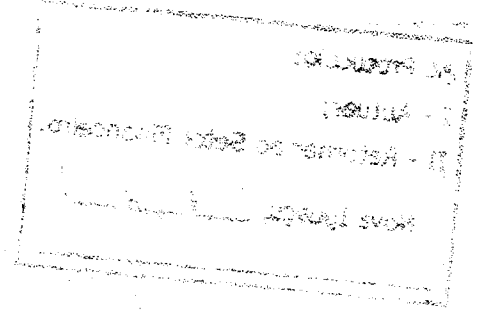

A.P.M. DA ESCOLA MUNICIPAL RUI BARBOSA
CIDADE: NOVA IGUAÇU / RJ

À Secretária Municipal de Educação,

Apresentamos a V. Exa., devidamente relacionados os comprovantes das despesas efetuadas por conta de recebimento do recurso, no valor de R\$ 20.090,00 (Vinte mil e noventa reais) recebido, movimentado na conta bancária nº. 99316-6 aberta no **Banco do Brasil (BB)** Agência 081-7.

Instruem a presente Prestação de Contas os seguintes documentos:

1. Ofício Inicial;
2. REX;
3. Demonstrativo da Execução da Receita e da Despesa e de Pagamentos Efetuados;
4. Relação de Bens Adquiridos;
5. Planilha de Consolidação de Pesquisa de Preços;
6. Termo de Doação (com carimbo de recebido do Setor de Patrimônio);
7. Conciliação Bancária;
8. . Cópias legíveis dos Extratos Bancários da Conta Corrente e de Aplicações Financeiras de Janeiro/2021 a 31 de Dezembro/2021;
9. Cópia das Notas Fiscais e das Cartas de Correção (se houver) com aposição da expressão, no verso, "confere com original";
10. Três orçamentos, no mínimo, com aposição da expressão, no verso, "confere com original";
11. Cópia de comprovante de pagamento cartão;
13. Parecer do Conselho Fiscal Original.

Na oportunidade apresentamos nossos cumprimentos.

Respeitosamente,

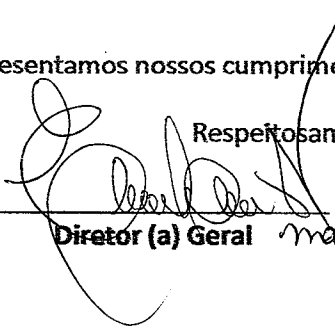
Diretor (a) Geral Mat. 11/683915-3

A
Srª Maria Virgínia Andrade Rocha
Secretária Municipal de Educação de Nova Iguaçu

FNDE

- 2022 / 00 5 5 9 0

03
②

Relatório de Situação da Escola

Dados da Escola

Cod. Escola:	33097593	Nome Escola:	E M RUI BARBOSA		
UF:	RJ	Município:	NOVA IGUAÇU	Rede de Ensino:	ADMINISTRAÇÃO PÚBLICA MUNICIPAL
Nível Ensino			Qtd Alunos		
ENSINO FUNDAMENTAL				376	
PRÉ-ESCOLAR				134	
TOTAL				510	

CONFERE COM O ORIGINAL

Elisane Lacerda Santos
Diretora
Mat 11/453915-3 P.M.M.I.

Unidade Executora Própria (UEX)

Executora:	ASSOC DE PAIS E MESTRES DA ESCOLA MUNICIPAL RUI BARBOSA	CNPJ:	01.926.555/0001-21	UF:	RJ	Município:	NOVA IGUAÇU
-------------------	---	--------------	--------------------	------------	----	-------------------	-------------

Dados Bancários

Programa/Ação	Banco	Agência	Conta	Saldo
PDDE	001	0081	0000993166	16.868,90
PDDE QUALIDADE	001	0081	0000932078	16.766,79

Situação da Unidade Executora Própria (UEX)

Dados Cadastrais	A Unidade Executora (UEX) atualizou os seus dados cadastrais no corrente exercício. Data de atualização: 18/03/2021
Prestação de Contas	Não consta, na base de dados do FNDE, pendência de prestação de contas de recursos do PDDE, ou de suas ações agregadas.

Situação da Entidade Executora - EEx (Prefeitura Municipal e Secretaria Estadual de Educação)

Adesão ao PDDE	A Entidade Executora - EEx (Prefeitura Municipal e Secretaria Estadual de Educação) aderiu ao PDDE neste exercício. Data de adesão: 11/02/2021
Prestação de Contas	Não consta, na base de dados do FNDE, pendência de prestação de contas de recursos do PDDE.

Destinação	VI Devido Custeio	VI Devido Capital	VI Devido Total	VI Ajuste Custeio	VI Ajuste Capital	VI Ajuste Total	VI Final Devido Total	VI Pago Custeio	VI Pago Capital	Valor Pago Total	Data Ord. Pcto
PDDE / Básico - 2 parcela	4.480,00	1.120,00	5.600,00	0,00	0,00	0,00	5.600,00	4.480,00	1.120,00	5.600,00	23/08/2021
PDDE / Básico - 1 parcela	3.432,00	858,00	4.290,00	1.048,00	262,00	1.310,00	4.290,00	3.432,00	858,00	4.290,00	24/03/2021
PDDE / PDDE - Parcela Desempenho	8.160,00	2.040,00	10.200,00	0,00	0,00	0,00	10.200,00	8.160,00	2.040,00	10.200,00	17/12/2021
Subtotal	16.072,00	4.018,00	20.090,00	1.048,00	262,00	1.310,00	20.090,00	16.072,00	4.018,00	20.090,00	-
PDDE QUALIDADE / Tempo de Aprender	9.600,00	0,00	9.600,00	0,00	0,00	0,00	9.600,00	9.600,00	0,00	9.600,00	08/10/2021
PDDE QUALIDADE / Educacao Conectada 2021	2.412,80	1.479,20	3.892,00	0,00	0,00	0,00	3.892,00	2.412,80	1.479,20	3.892,00	29/09/2021
PDDE QUALIDADE / Emergencial - Parcela Complementar	577,30	247,42	824,72	0,00	0,00	0,00	824,72	577,30	247,42	824,72	16/04/2021

04
8

Destinação	VI Devido Custeio	VI Devido Capital	VI Devido Total	VI Ajuste Custeio	VI Ajuste Capital	VI Ajuste Total	VI Final Devido Total	VI Pago Custeio	VI Pago Capital	Valor Pago Total	Data Ord. Pcto
Subtotal	12.590,10	1.726,62	14.316,72	0,00	0,00	0,00	14.316,72	12.590,10	1.726,62	14.316,72	-
Total Geral	28.662,10	5.744,62	34.406,72	1.048,00	0,00	1.310,00	34.406,72	28.662,10	5.744,62	34.406,72	-

CONFERE COM O ORIGINAL

Eliana Fabiana Santos
Diretora
Matr. 17683915-3 P.M.N.I.

BLOCO 1 – IDENTIFICAÇÃO	
01 – Programa/Ação PDDE	02 – Exercício 2021
03 – Nome A.P.M da E.M RUI BARBOSA	04 – Número do CNPJ 01.926.555/0001-21
05 – Endereço AVENIDA FELIPE SALOMÃO, 178	06 – Município NOVA IGUAÇU
	07 – UF RJ

BLOCO 2 – SÍNTESE DA EXECUÇÃO DA RECEITA E DA DESPESA (R\$)																	
08 – Saldo Reprogramado do Exercício Anterior			09 – Valor Creditado pelo FNDE no Exercício			10 – Recursos Próprios			11 – Rendimento de Aplicação Financeira			12 – Devolução de Recursos ao FNDE (-)					
Custeio	Capital		Custeio	Capital		Custeio	Capital		Custeio	Capital		Custeio	Capital				
1.131,76	1,00		16.072,00	4.018,00		4.018,00			131,15								
13 – Valor Total da Receita			14 – Valor da Despesa Realizada (-)			15 – Saldo a Reprogramar para o Exercício Seguinte			16 – Saldo Devolvido			17 – Período de Execução			18 – Nº de Escolas Atendidas		
Custeio	Capital		Custeio	Capital		Custeio	Capital		Custeio	Capital		Custeio	Capital				
17.334,91	4.019,00		4.483,00	0,00		12.849,91	4.019,00					01/01/2021 A 31/12/2021					01

BLOCO 3 – PAGAMENTOS EFETUADOS											
19 – Item	20 – Nome do Favorecido	21- CNPJ ou CPF	22 – Tipo de Bens e Materiais Adquiridos ou Serviços Contratados	23 – Origem R\$ (*)	24 – Nat. Desp	25 – Documento	26 – Pagamento	27 – Valor (R\$)			
						Tipo	Nº Ch/OB	Data			
1	R ABREU BAZAR E PAPELARIA LTDA ME	11.985.172/0001-88	MATERIAL DE PAPELARIA	FNDE	C	NT	0649	16/03/2021			
2	BRUNO VICENTE DE ARAUJO MEI	35.310.875/0001-74	MATERIAL DE PAPELARIA	FNDE	C	NT	03576657	12/05/2021			
3	BRUNO VICENTE DE ARAUJO MEI	35.310.875/0001-74	MATERIAL DE PAPELARIA	FNDE	C	NT	03576710	13/05/2021			
4				FNDE							
5				FNDE							
6				FNDE							
7				FNDE							
8				FNDE							
9				FNDE							
10				FNDE							
28 – TOTAL								R\$	4.485,00		

BLOCO 4 – AUTENTICAÇÃO	
Nova Iguaçu, 31 de dezembro de 2021	ELIANA LABANCA SANTOS
	Assinatura do(a) Dirigente ou do Representante Legal

mat. 11/683945-3

FNDE

FUNDO NACIONAL DE DESENVOLVIMENTO DA EDUCAÇÃO
DIRETORIA FINANCEIRA
COORDENAÇÃO-GERAL DE CONTABILIDADE E ACOMPANHAMENTO DE PRESTAÇÃO DE CONTAS

PRESTAÇÃO DE CONTAS

RELAÇÃO DE BENS ADQUIRIDOS OU PRODUZIDOS

BLOCO 1 -- IDENTIFICAÇÃO		02 -- Exercício	
01 -- Programa/Ação		2021	
PDDE			
03 -- Nome		04 -- N.º do CNPJ	
ESCOLA MUNICIPAL RUI BARBOSA		01.926.555/0001-21	
05 -- Endereço		06 -- Município	
AVENIDA FÉLIXE SALOMÃO, 178		NOVA IGUAÇU	
		07 -- UF	
		RJ	
BLOCO 2 -- IDENTIFICAÇÃO DOS BENS ADQUIRIDOS OU PRODUZIDOS			
08 -- Documento		09 -- Especificação dos Bens	
Número	Data	10 -- Quantidade	11 -- Valor (R\$)
		Unitário	Total
M			
12 - TOTAL			
BLOCO 3 - AUTENTICAÇÃO			
NOVA IGUAÇU, 31 DE DEZEMBRO DE 2021		ELIANA LABANCA SANTOS	
		Nome do(s) Dirigente ou do Representante Legal da UEx ou EM	
		Assinatura do(s) Dirigente ou do Representante Legal da UEx ou EM	
		11.653.915-3	

06



Programa Dinheiro Direto na Escola (PDDE)
Fundo Nacional de Desenvolvimento da Educação

CONSOLIDAÇÃO DE PESQUISAS DE PREÇOS

BLOCO I - IDENTIFICAÇÃO DA UNIDADE EXECUTORA PRÓPRIA (Uex)

01 - Razão Social
A.P.M. ESCOLA MUNICIPAL RUI BARBOSA

02 - CNPJ
01.926.555/0001-21

BLOCO II - IDENTIFICAÇÃO DOS PROPONENTES (Fornecedores de produtos ou prestadores de serviços)

03 - Razão Social do Proponente (A)
BRUNO VICENTE DE ARAUJO

04 - CNPJ do Proponente (A)
35.310.875/0001-74

03 - Razão Social do Proponente (B)
TIDS

04 - CNPJ do Proponente (B)
00.739.604/0001-54

03 - Razão Social do Proponente (C)
PROLAR IGUAÇU BAZAR LTDA

04 - CNPJ do Proponente (C)
01.292.393/0001-17

2022/005590

BLOCO III - PROPOSTAS (R\$ 1,00)

05 - Item	06 - Descrição dos Produtos e Serviços	07 - Unid.	08 - Quant.	09 - Valor Proponente (A)	10 - Valor Proponente (B)	11 - Valor Proponente (C)
01	REFIL DE TINTA EPSON PRETA 210	UNID	01	155,40	157,00	156,20
02	PAPEL OFICIO 210X229 CX C/500FLS	UNID	05	1.395,00	1.405,00	1.416,00
03	KIT 4 REFIL TINTA HP TANK416 CORES	UNID	04	316,00	322,00	328,00
04	COLA BRANCA 90GR CX 12	UNID	01	46,80	47,60	48,40
05	TECIDO TNT CORES C/10	UNID	05	49,00	257,00	263,00
06	PISTOLA DE COLA QUENTE GR	UNID	01	49,00	50,20	53,20
07	EMBORRACHADFO EVA GLITER 50X60 PCT 10FLS	UNID	02	136,00	139,60	140,00
08	CANETA BIC CRISTAL CX 50	UNID	01	69,90	71,00	71,60
09	PAPEL 40KG BRANCO PCT 30FLS	UNID	01	57,00	58,30	58,30
10	ENVELOPE PARD0 24X34CX C/100	UNID	01	59,00	62,70	61,70

Proponente (A)	Proponente (B)	Proponente (C)
2.528,20	2.570,40	2.595,40
12 - Valor Total da Proposta		
13 - Valor Total da Proposta com Desconto		

BLOCO IV - APURAÇÃO DAS PROPOSTAS

14 - Itens de Menor Valor

Proponente (A) TODOS

Proponente (B)

Proponente (C)

15 - Valor Total dos Itens de Menor Valor

2.528,20

16 - Valor Total 2.528,20

BLOCO V - AUTENTICAÇÃO

17 - Local e Data

NOVA IGUAÇU 31 DE DEZEMBRO DE 2021

18 - Nome do Dirigente ou do Representante Legal da UEx

ELIANA LABANCA SANTOS

19 - Assinatura do Dirigente ou do Representante Legal da UEx

[Assinatura]
11/0838153

[Assinatura]



Programa Dinheiro Direto na Escola (PDDE)
Fundo Nacional de Desenvolvimento da Educação

CONSOLIDAÇÃO DE PESQUISAS DE PREÇOS

BLOCO I - IDENTIFICAÇÃO DA UNIDADE EXECUTORA PRÓPRIA (Uex)

01 - Razão Social
A.P.M. ESCOLA MUNICIPAL RUI BARBOSA

02 - CNPJ
01.926.555/0001-21

BLOCO II - IDENTIFICAÇÃO DOS PROPONENTES (Fornecedores de produtos ou prestadores de serviços)

03 - Razão Social do Proponente (A)
BRUNO VICENTE DE ARAUJO

04 - CNPJ do Proponente (A)
35.310.875/0001-74

03 - Razão Social do Proponente (B)
TIDS

04 - CNPJ do Proponente (B)
00.739.604/0001-54

03 - Razão Social do Proponente (C)
PROLAR IGUAÇU BAZAR LTDA

04 - CNPJ do Proponente (C)
01.292.393/0001-17

BLOCO III - PROPOSTAS (R\$ 1,00)

05 - Item	06 - Descrição dos Produtos e Serviços	07 - Unid.	08 - Quant.	09 - Valor Proponente (A)	10 - Valor Proponente (B)	11 - Valor Proponente (C)
01	FITA POLISIL 48X45 POTC/4	UNID	02	47,20	49,60	49,80
02	PAPEL PARDO 80X12 PCT 30FLS	UNID	01	57,00	58,50	59,00
03	CORRETIVO LIQUIDO BIC CX C/12	UNID	01	39,00	42,00	41,50
04	PENDRIVER MULTILASER 32GB	UNID	05	299,50	308,50	310,00
05	CARTOLIMA DUPLA FACE CORES PCTC/50FLS	UNID	01	95,00	96,90	96,00
06	EMBORRACHADO EVA 50X50PCT 10FLS	UNID	05	125,00	133,75	135,00
07	PAPEL CREPOM CORES PCT 50FLS	UNID	01	89,00	91,00	92,20
08	PENDRIVE MULTILASER 64GB	UNID	01	96,10	98,00	98,00
09	REFIL DE COLA QUENTE GR PCT 1KG	UNID	01	56,00	57,20	57,80
				Proponente (A)	Proponente (B)	Proponente (C)
				903,80	935,45	939,30
				12 - Valor Total da Proposta		
				13 - Valor Total da Proposta com Desconto		

BLOCO IV - APURAÇÃO DAS PROPOSTAS

14 - Itens de Menor Valor

Proponente (A) TODOS

Proponente (B)

Proponente (C)

15 - Valor Total dos Itens de Menor Valor
903,80

16 - Valor Total 903,80

BLOCO V - AUTENTICAÇÃO

17 - Local e Data

NOVA IGUAÇU 31 DE DEZEMBRO DE 2021

18 - Nome do Dirigente ou do Representante Legal da UEx

ELIANA LABANCA SANTOS

19 - Assinatura do Dirigente ou do Representante Legal da UEx

mod. 11/683915.3

08



Programa Dinheiro Direto na Escola (PDDE)

Fundo Nacional de Desenvolvimento da Educação

CONSOLIDAÇÃO DE PESQUISAS DE PREÇOS

BLOCO I - IDENTIFICAÇÃO DA UNIDADE EXECUTORA PRÓPRIA (Uex)

01 - Razão Social
APM ESCOLA MUNICIPAL RUI BARBOSA

02 - CNPJ
01.926.555/0001-21

BLOCO II - IDENTIFICAÇÃO DOS PROPONENTES (Fornecedores de produtos ou prestadores de serviços)

03 - Razão Social do Proponente (A)
R&M BAZAR E PAPELARIA

03 - Razão Social do Proponente (C)
JL DE OLIVEIRA PAPELARIA ME

04 - CNPJ do Proponente (A)
11.985.172/0001-88

04 - CNPJ do Proponente (C)
06.178.441/0001-64

BLOCO III - PROPOSTAS (R\$ 1,00)

05 - Item	06 - Descrição dos Produtos e Serviços	07 - Unid.	08 - Quant.	09 - Valor Proponente (A)	10 - Valor Proponente (B)	11 - Valor Proponente (C)
01	PAPEL A4	CX	02	470,00	95,00	135,00
02	EMBORRACHADO EVA	FL	50	95,00	96,00	120,00
03	CARTOLINA DUPLA FACE	FL	50	60,00	499,98	135,80
04	PAPEL 40KG	FL	50	75,00	135,00	115,00
05	ENVELOPE PARDO	UNID	80	64,00	105,00	209,70
06	LAPIS PRETO C/144	CX	03	165,00	120,00	514,20
07	CANETA 0.7 COMPACTOR	CX	02	124,00	189,90	105,00
				Proponente (A) 1.053,00	Proponente (B) 1.240,88	Proponente (C) 1.334,70
12 - Valor Total da Proposta						
13 - Valor Total da Proposta com Desconto						

2022/005790

BLOCO IV - APURAÇÃO DAS PROPOSTAS

14 - Item de Menor Valor

Proponente (A) TODOS

Proponente (B)

Proponente (C)

15 - Valor Total dos Itens de Menor Valor
1.053,00

16 - Valor Total 1.053,00

BLOCO V - AUTENTICAÇÃO

17 - Local e Data

NOVA IGUAÇU 31 DE DEZEMBRO DE 2021

18 - Nome do Dirigente ou do Representante Legal da UEx

ELIANA LABANCA SANTOS

19 - Assinatura do Dirigente ou do Representante Legal da UEx

[Handwritten Signature]
Unac 14.16839153

TERMO DE DOAÇÃO

*Pelo presente instrumento a(o) **APM ESCOLA MUNICIPAL RUI BARBOSA**, da **ESCOLA MUNICIPAL RUI BARBOSA** faz, em conformidade com a legislação aplicável ao Programa Dinheiro Direto na Escola (PDDE) e demais normas pertinentes à matéria, a doação do(s) bem(ns), conforme discriminado(s) abaixo, adquirido(s) ou produzido(s) com recursos do referido Programa, ao(a) **SECRETARIA MUNICIPAL DE EDUCAÇÃO DE NOVA IGUAÇU**, para que seja(m) tombado (s) e incorporado(s) ao seu patrimônio público e destinado(s) à escola acima identificada, à qual cabe a responsabilidade pela guarda e conservação do(s) mesmo(s).*

N.º ORD.	DESCRIÇÃO DO BEM	QTDE.	NOTA FISCAL		VALOR (R\$)	
			N.º	DATA	UNITARIO	TOTAL
TOTAIS:						

Local e Data
31 de dezembro de 2021

Nome do(a) Responsável pela UEx
ELIANA LABANCA SANTOS

Assinatura do(a) Responsável pela UEx

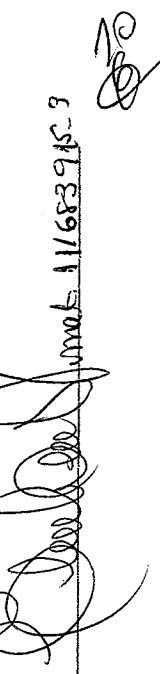
 Junho 11/683945-3

2022 / 00 5 59 0

CONCILIAÇÃO BANCÁRIA

BLOCO 1 - IDENTIFICAÇÃO		02 - Exercício 2021	
01 - Programa/Ação PDDE			
03 - Nome	04 - N.º do CNPJ		
ESCOLA MUNICIPAL RUI BARBOSA	01.928.555/0001-21		
05 - Endereço	06 - Município		07 - UF
AVENIDA FELIPE SALOMÃO, 178	NOVA IGUAÇU		RJ
BLOCO 2 - IDENTIFICAÇÃO BANCÁRIA E SALDO			
08 - Banco	09 - Cód. da Agência	10 - N.º da Conta Corrente	11 - Saldo do Extrato Bancário
001	081-7	99316-6	Valor (R\$) 16.868,91
BLOCO 3 - DEMONSTRAÇÃO CONTÁBIL / FINANCEIRA			
12 - Créditos não Demonstrados no Extrato		13 - Débitos não Demonstrados no Extrato	
Histórico	Valor (R\$)	Histórico	Valor (R\$)
14 - Restos a Pagar Processados		15 - Saldo Contábil	
Histórico	Valor (R\$)	Histórico	Valor (R\$)
			(11+12) - (13+14)
		16 - Total	
		16.868,91	
BLOCO 4 - AUTENTICAÇÃO			
NOVA IGUAÇU, 31 DE DEZEMBRO DE 2021		ELIANA LABANCA SANTOS	
Local e Data		Nome Legível do(a) Dirigente ou do Representante Legal da EEX ou EM	
		Assinatura do(a) Dirigente ou do Representante Legal da EEX ou EM	