

1000

1000

1000

04969469/0001-94

A.P.M. E. M. VALE DO TINGUA

Rua Pereira nº 14
Tingua - CEP 26.230-000
NOVA IGUAÇU - RJ

CEBI DA P.M. E. M. VALE DO TINGUA

CNPJ: 04.969.469/0001-94, à importância de
R\$ 729,40 (setecentos e noventa e quatro reais e quarenta centavos)

Pago com cheque nº 108) 285 223 de
11/105/2021 do Banco do Brasil

ASSINATURA - CARIMBO

Nota entregue no ato, junto com a compra, porém sem o carimbo e CNRT da loja.

Declaramos que Recebemos o Material Constante desta Nota Fiscal com respectiva especificação

No dia 16/11/2021

Plante R. Martins Professor 101697016-4
Assinatura - Cargo - Nacional

Procedim. Ed. Souza - Brasil 3.10/694.303-9



2022/003089



KALUNGA SA.
CNPJ: 11 3346-9966

DANFE
DOCUMENTO AUXILIAR DA
NOTA FISCAL ELETRÔNICA
0 - ENTRADA
1 - SAÍDA
Nº SÉRIE 8745000
FOLHA 1 / 1

CHAVE DE ACESSO
3521 0343 2838 1100 1202 5500 1000 7450 0014 1005 1422

Consulta de autenticidade no portal nacional da NF-e
www.nfe.fazenda.gov.br/portal ou no site da Sefaz autorizada

REZA DA OPERAÇÃO
TIPO DE VENDA
INSCRIÇÃO ESTADUAL
INSCRIÇÃO ESTADUAL DO SUBST. TRIBUTÁRIO
DADOS DA NF-e
09/03/2021 20:57:38
INSCRIÇÃO NO C.N.P.J.
43.283.811/0012-02

DESTINATÁRIO / REMETENTE
RUA / RAZÃO SOCIAL
R. em Vale do Tingua
Cidade
Barana, 34
Fone / Fax
2131-7394
BAIRRO / DISTRITO
Tingua
U.F.
R.I.
INSCR. C.N.P.J./C.P.F. (M.F.) Nº
04.959.459/0001-94
DATA DA EMISSÃO
08/03/2021
CEP
25053-740
DATA DA SAÍDA / ENTRADA
HORA DA SAÍDA

VALOR DO IMPOSTO
BASE DE CÁLCULO DO I.C.M.S.
VALOR DO I.C.M.S.
1.304,10
VALOR DO I.C.M.S. SUBST.
52,15
BASE DE CÁLCULO DO I.C.M.S. SUBST.
0,00
VALOR DO I.C.M.S. SUBSTITUIÇÃO
0,00
VALOR TOTAL DOS PRODUTOS
1.304,10
VALOR DO I.P.I.
0,00
VALOR TOTAL DO I.P.I.
0,00
VALOR TOTAL DA NOTA
1.304,10

TRANSPORTADOR / VOLUMES TRANSPORTADOS
RUA / RAZÃO SOCIAL
Trans Truck Logística e Transportes Eireli
Cidade
Barueri
ESPECIE
Frete
MARCA
Barueri
NÚMERO
0 - Existente
PESO BRUTO
1,0
PESO LÍQUIDO
1,000
C.N.P.J./C.P.F. Nº
04.505.519/0003-16
INSCRIÇÃO ESTADUAL Nº
SP 286532238114

DOS PRODUTOS / SERVIÇOS									
0441	Multifuncional laser . DCP1602 Brother C	84433113 200	6100	CX	1	1.304,10	1.304,10	1.304,10	52,15 04

CÓPIA
CONFERE COM O ORIGINAL
Suzana F. Gonçalves Gomes
DIRETORA GERAL
FONE: 011-3333-158-0
ADQUIRIDO COM RECURSO DO FINE-PMDE

CÁLCULO DO ISSQN
INSCRIÇÃO MUNICIPAL
VALOR TOTAL DOS SERVIÇOS
0,00
BASE DE CÁLCULO DO ISSQN
0,00
VALOR DO ISSQN
0,00

ADOS ADICIONAIS
FORMAÇÕES COMPLEMENTARES
Val Aprax Tributós: R\$ 472,74 (36%) Fonte: IBPT
Cartão de Débito Visa Electron Pedido: 60195449 Vencto: 09-03-2021 - R\$ 1304,10
RESERVADO AO FISCO

04969469/0001-94

APM - E. M. VALE DO TINGUA

Rua Paraná nº 34
Tingua - CEP 26.063-340
NOVA IGUAÇU - RJ

04969469/0001-94

APM - E. M. VALE DO TINGUA

Rua Paraná nº 34
Tingua - CEP 26.063-340
NOVA IGUAÇU - RJ

94797 - 9826

ADQUIRIDO COM
RECURSO DE
FIM - FIDE

RECEBI DA APM - E. M. VALE DO TINGUA

CNPJ: 04.969.469/0001-94, à importância de

R\$ 1.304,10 *Um mil trezentos e quatro*
reais e dez centavos

Pago com o cheque nº () 208 693 de
R\$ 103 *PAV* do Banco do Brasil

ASSINATURA - CARIMBO

43.283.811/0054-61

IE: 78.354.500

KALUNGA S.A.

Av. Nilo Peçanha, 639 - L. 03 - 88
Centro - CEP: 26.215-511

NOVA IGUAÇU - RJ

Declaramos que Recebemos o Material Constante

Desta Nota Fiscal com respectiva especificação

No dia 16 / 12 / 2011

Marta Martins professora 101697056-4

Pauline Souza professora 101694303-9

Nº 000.000.010

559

DATA DE RECEBIMENTO

IDENTIFICAÇÃO E ASSINATURA DO RECEBEDOR

SÉRIE: 20027003089

**D L DE MELO COMERCIO E
SERVICOS DE INFORMATICA**

AV GOVERNADOR ROBERTO SILVEIRA, 447 - STAND 30 -
CENTRO, Nova Iguacu, RJ - CEP: 26210210

DANFE

Documento Auxiliar da Nota
Fiscal Eletrônica

0 - Entrada
1 - Saída **1**

Nº 000.000.010

SÉRIE: 1

Página 1 de 1

CONTROLE DO FISCO



CHAVE DE ACESSO

3321 0629 7835 5700 0128 5500 1000 0000 1016 0000 6099

Consulta de autenticidade no portal nacional da
NF-e www.nfe.fazenda.gov.br/portal ou no site
da Sefaz Autorizadora

NATUREZA DA OPERAÇÃO

VENDA DE MERCADORIA

PROTOCOLO DE AUTORIZAÇÃO DE USO

333210089556014 - 07/06/2021 10:28

INSCRIÇÃO ESTADUAL

2018029

INSCRIÇÃO ESTADUAL DO SUBST. TRIB.

CNPJ / CPF

29.783.557/0001-28

DESTINATÁRIO/REMETENTE

RAZÃO SOCIAL

APM VALE DO TINGUA

CNPJ/CPF

04.969.469/0001-94

DATA DA EMISSÃO

07/06/2021

ENDEREÇO

R PARANA, 34 -

BAIRRO/DISTRITO

TINGUA

CEP

26063-340

DATA DE ENTRADA/SAÍDA

MUNICÍPIO

Nova Iguacu

FONE/FAX

UF

RJ

INSCRIÇÃO ESTADUAL

HORA DE ENTRADA/SAÍDA

NATUREZA DA OPERAÇÃO

CÁLCULO DO IMPOSTO

BASE DE CÁLCULO DO ICMS

0,00

VALOR DO ICMS

0,00

BASE DE CÁLCULO DO ICMS ST

0,00

VALOR DO ICMS ST

0,00

VALOR TOTAL DOS PRODUTOS

150,00

VALOR DO FRETE

0,00

VALOR DO SEGURO

0,00

DESCONTO

0,00

OUTRAS DESPESAS ACESSÓRIAS

0,00

VALOR DO IPI

0,00

VALOR TOTAL DA NOTA

150,00

TRANSPORTADOR/VOLUMES TRANSPORTADOS

RAZÃO SOCIAL

FRETE POR CONTA

9 - Sem Frete

CÓDIGO ANTT

PLACA DO VEÍCULO

UF

CNPJ/CPF

ENDEREÇO

MUNICÍPIO

UF

INSCRIÇÃO ESTADUAL

QUANTIDADE

ESPÉCIE

MARCA

NUMERAÇÃO

PESO BRUTO

PESO LÍQUIDO

DADOS DO PRODUTO/SERVIÇO

CÓDIGO	DESCRIÇÃO DO PRODUTO/SERVIÇO	NCM/SII	CST	CFOP	UNID.	QTD.	VLR. UNIT.	VLR. TOTAL	BC ICMS	VLR. ICMS	VLR. IPI	ALIQ. ICMS	ALIQ. IPI
01	FONTE ATX 23W HOOPSON	73071920	0400	5102	UN	1,0000	150,0000	150,00					

Suzana F. Gonçalves
DIRETORA GERAL
MAT. FISCAL/ISSQN

CÓPIA
CONFERE COM O ORIGINAL

CÁLCULO DO ISSQN

INSCRIÇÃO MUNICIPAL

558286

VALOR TOTAL DOS SERVIÇOS

BASE DE CÁLCULO DO ISSQN

VALOR DO ISSQN

DADOS ADICIONAIS

INFORMAÇÕES COMPLEMENTARES

RESERVADO AO FISCO

04969469/0001-94

APM - E. M. VALE DO TINGUA

Rua Paraná nº. 34
Tingua - CEP 26.063-340
NOVA IGUAÇU - RJ

CEBI DA - PM - E. M. VALE DO TINGUA

CNPJ: 04.989.469/0001-94, à importância de
R\$ 150,00 (cento e cinquenta
Reais)

Pago com o cheque nº (08) 23.2070 de
07/06/2021 do Banco do Brasil

ASSINATURA - CARIMBO

29.783.557/0001-28

DL DE MELO COMÉRCIO

SERVIÇO DE INFORMÁTICA

Av. Governador Roberto

Silveira nº 447 - Stand 30

Centro CEP. 25210-210

Nova Iguaçu - RJ

ADQUIRIDO COM
RECURSO DE
FIDE-JUDE

Diogo José de Almeida

Declaramos que Recebemos o Material Constante

Desta Nota Fiscal com respectiva especificação

No dia 16/11/2021

Marta Martins professora 1016970564

Assinatura - Cargo - Matrícula

Paulaine Souza - Profª - 101694303-9

Assinatura - Cargo - Matrícula



LUNGA SA.
CK: 11 3346-9966
w.kalunga.com

v Nilo Pecanha, 639

NOVA OPERAÇÃO
 Nova Iguaçu-RJ

RIÇÃO ESTADUAL

ESTAB. DE ORIGEM
 ESTAB. DE DESTINO / REMETENTE

E / RAZÃO SOCIAL
 78.354.500

EREÇO

Vale do Tingua

LCULO DO IMPOSTO

DE CÁLCULO DO I.C.M.S.
 Nova Iguaçu

IR DO FRETE

ANSI TADOR / VOLUMES TRANSPORTADOS

E / RAZÃO SOCIAL

EREÇO

NTIDADE

DOS DOS PRODUTOS / SERVIÇOS

QTD	DESCRIÇÃO	UNID	VALOR UNIT	VALOR TOTAL	VALOR UNIT	VALOR TOTAL	VALOR UNIT	VALOR TOTAL
1	46896 Hobreak Station II 600va 4 tomadas bivolt	468	5485 CX	1	396,40	396,40	0,00	0,00

43.283.811/0054-61
 IE: 78.354.500
KALUNGA S. A.
 Av. Nilo Pecanha, 639 - Lj. 02 e 03
 Centro - CEP: 26.215-511
NOVA IGUAÇU-RJ

CÓPIA
CONFERE COM O ORIGINAL
 DIRETORIA GERAL
 DAT. 44/888.888-0

LCULO DO ISSQN

RIÇÃO MUNICIPAL

DOS ADICIONAIS

DRMAÇÕES COMPLEMENTARES

Nova Razao Social: Kalunga SA

Val Aprox Tributos: R\$ 78,17 (28%) Fonte: IBPT

Em caso de devolucao e necessario emitir Nota Fiscal de Devolucao

PROCON: Rua da Ajuda, 5 - RJ - DisqueProcons 1519LERJ: Rua da Alfandega, 5 - RJ - F:0800-2627869

Nº
 Série

390

123714

DANFE

DOCUMENTO AUXILIAR DA
 NOTA FISCAL ELETRÔNICA

0 - ENTRADA
 1 - SAÍDA

Nº
 SÉRIE
 FOLHA

123714
 1/1

DADOS DA NF-e

www.nfe.fazenda.gov.br/portaal ou no site da Sefaz autorizada

INSCRIÇÃO ESTADUAL DO SUBST. TRIBUTÁRIO

INSCRIÇÃO NO C.N.P.J.

333210091223661

03/06/2021 10:58:07

INSCR. C.N.P.J./C.P.F. (M.F.) Nº

43.283.811/0054-61

DATA DA EMISSÃO

BAIRRO / DISTRITO

CEP

DATA DA SAÍDA / ENTRADA

U.F.

INSCR. ESTADUAL Nº

43.969.469/0001-94

HORA DA SAÍDA

MUNICÍPIO

U.F.

INSCRIÇÃO ESTADUAL Nº

26063-340

BASE DE CÁLCULO DO I.C.M.S. SUBST.

RJ

VALOR DO I.C.M.S. SUBSTITUIÇÃO

VALOR TOTAL DOS PRODUTOS

OUTRAS DESPESAS ACESSÓRIAS

VALOR TOTAL DO I.P.I.

VALOR TOTAL DA NOTA

0,00

0,00

0,00

396,40

FRETE POR CONTA

CÓDIGO ANTT

PLACA DO VEÍCULO

U.F.

C.N.P.J./C.P.F. Nº

396,40

9

SEM FRETE

NUMERO

PESO BRUTO

PESO LÍQUIDO

3

SEM FRETE

NUMERO

PESO BRUTO

PESO LÍQUIDO

3

SEM FRETE

NUMERO

PESO BRUTO

PESO LÍQUIDO

3

SEM FRETE

NUMERO

PESO BRUTO

PESO LÍQUIDO

3

SEM FRETE

NUMERO

PESO BRUTO

PESO LÍQUIDO

3

SEM FRETE

NUMERO

PESO BRUTO

PESO LÍQUIDO

3

SEM FRETE

NUMERO

PESO BRUTO

PESO LÍQUIDO

3

SEM FRETE

NUMERO

PESO BRUTO

PESO LÍQUIDO

3

SEM FRETE

NUMERO

PESO BRUTO

PESO LÍQUIDO

3

SEM FRETE

NUMERO

PESO BRUTO

PESO LÍQUIDO

3

SEM FRETE

NUMERO

PESO BRUTO

PESO LÍQUIDO

3

SEM FRETE

NUMERO

PESO BRUTO

PESO LÍQUIDO

3

SEM FRETE

NUMERO

PESO BRUTO

PESO LÍQUIDO

3

SEM FRETE

NUMERO

PESO BRUTO

PESO LÍQUIDO

3

SEM FRETE

NUMERO

PESO BRUTO

PESO LÍQUIDO

3

SEM FRETE

NUMERO

PESO BRUTO

PESO LÍQUIDO

3

SEM FRETE

NUMERO

PESO BRUTO

PESO LÍQUIDO

3

SEM FRETE

NUMERO

PESO BRUTO

PESO LÍQUIDO

3

SEM FRETE

NUMERO

PESO BRUTO

PESO LÍQUIDO

3

SEM FRETE

NUMERO

PESO BRUTO

PESO LÍQUIDO

3

SEM FRETE

NUMERO

PESO BRUTO

PESO LÍQUIDO

3

SEM FRETE

NUMERO

PESO BRUTO

PESO LÍQUIDO

3

SEM FRETE

NUMERO

PESO BRUTO

PESO LÍQUIDO

3

SEM FRETE

NUMERO

PESO BRUTO

PESO LÍQUIDO

3

SEM FRETE

NUMERO

PESO BRUTO

PESO LÍQUIDO

3

SEM FRETE

NUMERO

PESO BRUTO

PESO LÍQUIDO

3

SEM FRETE

NUMERO

PESO BRUTO

PESO LÍQUIDO

3

SEM FRETE

NUMERO

PESO BRUTO

PESO LÍQUIDO

3

SEM FRETE

NUMERO

PESO BRUTO

PESO LÍQUIDO

3

SEM FRETE

NUMERO

PESO BRUTO

PESO LÍQUIDO

3

SEM FRETE

NUMERO

PESO BRUTO

PESO LÍQUIDO

3

SEM FRETE

NUMERO

PESO BRUTO

PESO LÍQUIDO

3

SEM FRETE

NUMERO

PESO BRUTO

PESO LÍQUIDO

3

SEM FRETE

NUMERO

PESO BRUTO

PESO LÍQUIDO

3

SEM FRETE

NUMERO

PESO BRUTO

PESO LÍQUIDO

3

SEM FRETE

NUMERO

PESO BRUTO

PESO LÍQUIDO

3

SEM FRETE

NUMERO

PESO BRUTO

PESO LÍQUIDO

3

SEM FRETE

NUMERO

PESO BRUTO

PESO LÍQUIDO

3

SEM FRETE

NUMERO

PESO BRUTO

PESO LÍQUIDO

3

SEM FRETE

NUMERO

PESO BRUTO

PESO LÍQUIDO

3

SEM FRETE

NUMERO

PESO BRUTO

PESO LÍQUIDO

3

SEM FRETE

NUMERO

PESO BRUTO

PESO LÍQUIDO

3

SEM FRETE

NUMERO

PESO BRUTO

PESO LÍQUIDO

3

SEM FRETE

NUMERO

04969469/0001-94

APM - E. M. VALE DO TINGUA

Rua Paraná nº. 34
Tingá - CEP 26.088-340
NOVA IGUAÇU - RJ

CEBI DA APM - E. M. VALE DO TINGUA

CNPJ: 04.989.469/0001-94, à importância de
R\$ 396,40 (trezentos e noventa

e seis reais e quarenta e quatro centavos)

Pago com o cheque n.º 090048 de
09/10/2021 do Banco do Brasil

ASSINATURA - CARIMBO

→ Carimbo e assinatura da empresa na frente da nota.

ADQUIRIDO COM
RECURSO C)
FNDE-PDDE

Declaramos que Recebemos o Material Constante

Desta Nota Fiscal com respectiva especificação

No dia 16/12/2021

Marta R. Martins professora 101697016-4

Profª Roseline Souza - Profª 10/694-303-9

10-200118.885.5A
10-200118.885.5A
10-200118.885.5A
10-200118.885.5A
10-200118.885.5A

GOLD MAXPRESS COMERCIO DE ARTIGOS DE INF. EIRELI

DATA DE RECEBIMENTO IDENTIFICAÇÃO E ASSINATURA DO RECEBEDOR

INFR
Nº 000.015.117
SÉRIE: 001

2022/003089

Identificação do Emitente GOLD MAXPRESS COMERCIO DE ARTIGOS DE INF. EIRELI RUA OTAVIO TARQUINO, 535 Centro CEP 26210-171 Nova Iguaçu - RJ Telefone: (21) 2668-5501		DANFE Documento Auxiliar da Nota Fiscal Eletrônica 0 - ENTRADA 1 - SAÍDA Nº 000.015.117 SÉRIE 001 FOLHA 01/01	
NATUREZA DA OPERAÇÃO Venda Merc Adq de Terc		CHAVE DE ACESSO 3321 0807 2130 6200 0120 5500 1000 0151 1717 3211 9581	Consulta de autenticidade no portal nacional da NF-e www.nfe.fazenda.gov.br/portal ou no site da Sefaz Autorizadora
INSCRIÇÃO ESTADUAL 77864903		IE DO SUBST. TRIBUTÁRIO	CNPJ 07.213.062/0001-20
DESTINATÁRIO / REMETENTE NOME/RAZÃO SOCIAL APM EM VALE DO TINGUA		CEP/CNPJ 04.969.469/0001-94	DATA DA EMISSÃO 31/08/2021
ENDEREÇO Rua Parana, n 34		BAIRRO / DISTRITO Tingua	CEP
MUNICÍPIO Nova Iguaçu	FONE / FAX	UF RJ	INSCRIÇÃO ESTADUAL
FATURA		PROTOCOLO DE AUTORIZAÇÃO DE USO 33321014191011631/08/2021 16:44:32	

CÁLCULO DO IMPOSTO

VALOR DO ICMS	VALOR DO ICMS	BASE CALC DO ICMS ST	VALOR DO ICMS ST	VALOR ICMS DESONERADO	VALOR TOTAL DOS PRODUTOS
		460,00	0,00	0,00	600,00
VALOR DO FRETE	VALOR DO SEGURO	DESCONTO	OUTRAS DESP ACESSÓRIAS	VALOR DO IPI	VALOR TOTAL DA NOTA
0,00	0,00	0,00	0,00	0,00	600,00

TRANSPORTADOR VOLUMES TRANSPORTADOS

RAZÃO SOCIAL		FRETE POR CONTA	CÓDIGO ANTT	PLACA DO VEÍCULO	UF	CNPJ/CPF
		9 - Sem Frete				
ENDEREÇO			MUNICÍPIO	UF		INSCRIÇÃO ESTADUAL
QUANTIDADE	ESPÉCIE	MARCA	NUMERAÇÃO	PESO BRUTO	PESO LÍQUIDO	
				0,000	0,000	

DADOS DOS PRODUTOS / SERVIÇOS

CÓD. PRODUTO	DESCRIÇÃO DOS PRODUTOS / SERVIÇOS	NCM / SH	CSOSN	CFOP	UNID.	QUANT.	V. UNIT.	V. TOTAL	V. DESC.	BC ICMS	V. ICMS	V. IPI	ALIQ ICMS	ALIQ IPI
6703	TONER COMP. BROTHER TN-1060 (1k)	84439922	0102	5401	UN	1	75,00	75,00	0,00	0,00	0,00	0,00	0	0,00
Carga Tributária: R\$ 15,91														
Fonte da Carga Tributária: IBPT														
3835	TONER COMP. HP 2612	84439922	0102	5401	UN	1	65,00	65,00	0,00	0,00	0,00	0,00	0	0,00
Carga Tributária: R\$ 13,79														
Fonte da Carga Tributária: IBPT														
1147	REC HP 2612 120g	84439932	0202	5401	UN	6	50,00	300,00	0,00	0,00	0,00	0,00	0	0,00
Carga Tributária: R\$ 48,63														
Fonte da Carga Tributária: IBPT														
2419	REC BROTHER TN-1060 50g	84439933	0202	5401	UN	3	45,00	135,00	0,00	0,00	0,00	0,00	0	0,00
Carga Tributária: R\$ 21,88														
Fonte da Carga Tributária: IBPT														
6365	REC HP 662 XL (CZ) CL 12 ml	84439922	0202	5401	UN	1	25,00	25,00	0,00	0,00	0,00	0,00	0	0,00
Carga Tributária: R\$ 5,30														
Fonte da Carga Tributária: IBPT														

Suzara F. Gonçalves Gomes
DIRETORA GERAL
MAT. 11/695.288

CÓPIA
CONFERE COM O ORIGINAL

ADQUIRIDO COM RECURSO PÓS-FINDE-PBDE

CÁLCULO DO ISSQN

INSCRIÇÃO MUNICIPAL 249904	VALOR TOTAL DOS SERVIÇOS	BASE DE CÁLCULO DO ISSQN	VALOR DO ISSQN
-------------------------------	--------------------------	--------------------------	----------------

DADOS ADICIONAIS

INFORMAÇÕES COMPLEMENTARES PERMITE O APROVEITAMENTO CREDITO ICMS NOS TERMOS ART 23 DA LC 123 BC PARA CREDITO ICMS R.S. VALOR DO CREDITO ICMS R\$ PROCON RUA RIO BRANCO, 25-5 ANDAR - CENTRO - RIO DE JANEIRO-RJ- CEP 20040-000 TEL. 0800-282-7060	RESERVADO AO FISCO
--	--------------------

Declaramos que Recebemos o Material Constante
 Desta Nota Fiscal com respectiva especificação
 No dia 6 / 12 / 2004
 R. Marta R. Martins Professora 301697064
 Assinatura - Cargo - Matrícula
 R. Pereira dos Santos Prof. 10/694-303-9
 Assinatura - Cargo - Matrícula

ARTIGOS DE INFORMATICA LTDA.
 R. DR. OTAVIO FAROJUNO, 527
 CENTRO - CEP 28.210-172
 NOVA IGUAÇU - RJ

CBI DA APM - E. M. VALE DO TINGUA
 C.P.J.: 04.989.469/0001-94, à importância de
 R\$ 600,00
 Pagar
 Pago com o cheque n.º (08) 192.223
 de 31 / 08 / 2004 do Banco de Brasil
 ASSINATURA - CARIMBO

Rua Paraná nº. 24
 Tinguá - CEP 28.088-300
 NOVA IGUAÇU - RJ

APM - E. M. VALE DO TINGUA
 NOV 18 2004

04969469/0001-94

PARCO COMERCIO E SERVIÇOS LTDA
 SÃO CRISTOVÃO - RIO DE JANEIRO - RJ
 CEP: 20.921-440 - TELEFONE: (21) 3878 - 8852
 CPO DE SÃO CRISTOVÃO Nº 87

DANFE
 DOCUMENTO AUXILIAR
 DA NOTA FISCAL
 ELETRONICA

0 - ENTRADA
 1 - SAIDA

Nº 378355
 SÉRIE 6
 FOLHA 1/2

CHAVE DE ACESSO
 3321 0905 2140 5300 0129 5500 6000 3783 5514 2330 4878

Consulta de autenticidade no portal nacional da NF-e
 www.nfe.fazenda.gov.br/portal ou no site da Sefaz Autorizadora

NATUREZA DA OPERAÇÃO
 VENDA MERC SUBSTITUIÇÃO TRIBUTARIA

INSCRIÇÃO ESTADUAL 77413936

DADOS DA NF-e
 PROTOCOLO DE AUTORIZAÇÃO DE USO
 333210150273552 14/09/2021 15:43:02-03:00

CNPJ 05.214.053/0001-29

NOME/RAZÃO SOCIAL
 A.P.M.E.M.VALE DO TINGUA

ENDEREÇO
 RUA PARANA

MUNICÍPIO
 NOVA IGUAÇU

BARRIO
 TINGUA

FONE/FAX
 2137674920

CNPJ/CPF 04.969.469/0001-94

CEP 26063-340

INSCRIÇÃO ESTADUAL

UF RJ

DATA DE EMISSÃO
 14/09/2021

DATA DE ENTRADA/SAÍDA
 14/09/2021

HORA DE SAÍDA

RAZÃO SOCIAL
 ALPT PRAZERES TRANSPORTES DE C

ENDEREÇO
 AVENIDA DONA TEREZA CRISTINA

MUNICÍPIO
 DUQUE DE CAXIAS

QUANTIDADE 3

ESPECIE

MARCA

VOLUME(S)

RAZÃO SOCIAL

ALPT PRAZERES TRANSPORTES DE C

ENDEREÇO

AVENIDA DONA TEREZA CRISTINA

MUNICÍPIO

DUQUE DE CAXIAS

QUANTIDADE 3

ESPECIE

MARCA

VOLUME(S)

BASE DE CÁLCULO DO ICMS 168,92

VALOR DO ICMS 30,41

BASE DE CÁLCULO DO ICMS DE SUBSTITUIÇÃO 0,00

VALOR DO ICMS DE SUBSTITUIÇÃO 0,00

VALOR DO FRETE 0,00

VALOR DO SEGURO 0,00

DESCONTO 0,00

OUTRAS DESPESAS ACESSÓRIAS 0,00

VALOR TOTAL DO IPI 0,00

VALOR TOTAL DOS PRODUTOS 490,14

VALOR TOTAL DA NOTA 490,14

RAZÃO SOCIAL

ALPT PRAZERES TRANSPORTES DE C

ENDEREÇO

AVENIDA DONA TEREZA CRISTINA

MUNICÍPIO

DUQUE DE CAXIAS

QUANTIDADE 3

ESPECIE

MARCA

VOLUME(S)

COD. PROD.	DESCRIÇÃO DOS PRODUTOS	NCM/SH	C.S.T.	CFOP	UN.	QUANT.	V. UNITARIO	V. TOTAL	B.C. ICMS	V. ICMS	V. IPI	ALÍQUOTAS	
												ICMS	IPI
667100	ALMOFADA PICARINHO N3 PRETA R.10 ATACADO - IND UNID - RADBX vBCFST = 3,84, pFCP = 2,00%, vFCP = 0,08, vBCFPIST = 0,04, pFCPIST = 0,06%	96122000	020	5102	UN	1,0000	5,4900	5,49	3,84	0,69	0,00	18,00	0,00
337665	BASE P/MOUSE MINI AZUL R. 605550 ATACADO - IND UNID - MAXERINT vBCFST = 4,19, pFCP = 2,00%, vFCP = 0,08, vBCFPIST = 0,04, pFCPIST = 0,06%	40161090	220	5102	UN	1,0000	5,9900	5,99	4,19	0,75	0,00	18,00	0,00
219180	BLOCO PRECADO 36X30 AMARELO 2150109 ATACADO - PCT UNID - KIT vBCFST = 0,00	48201000	260	5405	PC	1,0000	3,8000	3,80	0,00	0,00	0,00	0,00	0,00
219179	BLOCO PRECADO 36X30 SORRITO M/S ANOFOY AMILRESVD ATACADO - PCT UNID - KIT vBCFST = 0,00	48201000	260	5405	PC	1,0000	4,4900	4,49	0,00	0,00	0,00	0,00	0,00
301456	CAIXA ORGANIZADORA 56 LITROS R. 3760 ATACADO - IND UNID - PLASTIL IND E COM PLASTICO LTDA vBCFST = 43,29, pFCP = 2,00%, vFCP = 1,03, vBCFPIST = 0,04, pFCPIST = 0,06%	39249000	020	5102	UN	1,0000	74,7000	74,70	52,29	9,41	0,00	18,00	0,00
26	CANETA BIC CRISTAL DURA PRETA R. 833208 ATACADO - CAIXA C/60 - BIC vBCFST = 0,00	96081000	060	5405	CX	1,0000	38,9900	38,99	0,00	0,00	0,00	0,00	0,00
1123	CLIPS INCLILAND N.00 200 SOGORS R. 0607-3 ATACADO - PCT O2 - BACCHI vBCFST = 37,03, pFCP = 2,00%, vFCP = 0,74, vBCFPIST = 0,04, pFCPIST = 0,06%	83059000	020	5102	PC	1,0000	52,9000	52,90	37,03	6,67	0,00	18,00	0,00
482174	ELASTICO MERCUR 100 UNIDADES R. 40707 ATACADO - IND UNID - MERCUR vBCFST = 2,79, pFCP = 2,00%, vFCP = 0,96, vBCFPIST = 0,04, pFCPIST = 0,06%	40169990	020	5102	UN	1,0000	3,9900	3,99	2,79	0,50	0,00	18,00	0,00

RESERVA DO FISCO

VALORES TOTAIS DO FUNDO DE COMBATE A POBREZA (FCP): vFCP = 3,39, vFCPIST = 0,00

INFORMAÇÕES COMPLEMENTARES

VENDA PARA CONSUMIDOR FINAL NAO CONTRIBUINTE // VENDEDOR: ADRIANA ARAUJO/PEPIFO: 5236557/FAGAMENTO. CARTAO DEBITO / ALIQ. 18% BASE C. 168,92 V. ICMS 30,41 / BASE DE CÁLCULO DO ICMS REDUZIDA NOS TERMOS DO ARTIGO 1 DO DECRETO NO 36453, DE 29 DE OUTUBRO DE 2004. TRATAMENTO TRIBUTARIO ESPECIAL CONCEDIDO MEDIANTE PROCESSO EM NOME DA POSTULANTE. / IMPOSTO RETIDO POR SUBSTITUIÇÃO CONFORME RICMS RJ ART 37 LIVRO II, INC. II, ANEXO II, ANEXO I ART 2 LIVRO II / TELEFONE: SAC: 4020-6969 / PROCON: RUA DA AJUDA, 05, SUBSÓLO, CENTRO RIO DE JANEIRO RJ. TEL: (21) 5111 / COMISSÃO DE DEFESA DO CONSUMIDOR ALER TEL: (21) 2588 8418 RUA ALFANDEGA, 98 CENTRO RJ / VAL APROX DOS TRIBUTOS FED. R. 83,16 (16,97%) / VAL APROX DOS TRIBUTOS EST. R. 96,16 (19,62%) FONTE: IBPT / A CONFIRMAÇÃO DA QUANTIDADE DE VOLUMES DA NOTA DEVE SER FEITA NO ATO DA ENTREGA. RECLAMAÇÕES POSTERIORES REFERENTES A ESTE ASSUNTO SERAO DESCONSIDERADAS. RECLAMAÇÕES SOBRE FALTA DE ITEM DENTRO DO VOLUME SERAO RECEBIDAS NO PRAZO MAXIMO DE 7 DIAS CORRIDOS A PARTIR DA DATA DE ENTREGA DO PEDIDO.

680030089

690
 COPIA
 COBRE COMO ORIGINAL

04969469/0001-94

APM - E. M. VALE DO IINGUA

Rua Paraná nº 94
Bairro - CEP 20063-340
NOVA IGUAÇU - RJ

ADQUIRIDO COM
RECURSO F3
FNDE-FUDE

RECIBO DA APM - E. M. VALE DO IINGUA
CNPJ: 04.969.469/0001-94, à importância de
R\$ 490,14 (quatrocentos e no-
ventos reais e quarenta e centavos)
Pago com o cheque nº 08 nº 264690 do
/ / de Banco do Brasil

ASSINATURA - CARIMBO

05.214.053 / 0001-29

PARCO COMÉRCIO E SERVIÇOS LTDA.

Campo de São Cristóvão, 87

SÃO CRISTÓVÃO - CEP 20921-440

RIO DE JANEIRO - RJ

Declaramos que Recebemos o Material Constante
Desta Nota Fiscal com respectiva especificação
No dia 16 / 12 / 2021
Marita R. Martins professora ID 6970164
Assinatura
Rosaine de Souza Prof.ª - 10/694.303-9

RECEBEMOS

Rio de Janeiro, de de 20

PARCO COMÉRCIO E SERVIÇOS LTDA.

PARCO COMERCIO E SERVIÇOS LTDA
 SÃO CRISTOVÃO - RIO DE JANEIRO - RJ
 CEP: 20.921-440 - TELEFONE: (21) 3878 - 8852
 CPO DE SÃO CRISTOVÃO N° 87

DANFE
 DOCUMENTO AUXILIAR
 DA NOTA FISCAL
 ELETRÔNICA

0 - ENTRADA **1**
 1 - SAIDA

N° **379350**
 SFREB **6**
 FOLHA **1 / 1**

CHAVE DE ACESSO
3321 0905 2140 5300 0129 5500 6100 3793 5014 6175 3003

Consulta de autenticidade no portal nacional da NF-e
www.nfe.fazenda.gov.br/portal ou no site da Sefaz Autorizadora

NATUREZA DA OPERAÇÃO
 VENDAS DE MERCADORIA

INSCRIÇÃO ESTADUAL 77413936

INSCRIÇÃO ESTADUAL SUBST. TRIBUTARIA

INSCRIÇÃO ESTADUAL SUBST. TRIBUTARIA

77413936

NOME/RAZÃO SOCIAL
 A P M E M VALE DO TINGUA

ENDEREÇO
 RUA PARANA

MUNICÍPIO
 NOVA IGUAÇU

FAZENDA/ DUPLICATA

BAIRRO
 TINGUA

N° 34

FONE FAX
 217674920

UF RJ

CNPJ/CPF
 04.969.469/0001-94

CEP
 26063-340

INSCRIÇÃO ESTADUAL

DATA DE EMISSÃO
 27/07/2021

DATA DE ENTREGA SAÍDA
 27/07/2021

HORA DE SAÍDA

PROTÓCOLO DE AUTORIZAÇÃO DE USO
 13321015288060127092021 8:20:50-9390

1 - ADOS DA NF-e

CNPJ
 05.214.053/0001-29

BASE DE CÁLCULO DO ICMS DE SUBSTITUIÇÃO
 0,00

VALOR DO ICMS DE SUBSTITUIÇÃO
 0,00

VALOR TOTAL DOS PRODUTOS
 111,60

VALOR DO ICMS DE SUBSTITUIÇÃO
 0,00

VALOR TOTAL DA NOTA
 111,60

OUTRAS DESPESAS ACESSÓRIAS
 0,00

VALOR TOTAL DO IPI
 0,00

PLACA DO VEÍCULO REBOQUE

UF RJ

CNPJ
 12.902.997/0001-54

INSCRIÇÃO ESTADUAL
 79244902

PESO LÍQUIDO
 0,080

COD. PROD.	DESCRIÇÃO DOS PRODUTOS	NCM/SH	C.S.T.	CFOP	UN.	QUANT.	V. UNITARIO	V.PORAL	V. ICMS	B.C. ICMS	V. ICMS	ALÍQUOTAS		V. IPI
												ICMS	IPI	
215131	PEN DRIVE USB 16 GB TWISTE HD8900 ATACADO - IND UNID - MULTILASER	8523190	020	5102	UN	3,0000	33,9000	77,70	54,39	9,79	18,00	0,00	0,00	
260518	PEN DRIVE USB 16 GB TWISTE HD8900 ATACADO - IND UNID - MULTILASER	8523190	020	5102	UN	1,0000	33,9000	33,90	23,73	4,27	18,00	0,10	0,10	

RESERVADO AO FISCO

VALORES TOTAIS DO FUNDO DE COMBATE A POBREZA (FCP): WCP = 1,5% FCPST = 0,00

INFORMAÇÕES COMPLEMENTARES

VENDA PARA CONSUMIDOR FINAL NÃO CONTRIBUENTE / VENDEDOR: ADRIANA ARAUJO / PEDIDO: 5241487 / PAGAMENTO: CARTÃO DÉBITO / ALIQ. 18% BASE C. 73,12 V. ICMS 14,06 / MEDIANTE PROCESSO EM NOME DA POSTULANTE. / TELEFONE: SAC: 4020-6969 / FONECON: RUA DA AJUDA, 01, SUBSOLO, CENTRO RIO DE JANEIRO RJ. TEL: (21) 5111 / COMISSÃO DE DEFESA DO CONSUMIDOR ALEJY TEL: (21) 2588 8418 RUA ALFANDEGA, 08 CENTRO RJ VAL. APROX DOS TRIBUTOS FED. R 29,54(26,49%) / VAL. APROX DOS TRIBUTOS EST. R 22,32(20%) FONTE: IBPT / A CONFERÊNCIA DA QUANTIDADE DE VOLUMES DA NOTA DEVE SER FEITA NO ATO DA ENTREGA. RECLAMAÇÕES POSTERIORES REFERENTES A ESTE ASSUNTO SERÃO DESCONSIDERADAS. RECLAMAÇÕES SOBRE FALTA DE ITEM DENTRO DO VOLUME SERÃO RECEBIDAS NO PRAZO MÁXIMO DE 7 DIAS CORRIDOS A PARTIR DA DATA DE ENTREGA DO PEDIDO.

2022/003089

CÓPIA:
 CONFERE COM ORIGINAL

Suzana F. Campos
 DIRETORIA GERAL
 MAT. 71833-2330

789

04969469/0001-11

APM-E IN. VALE DO INDIÚA

Rua Paraná nº 34
Tingüá - Cep 26.088-340
NOVA IGUAÇU - RJ

RECEBI DO APM - E IN VALE DO INDIÚA

Nº PJ: 04969469/0001-11, à importância de
R\$ 111,60 (cento e onze reais)

Pago com cheque nº 191734 de
29 / 01 / 2004 Banco do Brasil

SINATURA: ARIMBO

05.21 05370 11-29

PARCO COMÉRCIO E SERVIÇOS LTDA.

Camp. de São Cristóvão, 0, 87

SÃO CRISTÓVÃO - CEP 921-440

RUA DE JANEIRO

Rio de Janeiro, _____ de _____ de 20____
PARCO COMÉRCIO E SERVIÇOS LTDA.

RECEBIMOS

REQUERIDO COM
FECHADO E J
FIM DE FIM DE

Declaramos que recebemos o material constante na
Desta Nota Fiscal com respectiva especificação

No dia 16 / 02 / 2004

Marta R. Martins professora, 016970364
Assinatura
Arlaine Edson Reis - 10/694303-9
Assinatura - Cargo - Articulista

PARCO COMERCIO E SERVICOS LTDA
 SÃO CRISTOVÃO - RIO DE JANEIRO - RJ
 CEP: 20.921-440 - TELEFONE: (21) 3878 - 8852
 CPO DE SÃO CRISTOVÃO Nº 87

DANFE
 DOCUMENTO AUXILIAR
 DA NOTA FISCAL
 ELETRONICA

0 - ENTRADA
 1 - SAIDA

Nº **379366**
 SÉRIE **6**
 FOLHA **1/2**

CHAVE DE ACESSO
3321 0905 2140 5300 0129 5500 6000 3793 6612 8264 5389

Consulta de autenticidade no portal nacional da NF-e
 www.nfe.fazenda.gov.br/portal ou no site da Sefaz Autorizadora

NATUREZA DA OPERAÇÃO
VENDAS DE MERCADORIA

INSCRIÇÃO ESTADUAL **77413936**

INSCRIÇÃO ESTADUAL SUBST. TRIBUTÁRIA

PROTÓCOLO DE AUTORIZAÇÃO DE USO
933210158570264 28/09/2021 08:23:28-03:00

DADOS DA NF-e

CNPJ **05.214.053/0001-29**

CNPJ/CPF **04.969.469/0001-94**

DATA DE EMISSÃO **28/09/2021**

DATA DE ENTRADA SAIDA **28/09/2021**

HORA DE SAIDA

BAIRRO **TINGUA**

Nº **34**

CEP **26063-340**

INSCRIÇÃO ESTADUAL

UF **RJ**

UF **RJ**

RAZÃO SOCIAL
ALPT PRAZERES TRANSPORTES DE C

ENDEREÇO
AVENIDA DONA TEREZA CRISTINA

MUNICÍPIO
DUQUE DE CAXIAS

QUANTIDADE **3**

ESPECIE

MARCA

VOLUME(S)

NUMERAÇÃO

PESO BRUTO

PESO LÍQUIDO **14.220**

VALOR DO ICMS **18,91**

BASE DE CÁLCULO DO ICMS DE SUBSTITUIÇÃO **0,00**

VALOR DO ICMS DE SUBSTITUIÇÃO **0,00**

VALOR TOTAL DOS PRODUTOS **505,96**

VALOR DO FRETE **0,00**

VALOR DO SEGURO

VALOR TOTAL DA NOTA **505,96**

VALOR TOTAL DOS PRODUTOS **505,96**

VALOR TOTAL DA NOTA **505,96**

VALOR TOTAL DOS PRODUTOS **505,96**

VALOR TOTAL DA NOTA **505,96**

COD. PROD.	DESCRIÇÃO DOS PRODUTOS	NCM/SH	C.S.T.	C.FOP	UN.	QUANT.	V. UNITARIO	VOTAL	BC. ICMS	V. ICMS	ALÍQUOTAS		V. IPT
											ICMS	IR	
159400	PASTA SUSPENSIVA KRAFT HASTE PLAST CP 200 QMG 002 X MASTER - CAIXA C/50 - BELLO	48202900	060	5403	CX	1,0000	109,99	109,99	0,00	0,00	0,00	0,00	0,00
149838	ALBUNETE PIMPA KIT TIPO TACA CORES R.TS9025 ATACADO - CARTELA C/25 - KIT	73170990	260	5405	CA	4,0000	2,1600	8,64	0,00	0,00	0,00	0,00	0,00
481483	BORRACHA EVA 40X57X1 ANMI SORTIDO EVA-100 ATACADO - PCT C/10 - KIT	39261000	260	5405	PC	2,0000	17,6000	23,20	0,00	0,00	0,00	0,00	0,00
590133	CADBERNO NUMERADO 100FLS SEM MARGEM R.231556 ATACADO - PCT C/5 - TILIBRA	48202900	060	5403	PC	1,0000	48,9000	48,90	0,00	0,00	0,00	0,00	0,00
219347	CANETA BIC FINA PRECISAO - CRISTAL PRETA R.88669 ATACADO - CAIXA C/50 - BIC	96081000	060	5403	CX	1,0000	41,9900	41,99	0,00	0,00	0,00	0,00	0,00
530062	CARTOLINA DUPLA FACE 48X66 100GM/2 ANARELO ATACADO - PCT C/20 - NOVAPRINT	48102990	020	5102	PC	1,0000	15,9000	15,90	11,13	2,00	18,00	0,00	0,00
530070	CARTOLINA DUPLA FACE 48X66 100GM/2 AZUL ROYAL 098 ATACADO - PCT C/20 - NOVAPRINT	48102990	020	5102	PC	1,0000	15,9000	15,90	11,13	2,00	18,00	0,00	0,00
530043	CARTOLINA DUPLA FACE 48X66 100GM/2 BRANCO 000 ATACADO - PCT C/20 - NOVAPRINT	48102990	020	5102	PC	1,0000	15,9000	15,90	11,13	2,00	18,00	0,00	0,00
530060	CARTOLINA DUPLA FACE 48X66 100GM/2 LARANJA 030 ATACADO - PCT C/20 - NOVAPRINT	48102990	020	5102	PC	1,0000	15,9000	15,90	11,13	2,00	18,00	0,00	0,00
530056	CARTOLINA DUPLA FACE 48X66 100GM/2 ROSA PINK ATACADO - PCT C/20 - NOVAPRINT	48102990	020	5102	PC	1,0000	15,9000	15,90	11,13	2,00	18,00	0,00	0,00

DADOS DO PRODUTO/SERVIÇOS

RESERVADO AO FISCO

VALORES TOTAIS DO FUNDO DE COMBATE A POBREZA (FCP): vFCP = 2,09, vFCPST = 0,00

INFORMAÇÕES COMPLEMENTARES

VENDA PARA CONSUMIDOR FINAL NAO CONTRIBUINTE // VENDEDOR: ADRIANA ARAUJO/ PEDIDO: 52414847/PAGAMENTO: CARTAO DEBITO / ALIQ. 18% BASE C. 105,20 V.ICMS 18,91/ BASE DE CÁLCULO DO ICMS REDUZIDA NOS TERMOS DO ARTIGO 1 DO DECRETO NO 36453, DE 29 DE OUTUBRO DE 2004. TRATAMENTO TRIBUTARIO ESPECIAL CONCEDIDO MEDIANTE PROCESSO RM NOME DA POSTULANTE. / IMPOSTO RETIDO POR SUBSTITUICAO CONFORME RICMS RJ ART 27 LIVRO II, ANEXO II, ART 2 LIVRO II / TELEFONE SAC: 4020-6969 / PROCON: RUA DA AJUDA, 05, SUBSOLO, CENTRO RIO DE JANEIRO RJ. TEL: (21)1511 / COMISSAO DE DEFESA DO CONSUMIDOR ALERJ TEL: (21)2588 8418 RUA ALFONDEGA, 08 CENTRO RJ / VAL APROX DOS TRIBUTOS FED. R.81,55(16,12%/ VAL APROX DOS TRIBUTOS EST. R.98,36(19,44%) FONTE:IBPT / A CONFERENCIA DA QUANTIDADE DE VOLUMES DA NOTA DEVE SER FEITA NO ATO DA ENTREGA. RECLAMACOES POSTERIORES REFERENTES A ESTE ASSUNTO SERAO DESCONSIDERADAS. RECLAMACOES SOBRE FALTA DE ITEM DENTRO DO VOLUME SERAO RECEBIDAS NO PRAZO MAXIMO DE 7 DIAS CORRIDOS A PARTIR DA DATA DE ENTREGA DO PEDIDO.

2022/003089

COPIA
 CONFERE COM ORIGINAL

839

Handwritten text at the top left corner, possibly a date or reference number.

Vertical text on the right side of the page, possibly a page number or a reference code.

Small handwritten mark or symbol on the right side of the page.

PARCO COMERCIO E SERVICOS LTDA
 SÃO CRISTOVÃO - RIO DE JANEIRO - RJ
 CEP: 20.921-440 - TELEFONE: (21) 3878 - 8852
 CPO DE SÃO CRISTOVÃO, Nº 87

DANFE
 DOCUMENTO AUXILIAR
 DA NOTA FISCAL
 ELETRONICA

0 - ENTRADA
 1 - SAIDA

Nº **379366**
 SÉRIE **6**
 FOLHA **2/2**

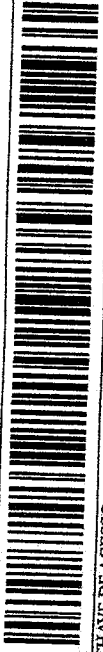

CHAVE DE ACESSO
3321 0905 2140 5300 0129 5500 6000 3793 6612 8264 5389

Consulta de autenticidade no portal nacional da NF-e
 www.nfe.fazenda.gov.br/portal ou no site da Sefaz Autorizadora

**VENDEDA PARA OPERAÇÃO
 VENDAS DE MERCADORIA**

INSCRIÇÃO ESTADUAL 77413936

INSCRIÇÃO ESTADUAL SUBST. TRIBUTÁRIA

PROTÓCOLO DE AUTORIZAÇÃO DE USO
 333210158570264 28/09/2021 08:23:28-03:00

CPV
US.214.053/0001-29

COD. PROD.	DESCRIÇÃO DOS PRODUTOS	NCM/SH	C.S.T. CFOP	UN.	QUANT.	V. UNITÁRIO	V. TOTAL	BC. ICMS	V. ICMS	ALÍQUOTAS ICMS	V. IPI
530045	vBCFCP = 11,13, pFCP = 2,00%, vFCP = 0,22, vBCFCPST = 0,00, pFCPST = 0,00% CARTOLINA DUPLA FACE 48X66 110G/M2 VERDE ESCU 061 ATACADO - PCT C70 - NOVAPRINT	48102990	020 5102	PC	1,00000	15,9000	15,90	11,13	2,00	18,00	0,00
530039	vBCFCP = 11,13, pFCP = 2,00%, vFCP = 0,22, vBCFCPST = 0,00, pFCPST = 0,00% CARTOLINA DUPLA FACE 48X66 110G/M2 VERMELHO 020 ATACADO - PCT C70 - NOVAPRINT	48102990	020 5102	PC	1,00000	15,9000	15,90	11,13	2,00	18,00	0,00
149809	COLA EM BASTAO KIT 9GRS RGLIQU ATACADO - PCT C12 - KIT	32082020	260 5405	PC	1,00000	12,9900	12,99	0,00	0,00	0,00	0,00
176354	FACA ESTILETE LARGO PROF. KIT 6007 16931466 ATACADO - CARTELA UNID - KIT	82119390	260 5405	CA	2,00000	9,5000	19,00	0,00	0,00	0,00	0,00
2438	PASTA CATALOGO C/ 50 PLASTICOS COMBATE 122 ATACADO - IND UNID - ACP	42021210	060 5405	UN	3,00000	15,9900	47,97	0,00	0,00	0,00	0,00
6144	PASTA MODELO 17 AZUL ATACADO - PCT C150 - IMPRIMO	42021210	060 5405	PC	1,00000	40,9900	40,99	0,00	0,00	0,00	0,00
675945	PLASTICO 4 FUROS OFICIO GROSSO R.608 ATACADO - PCT C100 - PLASTIPARK	39232110	020 5102	PC	1,00000	38,9900	38,99	27,29	4,91	18,00	0,00
	vBCFCP = 27,29, pFCP = 2,00%, vFCP = 0,55, vBCFCPST = 0,00, pFCPST = 0,00% vFCPST = 0,00										

DADOS DO PRODUTO/SERVICOS

**CÓPIA
 CONFERE COMO ORIGINAL**

Sistema F. Compensação
 DIRETORIA GERAL
 MAT. 11800000

04969469/0001-94

AFM - E. M. VALE DO TINGUA

Rua Paraná nº 34
Tingua - CEP 26.033-340
NOVA IGUAÇU - RJ

04969469/0001-94

AFM - E. M. VALE DO TINGUA

Rua Paraná nº 34
Tingua - CEP 26.033-340
NOVA IGUAÇU - RJ

J: 04 969 469/0001-94, à importância de

R\$ 505,96

(quinhentos e cinco

reais e noventa e seis centavos)

Pago com o cheque nº 000.941.632 de

29/09/2021 do Banco do Brasil

NATURA - CARIMBO

05.214.053/0001-29

PARCO COMÉRCIO E SERVIÇOS LTDA.

Campo de São Cristóvão, 87

SÃO CRISTÓVÃO - CEP 20921-440

RIO DE JANEIRO - RJ

ADQUIRIDO COM
FEUROS E
FIDE-JUDE

RECEBEMOS

Rio de Janeiro, ____ de ____ de 20 ____
PARCO COMÉRCIO E SERVIÇOS LTDA.

Declaramos que Recebemos o Material Constante

Desta Nota Fiscal em respectiva especificação

No dia 16/12/2021

Elizandra R. Mendes Professora 50167016

Elizandra R. Mendes Professora 50167016

10/09/2021 - 309-9

890

RECEBEMOS DE GOLD MAXPRESS COMERCIO DE ARTIGOS DE INF. EIRELI	OS PRODUTOS CONSTANTES DA NOTA FISCAL INDICADA AO LADO	NF-e Nº 000.015.274 SÉRIE: 001
DATA DE RECEBIMENTO	IDENTIFICAÇÃO E ASSINATURA DO RECEBEDOR 2022/003089	

Identificação do Emitente GOLD MAXPRESS COMERCIO DE ARTIGOS DE INF. EIRELI RUA OTAVIO TARQUINO, 535 Centro CEP 26210-171 Nova Iguaçu - RJ Telefone: (21) 2668-5501	DANFE Documento Auxiliar da Nota Fiscal Eletrônica 0 - ENTRADA <input type="checkbox"/> 1 - SAÍDA <input checked="" type="checkbox"/> Nº 000.015.274 SÉRIE 001 FOLHA 01/01	
		CHAVE DE ACESSO 3321 1107 2130 6200 0120 5500 1000 0152 7411 5566 5360

NATUREZA DA OPERAÇÃO Venda Merc Adq de Terc	IE DO SUBST. TRIBUTÁRIO	CNPJ 07.213.062/0001-20
INSCRIÇÃO ESTADUAL 77864903		

DESTINATÁRIO / REMETENTE		CNPJ/CNPJ	DATA DA EMISSÃO
NOME/RAZÃO SOCIAL APM EM VALE DO TINGUA		04.969.469/0001-94	03/11/2021
ENDEREÇO Rua Parana, n 34	BAIRRO / DISTRITO Tingua	CEP	DATA DA ENTRADA / SAÍDA 03/11/2021
MUNICÍPIO Nova Iguaçu	FONE / FAX	UF RJ	INSCRIÇÃO ESTADUAL
FATURA			HORA DA ENTRADA / SAÍDA 16:38

CÁLCULO DO IMPOSTO					
BASE DE CALC DO ICMS	VALOR DO ICMS	BASE CALC DO ICMS ST	VALOR DO ICMS ST	VALOR ICMS DESONERADO	VALOR TOTAL DOS PRODUTOS
		500,00	0,00	0,00	500,00
VALOR DO FRETE	VALOR DO SEGURO	DESCONTO	OUTRAS DESP ACESSÓRIAS	VALOR DO IPI	VALOR TOTAL DA NOTA
0,00	0,00	0,00	0,00	0,00	500,00

TRANSPORTADOR VOLUMES TRANSPORTADOS						
RAZÃO SOCIAL		FRETE POR CONTA	CÓDIGO ANTT	PLACA DO VEÍCULO	UF	CNPJ/CPF
		9 - Sem Frete				
ENDEREÇO			MUNICÍPIO	UF		INSCRIÇÃO ESTADUAL
QUANTIDADE	ESPÉCIE	MARCA	NUMERAÇÃO	PESO BRUTO	PESO LÍQUIDO	
				0,000	0,000	

DADOS DOS PRODUTOS / SERVIÇOS														
CÓD. PRODUTO	DESCRIÇÃO DOS PRODUTOS / SERVIÇOS	NCM / SH	CSOS	CFOP	UNID.	QUANT.	V. UNIT.	V. TOTAL	V. DESC.	BC ICMS	VJCMS	V.IPI	ALIQ ICMS	ALIQ IPI
1147	REC HP 2612 120g	84439932	0202	5401	UN	7	50,00	350,00	0,00	0,00	0,00	0,00	0,00	0,00
Carga Tributária: R\$ 127,61 Fonte da Carga Tributaria: IBPT														
2419	REC BROTHER TN-1060 50g	84439933	0202	5401	UN	2	45,00	90,00	0,00	0,00	0,00	0,00	0,00	0,00
Carga Tributária: R\$ 32,81 Fonte da Carga Tributaria: IBPT														
3365	REC SAMSUNG 2850/2851 160g	84439939	0202	5401	UN	1	60,00	60,00	0,00	0,00	0,00	0,00	0,00	0,00
Carga Tributária: R\$ 23,52 Fonte da Carga Tributaria: IBPT														

CÓPIA CONFERE COM ORIGINAL

ADQUIRIDO COM RECURSO FISCAL - PDDE

Suzara F. Gonçalves
DIRETORA GERAL
AT. 11050-0000

CÁLCULO DO ISSQN			
INSCRIÇÃO MUNICIPAL 249904	VALOR TOTAL DOS SERVIÇOS	BASE DE CÁLCULO DO ISSQN	VALOR DO ISSQN

DADOS ADICIONAIS	
INFORMAÇÕES COMPLEMENTARES PERMITE O APROVEITAMENTO CREDITO ICMS NOS TERMOS ART 23 DALC 123 BC PARA CREDITO ICMS R\$ VALOR DO CREDITO ICMS R\$ PROCON RUA RIO BRANCO, 25-5 ANDAR - CENTRO - RIO DE JANEIRO-RJ- CEP 20040-000 TEL. 0800-282-7060	RESERVADO AO FISCO

