

2020/008534-

BAZAR TERREMOTO

07.634.018/0001-94
 Coutinho da Silva Papelaria e Bazar
 de Calazans, 22 Posse, Nova Iguaçu, RJ CEP 26020090

S.
 Rua São José

ORÇAMENTO SOLICITADO POR: Escola Municipal Ruy Murilo Costa
 Emitido em: Outubro de 2019 - Valido por 3 Meses

QTDE	PRODUTOS/SERVIÇOS	VALOR UNIT.	VALOR TOTAL
2	PAPEL A4	R\$ 280,00	R\$ 560,00
1	PAPEL PARDO	R\$ 50,00	R\$ 50,00
2	BOLA LATEX	R\$ 9,00	R\$ 18,00
3	EVA 40x 48 c/10	R\$ 15,00	R\$ 45,00
9	EVA 40x 60 c/10	R\$ 25,00	R\$ 225,00
21	CARTOLINA D/FACE C/20	R\$ 15,00	R\$ 315,00
19	COLA PLÁSTICA 90G c/6	R\$ 8,00	R\$ 152,00
4	COLA PLÁSTICA kg	R\$ 20,00	R\$ 80,00
4	FITA ADESIVA 45x45	R\$ 12,00	R\$ 48,00
7	LAPIS COR C/12	R\$ 38,20	R\$ 267,40
1	LAPIS COR C/12 TRIANGULAR	R\$ 40,00	R\$ 40,00
3	PAPEL GLACE C/40	R\$ 18,00	R\$ 54,00
10	PAPEL CREPOM C/10	R\$ 8,00	R\$ 80,00
1	PISTOLA C/ QUENTE GRDE	R\$ 50,00	R\$ 50,00
2	COLA SILICONE 60G C/06	R\$ 21,00	R\$ 42,00
TOTAL GERAL			R\$ 2.026,40

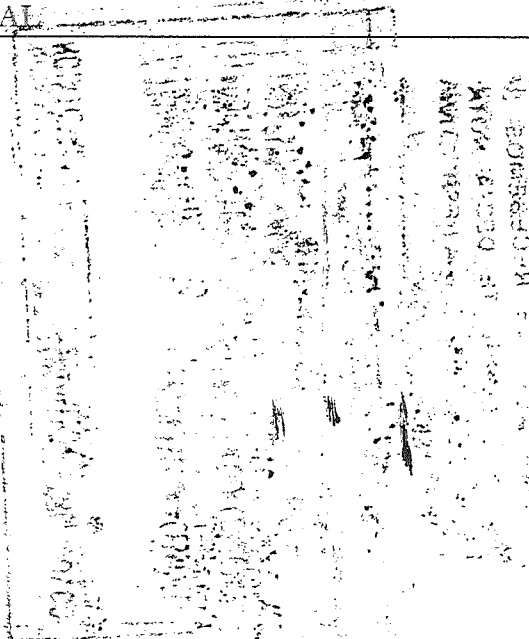

R
 56

2020/008584=



FUTURO TECNOLOGIA E SERVIÇOS

Rua João Fernandes Neto, 1163- CEP 26130-050.

Centro - Belford Roxo - RJ - CNPJ - 10.668.547/0001-13

EMITIDO EM OUTUBRO DE 20 19 - VAL: JANEIRO DE 2020

CONFORME SOLICITADO SEGUE ORÇAMENTO

PARA ESCOLA MUNICIPAL MURILO COSTA

2	BOLA LATEX	R\$	10,00	R\$	20,00
21	CARTOLINA D/FACE C/20	R\$	17,00	R\$	357,00
19	COLA PLÁSTICA 90G c/6	R\$	9,10	R\$	172,90
4	COLA PLÁSTICA kg	R\$	21,00	R\$	84,00
2	COLA SILICONE 60G C/06	R\$	23,00	R\$	46,00
3	EVA 40x 48 c/10	R\$	14,90	R\$	44,70
9	EVA 40x 60 c/10	R\$	24,90	R\$	224,10
4	FITA ADESIVA 45x45	R\$	13,00	R\$	52,00
7	LAPIS COR C/12	R\$	40,00	R\$	280,00
1	LAPIS COR C/12 TRIANGULAR	R\$	44,00	R\$	44,00
2	PAPEL A4	R\$	280,00	R\$	560,00
10	PAPEL CREPOM C/10	R\$	12,00	R\$	120,00
3	PAPEL GLACE C/40	R\$	21,00	R\$	63,00
1	PAPEL PARDO	R\$	55,00	R\$	55,00
1	PISTOLA C/ QUENTE GRDE	R\$	55,00	R\$	55,00
TOTAL GERAL		R\$	2.177,70		

GRATOS,

32

2020/008584

BAZAR TERREMOTO

07.634.018/0001-94
Coutinho da Silva Papelaria e Bazar
de Calazans, 22 Posse, Nova Iguaçu, RJ CEP 26020090

S.
Rua São José

ORÇAMENTO SOLICITADO POR: Escola Municipal Ruy Murilo Costa
Emitido em: Dezembro de 2019 - Valido por 3 Meses

QTDE	PRODUTOS/SERVIÇOS	VALOR UNIT.	VALOR TOTAL
4	BOLA DE SOPRAR LATEX	R\$ 9,90	R\$ 39,60
8	CAETOLINA D/FACE c/20	R\$ 18,00	R\$ 54,00
1	CARTUCHO HP 662	R\$ 55,00	R\$ 55,00
1	CARTUCHO HP 662 XL	R\$ 166,00	R\$ 166,00
1	FITA ADESIVA D/FACE C/ 6	R\$ 25,00	R\$ 25,00
8	GRAMPEADOR METAL	R\$ 20,00	R\$ 60,00
1	PAPEL LAMINADO C/20	R\$ 33,00	R\$ 33,00
1	TNT c/50 M	R\$ 55,00	R\$ 55,00
TOTAL GERAL			R\$ 487,60



FUTURO TECNOLOGIA E SERVIÇOS

Rua João Fernandes Neto, 1163- CEP 26130-050.

Centro - Belford Roxo - RJ - CNPJ - 10.668.547/0001-13

EMITIDO EM MARÇO DE 2019 - VAL: JUNO DE 2019

CONFORME SOLICITADO SEGUE ORÇAMENTO

PARA ESCOLA MUNICIPAL MURILO COSTA

4	BOLA DE SOPRAR LATEX	R\$	10,00	R\$	40,00
3	CAETOLINA D/FACE c/20	R\$	20,00	R\$	60,00
1	CARTUCHO HP 662	R\$	56,00	R\$	56,00
1	CARTUCHO HP 662 XL	R\$	170,00	R\$	170,00
1	FITA ADESIVA D/FACE C/ 6	R\$	33,00	R\$	33,00
3	GRAMPEADOR METAL	R\$	21,90	R\$	65,70
1	PAPEL LAMINADO C/20	R\$	40,00	R\$	40,00
1	TNT c/50 M	R\$	55,90	R\$	55,90
TOTAL GERAL R\$			520,60		

GRATOS,

63

CAÇULA (NOVA IGUAÇU)

RODOVIA PRESIDENTE DUTRA - JARDIM TROPICAL - NOVA IGUAÇU - RJ - Cep:26015005
Telefone: (21) 35788200 - Fax: (21) 35788201 E-mail:

ESCOLA MUNICIPAL MURILO COSTA

RUA TOMAS FONSECA NºSN
CERAMICA

NOVA IGUAÇU

(21) 27997808 Produto em: taleilaomurillocosta@gmail.com

COTAÇÃO: 505 [VENDA BALCÃO]

26031510 Atendente: CARLOS SOUZA
RJ

Emissão: 09/10/2019 14:01:22

Válido até: 13/10/2019 14:01:00

Código	Produto	Embalagem	Fabricante	Valor	Quantidade	Total
600217	BOLA DE SOPRAR 9 LISA CORES SORTIDAS	ATACADO PCT C/5	SAO ROQUE	8,99	\$2,00	17,98
481483	BORRACHA EVA 40X48X1.5MM SORTIDO EVA-100	ATACADO PCT C/1	KIT	10,40	\$3,00	31,20
418631	BORRACHA EVA 40X60X2MM AMARELO EVA-011	ATACADO PCT C/1	KIT	20,50	\$1,00	20,50
418638	BORRACHA EVA 40X60X2MM AZUL EVA-038	ATACADO PCT C/1	KIT	20,50	\$1,00	20,50
418627	BORRACHA EVA 40X60X2MM GLITTER AMARELO OURO GL-EVA-004	ATACADO PCT C/5	KIT	21,50	\$1,00	21,50
374489	BORRACHA EVA 40X60X2MM GLITTER BRANCO GL-EVA-017	ATACADO PCT C/5	KIT	21,50	\$1,00	21,50
374478	BORRACHA EVA 40X60X2MM GLITTER ROSA GL-EVA-001	ATACADO PCT C/5	KIT	21,50	\$1,00	21,50
374479	BORRACHA EVA 40X60X2MM GLITTER VERMELHO GL-EVA-002	ATACADO PCT C/5	KIT	21,50	\$1,00	21,50
418630	BORRACHA EVA 40X60X2MM LARANJA EVA-008	ATACADO PCT C/1	KIT	20,51	\$1,00	20,51
418632	BORRACHA EVA 40X60X2MM VERDE ESCURO EVA-013	ATACADO PCT C/1	KIT	20,50	\$1,00	20,50
418629	BORRACHA EVA 40X60X2MM VERMELHO EVA-002	ATACADO PCT C/1	KIT	20,50	\$1,00	20,50
534330	CARTOLINA DUPLA FACE 45X66 120G/M2 ROXO	ATACADO PCT C/2	ROMITEC	11,90	\$1,00	11,90
530062	CARTOLINA DUPLA FACE 48X66 110G/M2 AMARELO	ATACADO PCT C/2	NOVAPRINT	12,90	\$3,00	38,70
530069	CARTOLINA DUPLA FACE 48X66 110G/M2 AZ. CELEST 094	ATACADO PCT C/2	NOVAPRINT	12,90	\$1,00	12,90
530070	CARTOLINA DUPLA FACE 48X66 110G/M2 AZUL ROYAL 098	ATACADO PCT C/2	NOVAPRINT	12,90	\$1,00	12,90
530043	CARTOLINA DUPLA FACE 48X66 110G/M2 BRANCO 000	ATACADO PCT C/2	NOVAPRINT	12,90	\$4,00	51,60
534143	CARTOLINA DUPLA FACE 48X66 110G/M2 LILAS 070	ATACADO PCT C/2	NOVAPRINT	12,90	\$1,00	12,90
530072	CARTOLINA DUPLA FACE 48X66 110G/M2 MARRON 110	ATACADO PCT C/2	NOVAPRINT	12,90	\$2,00	25,80
530071	CARTOLINA DUPLA FACE 48X66 110G/M2 PRETO 101	ATACADO PCT C/2	NOVAPRINT	12,90	\$1,00	12,90
609979	CARTOLINA DUPLA FACE 48X66 110G/M2 ROSA CLARO	ATACADO PCT C/2	NOVAPRINT	12,90	\$1,00	12,90
530056	CARTOLINA DUPLA FACE 48X66 110G/M2 ROSA PINK	ATACADO PCT C/2	NOVAPRINT	12,90	\$2,00	25,80
530065	CARTOLINA DUPLA FACE 48X66 110G/M2 VERDE BAND 061	ATACADO PCT C/2	NOVAPRINT	12,90	\$1,00	12,90
534142	CARTOLINA DUPLA FACE 48X66 110G/M2 VERDE CLARO	ATACADO PCT C/2	NOVAPRINT	12,90	\$1,00	12,90
530059	CARTOLINA DUPLA FACE 48X66 110G/M2 VERMELHO 020	ATACADO PCT C/2	NOVAPRINT	12,90	\$2,00	25,80
95041	COLA PLASTICA 90GRS KIT	ATACADO PCT C/6	KIT	7,15	\$19,00	135,85
636642	COLA PLASTICA 1000GRS KIT PREMIUM	ATACADO IND UNII	KIT	10,45	\$4,00	41,80
640587	COLA SILICONE 60ML	MULTIPLA ATACADO PC	HERO	18,90	\$2,00	37,80
220044	FITA P/EMB. 45X45 KIT TRANSPARENTE	ATACADO PCT C/4	KIT	8,20	\$4,00	32,80

2020/008584

20

311623	GIZAO DE CERA 12 CORES SORTIDO	ATACADO PCT C/1:	KIT	33,90	\$3,00	101,70
234372	LAPIS DE COR INTEIRO 12 CORES KIT REF.8004-12	ATACADO PCT C/1:	KIT	32,30	\$7,00	226,10
243685	LAPIS DE COR INTEIRO 12 CORES KIT TRIANGULAR PL-9011-12	ATACADO PCT C/1:	KIT	32,30	\$1,00	32,30
536659	PAPEL BRILHO/GLACE 50X60 VERDE BANDEIRA 076	ATACADO PCT C/4(PAPEL SAO JOAO	11,90	\$1,00	11,90
536658	PAPEL BRILHO/GLACE 50X60 ROSA PINK 070	ATACADO PCT C/4(PAPEL SAO JOAO	11,90	\$1,00	11,90
536660	PAPEL BRILHO/GLACE 50X60 VERMELHO 072	ATACADO PCT C/4(PAPEL SAO JOAO	11,90	\$1,00	11,90
59294	PAPEL CHAMEX A4 OFFICE 75GRS 500FLS	MASTER CAIXA C/1:	CHAMEX	175,00	\$2,00	350,00
359546	PAPEL CREPOM COMUM AMARELO	ATACADO PCT C/1(NOVAPRINT	6,90	\$1,00	6,90
370594	PAPEL CREPOM COMUM AZUL CLARO	ATACADO PCT C/1(NOVAPRINT	6,90	\$1,00	6,90
359547	PAPEL CREPOM COMUM AZUL ESCURO	ATACADO PCT C/1(NOVAPRINT	6,90	\$1,00	6,90
359548	PAPEL CREPOM COMUM BRANCO	ATACADO PCT C/1(NOVAPRINT	6,90	\$1,00	6,90
359549	PAPEL CREPOM COMUM LARANJA	ATACADO PCT C/1(NOVAPRINT	6,90	\$1,00	6,90
359552	PAPEL CREPOM COMUM ROSA CLARO	ATACADO PCT C/1(NOVAPRINT	6,90	\$1,00	6,90
370595	PAPEL CREPOM COMUM ROSA PINK	ATACADO PCT C/1(NOVAPRINT	6,90	\$1,00	6,90
359553	PAPEL CREPOM COMUM VERDE BANDEIRA	ATACADO PCT C/1(NOVAPRINT	6,90	\$1,00	6,90
359554	PAPEL CREPOM COMUM VERDE FOLHA	ATACADO PCT C/1(NOVAPRINT	6,90	\$1,00	6,90
359555	PAPEL CREPOM COMUM VERMELHO	ATACADO PCT C/1(NOVAPRINT	6,90	\$1,00	6,90
533913	*** PAPEL KRAFT OURO 66X96 80G/M ²	MASTER PCT C/10(DIVERSOS	41,90	\$1,00	41,90
344485	PISTOLA P COLA QUENTE GRANDE TOP HF 045	ATACADO IND UNID	KIT	43,70	\$1,00	43,70
Condições de Pagamentos:				Quantidade de Itens:		47
CARTAO DEBITO 1 DIAS.....						1.656,24
Preços válidos até o vencimento da cotação ou enquanto durarem nossos estoques.				Total a Pagar:		1.656,24

Anotações:

Atenção: #1 Os preços são válidos apenas para compras com o serviço de entrega.
#2 Os itens assinalados com *** não foram atendidos pelo estoque.

Handwritten signature and number 65

Nos dias de dezembro de dois mil e dezenove os membros do Conselho Fiscal
 se reuniram presentes na sala dos professores da Escola Municipal M
 e foram as 16 horas após de discutir quais os materiais que a escola
 precisava comprar com o valor destinado ao custo do projeto Maus Alf
 lupião, depositado nas contas nº 98935, do Banco do Brasil, no valor
 R\$ 1026,00 (mil e vinte e seis reais). Foi deliberado a importância d
 aquisição dos seguintes materiais: folhas A4, canetas para quadro bra
 nco, marcadores para canetas de quadro branco, apagadores de quadros
 brancos, líquido de limpeza para quadros brancos, canetas piloto de vários
 cores, tintas, livros de atividades interativas, jogos de alfabetização (dominó
 da memória), quebra-cabeças, etc), jogos de encaixe, blocos lógicos, ta
 buleiro com letras ou números, trena para impressora, lápis, borracha
 montada, lápis de cor, giz de cera, massa de modelar. Após a reunião
 a bordo foi a saída dos membros da ARM, segmento funcionários
 plenos do Conselho Fiscal, Maria Helena Sclerius Monteiro e Rafaelle
 Magalhães Brito da Silva. Foi aprovada a substituição das mes
 sas pelas funcionárias Adriana da Conceição Lima, CPF nº 012.567.702-05
 Marly de Farias Alves, CPF nº 015.574.207-85. Foi encerrada
 reunião, assinando todos os presentes: Vilmara Gleice, Simone R. Bento
 Alves de Souza, Adriana da Conceição Leveira, Patrícia C. Rodrigues
 da Silva de P. da Silva, Alina Siqueira Lopes Santos; em tempo, foi realizada
 substituição da funcionária de limpeza Braga por Thainá Lourenço Fernandes
 Nascimento, CPF 196.755.074-28, Conselho Deliberativo.



ESTADO DO RIO DE JANEIRO
 PREFEITURA DA CIDADE DE NOVA IGUAÇU
 SECRETARIA MUNICIPAL DE EDUCAÇÃO

2020/008584

PARECER DO CONSELHO FISCAL

Conselho Fiscal aprovado em Assembléia Geral de
12/06/18, conforme lavrado em Livro Ata
 às folhas nº. 40.

APM do (a) E.M. Murilo Costa

Município

NOVA IGUAÇU

A presente Prestação de contas foi submetida à consideração da Assembléia Geral Ordinária do dia 27/12/19. Sendo analisada e aprovada pelos Membros do Conselho Fiscal.

NOVA IGUAÇU, 27/12/19.

Assinaturas dos Membros do Conselho Fiscal

<u>Maria Rosângela Soares</u>	<u>[Assinatura]</u>	<u>Aux. Serv. Gerais</u>	<u>08515082-9</u>
Nome Legível	Assinatura	cargo ou Situação	Mat. ou RG
<u>Ana Cláudia Ramos</u>	<u>[Assinatura]</u>	<u>Aux. Serv. Gerais</u>	<u>07233843-7</u>
Nome Legível	Assinatura	cargo ou Situação	Mat. ou RG
<u>Thainá S F do Nascimento</u>	<u>[Assinatura]</u>	<u>Aux. Serv. Gerais</u>	<u>194755077-28</u>
Nome Legível	Assinatura	cargo ou Situação	Mat. ou RG
<u>Andréia Mota C. Santos</u>	<u>[Assinatura]</u>	<u>Secretaria</u>	<u>09854064-4</u>
Nome Legível	Assinatura	cargo ou Situação	Mat. ou RG
<u>Ana Luiza de S da Silva</u>	<u>[Assinatura]</u>	<u>Professora</u>	<u>09791639-9</u>
Nome Legível	Assinatura	cargo ou Situação	Mat. ou RG
<u>Thiago Macedo dos Santos</u>	<u>[Assinatura]</u>	<u>Porteiro</u>	<u>20476541-6</u>
Nome Legível	Assinatura	cargo ou Situação	Mat. ou RG

VALE
 EMENDA
 EM CARTÃO

[Assinatura]



ESTADO DO RIO DE JANEIRO
PREFEITURA DA CIDADE DE NOVA IGUAÇU
SECRETARIA MUNICIPAL DE EDUCAÇÃO
SUBSECRETARIA DE GESTÃO DE RECURSOS FINANCEIROS

2020/008584

44.99

1. Incluir extratos da conta corrente e aplicação: 62146-3;
2. Retificar Demonstrativo.

Diante do exposto, esta Assessoria opina que a (o) Presidente da A.P.M. atenda ao solicitado acima no prazo de **05 dias a contar da ciência do mesmo**, conforme preceitua o Art. 21, inciso 2º do Decreto Municipal nº 8.716, de 25 de agosto de 2010.

Nova Iguaçu, 11 de fevereiro de 2020.

Marcos Aurelio de Souza Romão
Marcos Aurelio de Souza Romão
Agente Administrativo
Mat. 11/711.640-3

DESPACHO DO SUBSECRETÁRIO

De acordo com a manifestação da assessoria técnica, para o devido atendimento.

Nova Iguaçu, ____ / ____ /2020.

David dos Santos Pedro
David dos Santos Pedro
Subsecretário de Gestão de Recursos Financeiros
Mat.: 11/701.195-0

Da ciência da Direção Geral:

Data: _____

Assinatura da diretora e matrícula:
