

VALE EMENDA  
CARMIM

**rede** VIA CLIENTE

CNPJ: 12.362.442/0001-67  
R. AUGUSTO RODRIGUES S/N - NOVA IGUAÇU

TOTAL: R\$ 67,50

DEBITO A VISTA  
VISA ELECTRON \*\*\*\*\*0147

19/05/22 - 16H03  
Auto: 258024 Tern: SN13644

ORÇAMENTO  
DUAS IRMAS MATERIAL DE CONSTRUÇÃO

R PROFESSOR AUGUSTO RODRIGUES S/N QUADRA  
CEP: 26041047 -NOVA IGUAÇU -Rio de Janeiro  
CNPJ: 12.362.442/0001-67  
PABX: (21)2658-2561 Emissao: 19/05/22

CJJ TRES AMIGOS MATERIAL DE CONSTRUÇÃO LTDA  
R PROFESSOR AUGUSTO RODRIGUES, S/N - QUADRA B LOTE 66 -  
TRES CORACOES  
26.041-047 - NOVA IGUAÇU - RJ  
CNPJ: 12.362.442/0001-67  
IE: 79232734 UF: RJ

ITE-COD	DESCRICAO	UNIT(R\$)	UN	TOTAL(R\$)
001	03736 PEDRA N. 1	135,00	M3	67,50

19/05/22 16:00:30

NAO E DOCUMENTO FISCAL  
**COMPROVANTE NAO-FISCAL**

01	Recebimentos	67,50
TOTAL R\$		67,50
VISA-DEB		67,50

Mercadorias:	67,50
Desconto...	0,00
Total.....	67,50

Orçamento: 389520 -APM DA EMEI JOSE VIEIRA DE JESUS  
 Cliente.: APM DA EMEI JOSE VIEIRA DE JESUS  
 Endereço.: RUA FONTE  
 Bairro.: SAO LUIZ GONZAGA  
 Vendedor.....: 00094-VANESSA  
 Cond. Pagamento.: A VISTA (Dinheiro / C

CJJ TRES AMIGOS MATERIAL DE CONSTRUÇÃO LTDA  
R PROFESSOR AUGUSTO RODRIGUES, S/N - QUADRA B LOTE 66 -  
TRES CORACOES  
26.041-047 - NOVA IGUAÇU - RJ  
CNPJ: 12.362.442/0001-67  
IE: 79232734 UF: RJ

19/05/22 16:00:30

NAO E DOCUMENTO FISCAL  
**COMPROVANTE DE IDENTIFICACAO PARA ENTREGA**

Nro. Orçamento: 389520  
Vendedor: 00094/VANESSA  
Cliente.: APM DA EMEI JOSE VIEIRA DE JESUS

SEM VALOR FISCAL

**CONFERE COM O ORIGINAL**

Maria Josete Silva dos Santos  
Diretora Geral  
Matr.: 11/696.147-8

**VALE EMENDA  
CARMIM**

67  
97  
66  
11/10

JJC DUAS IRMÁS MATERIAL DE CONSTRUÇÃO LTDA  
RUA MOURA NETO, 9 - SAO LUIZ GONZAGA  
26.033-300 - NOVA IGUAÇU - RJ  
CNPJ: 04.648.058/0001-05  
IE: 77247823 UF: RJ

19/05/22 15:59:43

NAO E DOCUMENTO FISCAL  
**COMPROVANTE NAO-FISCAL**

01 Recebimentos	132,94	4
<b>TOTAL R\$</b>	<b>132,94</b>	<b>4</b>

VISA-DEB 132,94

JJC DUAS IRMÁS MATERIAL DE CONSTRUÇÃO LTDA  
RUA MOURA NETO, 9 - SAO LUIZ GONZAGA  
26.033-300 - NOVA IGUAÇU - RJ  
CNPJ: 04.648.058/0001-05  
IE: 77247823 UF: RJ

19/05/22 15:59:43

NAO E DOCUMENTO FISCAL

**COMPROVANTE DE IDENTIFICACAO PARA ENTREGA**

Nro. Orcamento: 389521

Vendedor: 00094/VANESSA

Cliente : APM DA EMEI JOSE VIEIRA DE JESUS

Usuario : 70858622-ADRIANA

reje

VIA CLIENTE  
DUAS IRMÁS MAT (CNPJ: 04.648.058/0001-05)  
RUA MOURA NETO 09 NOVA IGUAÇU  
**TOTAL: R\$ 132,94**  
REBITO A VISTA  
PISA ELECTRON \*\*\*\*\*0147  
19/05/22 - 10H02 (C)  
Auto: 257877 Term: SH136435

**ORCAMENTO**  
DUAS IRMÁS MATERIAL DE CONSTRUÇÃO

RUA MOURA NETO 9  
CEP: 26033300 -NOVA IGUAÇU -Rio de Janeiro  
CNPJ: 04.648.058/0001-05  
PABX: 021 2391-5500 Emissao: 19/05/22

ITE-COD----DESCRICA0-----  
QTDE-----UNIT(R\$)-UN-----TOTAL(R\$)

ENTREGA FUTURA

Local Físico 01

001 01388	COLA SILICONE QUARTZOLIT TRA		
1,00	21,99 UN	21,99	
002 04641	REJUNTO QUARTZOLIT BRANCO 5K		
3,00	34,99 UN	104,97	
003 02900	JUNTA PRUMO 4MM MOLDIMPLAS		
2,00	2,99 UN	5,98	

Mercadorias:	132,94
Desconto...:	0,00
<b>Total.....:</b>	<b>132,94</b>

Orcamento: 389521 -APM DA EMEI JOSE VIEIRA DE JESUS  
Cliente.: APM DA EMEI JOSE VIEIRA DE JESUS  
Fone.....: 21986485429  
Endereco.: RUA FONTE  
N.mero...: 254 -  
Bairro...: SAO LUIZ GONZAGA  
Vendedor.....: 00094-VANESSA  
Cond. Pagamento.: A VISTA (Dinheiro / C

SEM VALOR FISCAL

**CONFERE COM O ORIGINAL**

Maria Jose de Silva dos Santos  
Diretora Geral  
Matr.: 11/696.147-8

12

68  
70  
67  
KABM

LOJA SANTOS VAREJO E DISTRIBUICAO LTDA  
CNPJ: 28.732.200/0003-10 IE: 11200338  
RUA FRUTUOSO RANGEL, 279, Centro, Nova Iguaçu, RJ

**VALE EMENDA  
CARMIM**

Comprovante

COMPROVANTE - PDV 1 - NFC-e:55476  
Tef Debito: R\$ 80,97

SANTOS

VISA  
ELECTRON  
\*\*\*0147

1a VIA-CLIENTE AUT=215027  
DOC 502045 24/06/22 15:02 ONL-C  
VALOR A DEBITO 80,97

(SiTef)

Dorsal - 1.8.300.3 PDV: 1 24/06/2022 15:02:10

LOJA SANTOS VAREJO E DISTRIBUICAO LTDA  
CNPJ: 28.732.200/0003-10 IE: 11200338  
RUA FRUTUOSO RANGEL, 279, Centro, Nova Iguaçu, RJ

Comprovante

COMPROVANTE - PDV 1 - NFC-e:55476  
Tef Debito: R\$ 80,97

SANTOS

VISA  
ELECTRON  
\*\*\*0147

1a VIA-CLIENTE AUT=215027  
DOC 502045 24/06/22 15:02 ONL-C  
VALOR A DEBITO 80,97

(SiTef)

Dorsal - 1.8.300.3 PDV: 1 24/06/2022 15:02:33

15

CONFERE COM O ORIGINAL

*Maria Josete Silva dos Santos*  
Diretora Geral  
Matr.: 11/696.147-8  
Diretora Geral  
Matr.: 11/696.147-8

57  
56  
Lpbm

# VALE EMENDA CARMIM

PARA DOCUMENTO FISCAL EM INDICADO NEST  
COMPARARE NA TRO

**reje** VIA CLIENTE

LUMINOSA XAT CNPJ: 31.052.046/0001-88  
AV MAL FLORIA PEIAGT NOVA IGUAçu

**TOTAL:** R\$ 45,79

DEBITO A VISTA \*\*\*\*\*0147  
VISA ELECTRON \*\*\*\*\*0147

07/04/22 - 09H22 (0)  
Auto: 219235 Term: 2M436359

INDICADO NESTE

PARA DOCUMENTO FISCAL EM INDICADO NEST  
COMPARARE NA TRO

**reje** VIA CLIENTE

LUMINOSA XAT CNPJ: 31.052.046/0001-88  
AV MAL FLORIA PEIAGT NOVA IGUAçu

**TOTAL:** R\$ 45,79

DEBITO A VISTA \*\*\*\*\*0147  
VISA ELECTRON \*\*\*\*\*0147

07/04/22 - 09H22 (0)  
Auto: 219235 Term: 2M436359

INDICADO NESTE

re

CONFERE COM O ORIGINAL 

CONFERE COM O ORIGINAL

Maria José de Sá  
Diretora Geral  
Matr.: 11/696.147-8 

58  
57  
Holem

# VALE EMENDA CARMIM

EXLDA O DOCUMENTO ESCAL. DE RP 03

VIA CLIENTE  
RIO DE JANEIRO/RJ

22/04/2024 10:51

**stone**  
SHOPPING MATRIZ MOVEIS  
CNPJ: 42.821.829/0001-79

**DÉBITO** R\$ 1.734,00

VISA \*\*\*\*0147 AUT: 232612

MARIA J S SANTOS  
Aprovada com senha

SN: 50253555 - 3.15 2

03

EXLDA O DOCUMENTO ESCAL. DE RP 03

VIA CLIENTE  
RIO DE JANEIRO/RJ

22/04/2024 10:51

**stone**  
SHOPPING MATRIZ MOVEIS  
CNPJ: 42.821.829/0001-79

**DÉBITO** R\$ 1.734,00

VISA \*\*\*\*0147 AUT: 232612

MARIA J S SANTOS  
Aprovada com senha

SN: 50253555 - 3.15 2

CONFERE COM O ORIGINAL

Maria Josete Silva dos Santos  
Diretora Geral  
Matr.: 11/696.147-8

2023/018031--

59  
76

# VALE EMENDA CARMIM

58  
H. B. Silva

DUPLICANTE  
COMPRADOR

rede

VIA CLIENTE

ESPERANCA CNPJ: 00.448.972/0001-43  
R. FLORÍ PEIXO 2522 NOVA IGUAÇU

TOTAL: R\$ 157,50

DEBITO A VISTA  
CITICA ELECTRON \*\*\*\*\*8147

704/22 1H22 (C)  
Term: CWS32335

DUPLICANTE  
COMPRADOR

rede

DUPLICANTE  
COMPRADOR

rede

VIA CLIENTE

ESPERANCA CNPJ: 00.448.972/0001-43  
R. FLORÍ PEIXO 2522 NOVA IGUAÇU

TOTAL: R\$ 157,50

DEBITO A VISTA  
CITICA ELECTRON \*\*\*\*\*8147

704/22 1H22 (C)  
Term: CWS32335

DUPLICANTE  
COMPRADOR

rede

04

CONFERE COM O ORIGINAL *S.*

Maria Josete Silva dos Santos  
Diretora Geral  
Matr.: 11/696.147-8 *MJ*

# VALE EMENDA CARMIM

600  
175  
59  
K. S. Silva

5 - PDU-5

CNPJ: 43293811/0054-61 KALUNGA SA  
- Av. Nilo Pecanha - 639 - Lj 2 e 3  
Extrato: 0000134129

Não é um documento fiscal

**COMPROVANTE DE CREDITO OU DEBITO**  
CARTAO DEBITO  
1ª VIA

CCO do documento vinculado	0000134129
Valor da Compra R\$	80,10
Valor do Pagamento R\$	80,10
Número de Parcelas:	1

Kalunga -RJ-Nova Iguaçu

KALUNGA NOVA IGUAÇU

VISA  
CIELO  
VISA ELECTRON  
409869\*\*\*\*\*0147

1ª VIA-CLIENTE AUT-253536  
DOC-070120 07/04/22 12:49 ONL-C  
VENDA A DEBITO  
VALOR: 80,10

---

1ª VIA-CLIENTE AUT-253536  
DOC-070120 07/04/22 12:49 ONL-C  
VENDA A DEBITO  
VALOR: 80,10

Este documento não possui validade jurídica

05

CONFERE COM O Ur.: N.º *[Handwritten Signature]*

Maria Josete Silva dos Santos  
Diretora Geral  
Matr.: 11/696.147-3 *[Handwritten Signature]*

64  
m,  
L  
B  
B

# VALE EMENDA CARMIM

BAZAR SOUZA AGUIAR LTDA  
CNPJ: 36.455.095/0001-85 IE: 84.251.712  
AVENIDA GOVERNADOR ANARAL PEIXOTO, 49 CENTRO, CENTRO, No  
va Iguaçu, RJ

### Comprovante

COMPROVANTE - PDV 2 - NFC-e:40838  
TEF DEBITO R\$ 83,85

REDE  
VISA ELECTRON C  
COMPROV: 877458817 VALOR: 83,85  
ESTAB:006052762 PROLAR  
CNPJ/CPF:36.455.095/0001-85  
07.04.22-09:52:44 TERM:PV036084/070027  
CARTAO: xxxxxxxxxxxx0147  
AUTORIZACAO: 222960  
ARQC:7D4EDD72C7333DB7  
AID: A0000000032010  
TRANSAÇÃO AUTORIZADA MEDIANTE  
USO DE SENHA PESSOAL

(SiTef)

Dorsal - 1.8.239.9 PDV: 2 07/04/2022 09:53:02

BAZAR SOUZA AGUIAR LTDA  
CNPJ: 36.455.095/0001-85 IE: 84.251.712  
AVENIDA GOVERNADOR ANARAL PEIXOTO, 49 CENTRO, CENTRO, No  
va Iguaçu, RJ

### Comprovante

COMPROVANTE - PDV 2 - NFC-e:40838  
TEF DEBITO R\$ 83,85

REDE  
VISA ELECTRON C  
COMPROV: 877458817 VALOR: 83,85  
ESTAB:006052762 PROLAR  
CNPJ/CPF:36.455.095/0001-85  
07.04.22-09:52:44 TERM:PV036084/070027  
CARTAO: xxxxxxxxxxxx0147  
AUTORIZACAO: 222960  
ARQC:7D4EDD72C7333DB7  
AID: A0000000032010  
TRANSAÇÃO AUTORIZADA MEDIANTE  
USO DE SENHA PESSOAL

(SiTef)

Dorsal - 1.8.239.9 PDV: 2 07/04/2022 09:53:02

06

CONFERE COM O ORIGINAL

Maria Josete Silva dos Santos  
Diretora Geral  
Matr.: 11/696.147-3

62  
no.  
G  
B

# VALE EMENDA CARMIM

*MS*  
Matr.: 41696.147-8  
Diretora Geral  
CONFERE COM O ORIGINAL

DEBITO A VISTA  
ISA ELECTRON  
04/05/22 - 1813  
Auto: 224074

DEBITO A VISTA  
ISA ELECTRON  
04/05/22 - 1813  
Auto: 224074

PEIDIO DE VENDA 355182

NAO E DOCUMENTO FISCAL  
NAO E VALIDO COMO RECIBO  
E COMO GARANTIA DE MERCADORIA  
NAO COMPROVA PAGAMENTO

Identificacao do Emitente

Data: 04/05/2022 Hora: 17:15:00  
Emitente: 2- A LUMINOSA NOVA IGUACU  
CNPJ: 31.052.046/0001-88  
Telefone: 2127683254  
Operador: 25 CAIXA N IGUACU

DESTINATARIO: APM DA EMEI JOSE VIEIRA DE  
CPF/CNPJ: 13.7763214/0001-04 [8088]  
Telefone: (21)2657-2049  
End. Ent: Num: 254, Rua: R DA FONTE, SAO  
LUIZ GONZAGA, NOVA IGUAÇU, (2  
1)2657-2049

Seq	EAN	Nome Produto	Quant.	UN	Preço	Desconto	s.Total
001	0000000020371	PROMOCAO	18.000	UN	1.00	0.00	18.00
002	000000017910	KIT C/PARAFUSOS MADEIR A 4,5X40 A LUMINOSA -	2.000	KI	4.20	0.00	8.40
003	0000000017807	KIT C/BUCHAS N 08 A LU MINOSA - 13 UN	2.000	KI	3.20	0.00	6.40
TOTAL R\$:							32.80
355182.1 04/05/2022 CARTAO DE							32.80
Vendedor: 258 - GUILHERME							

07

63  
62  
61  
60  
59  
58  
57  
56  
55  
54  
53  
52  
51  
50  
49  
48  
47  
46  
45  
44  
43  
42  
41  
40  
39  
38  
37  
36  
35  
34  
33  
32  
31  
30  
29  
28  
27  
26  
25  
24  
23  
22  
21  
20  
19  
18  
17  
16  
15  
14  
13  
12  
11  
10  
9  
8  
7  
6  
5  
4  
3  
2  
1

# VALE EMENDA CARMIM

Getnet | Via Directa | ISSA  
4 OUT 2017 09 09

MULTIFESTAS  
03.885.727/0001-63  
NOVA IGUAÇU RJ  
AU: 231145

TERM 12171236

**DEBITO 150,20**

AO DOCUMENTO FISCAL DE RENDIMENTO PROVENIENTE  
ESTO MAS OBRIGADOES NAO SE AJUSTAM AO ICMS  
DAZ ESTADOS

Getnet | Via Directa | ISSA  
4 OUT 2017 09 09

MULTIFESTAS  
03.885.727/0001-63  
NOVA IGUAÇU RJ  
AU: 231145

TERM 12171236

**DEBITO 150,20**

AO DOCUMENTO FISCAL DE RENDIMENTO PROVENIENTE  
ESTO MAS OBRIGADOES NAO SE AJUSTAM AO ICMS  
DAZ ESTADOS

08

CONFERE COM O ORIGINAL

Maria Josete Silva dos Santos  
Diretora Geral  
Matr.: 11/696.147-8

84  
63  
Abel

# VALE EMENDA CARMIM

www.cielo.com.br

**cielo** 05/05/22 \* 17:31  
VIA CLIENTE

RADAR CENTRO ELETRON  
CNPJ: 36.521.524/0001-75  
NOVA IGUAÇU RJ

**cielo** DEBITO A VISTA **110,00**

\*\*\*\*\*0147 VISA  
ESTE DOC: 077064 POS: 02285737

09

www.cielo.com.br

**cielo** 05/05/22 \* 17:31  
VIA CLIENTE

RADAR CENTRO ELETRON  
CNPJ: 36.521.524/0001-75  
NOVA IGUAÇU RJ

**cielo** DEBITO A VISTA **110,00**

\*\*\*\*\*0147 VISA  
ESTE DOC: 077064 POS: 02285737

CONFERE COM O ORIGINAL

Maria Josete Silva dos Santos  
Diretora Geral  
Matr.: 11/696.147-8

65  
64  
Balm

# VALE EMENDA CARMIM

DOCUMENTO FISCAL DE FISCALIZAÇÃO DE PAGAMENTO  
ARREF. N.º 1100

**Netnet** Via Cliente VISA  
06/05/22 17:55:02 \*\*\*\* 8147

MULTIFESTAS  
03.555.727/0001-53  
NOVA IGUAÇU - RJ  
AUT:273283

TERMINAL 577

**DEBITO 42,70**

NAS OPERAÇÕES NÃO SUJEITAS AO ICMS  
P. 0100.

10

DOCUMENTO FISCAL DE FISCALIZAÇÃO DE PAGAMENTO  
ARREF. N.º 1100

**Netnet** Via Cliente VISA  
06/05/22 17:55:02 \*\*\*\* 8147

MULTIFESTAS  
03.555.727/0001-53  
NOVA IGUAÇU - RJ  
AUT:273283

TERMINAL 577

**DEBITO 42,70**

NAS OPERAÇÕES NÃO SUJEITAS AO ICMS  
P. 0100.

CONFERE COM O ORIGINAL

*Maria Gorete Silva dos Santos*  
Diretora Geral  
Matr.: 11/696.147-8

REDE  
VISA ELECTRON C  
COMPROV 017606827 VALOR 818,64  
ESTAB 073936103 Caculia Nova Iguaçu  
CNPJ/CPF 05.214.063/0021-72  
CIDADE-UF NOVA IGUAÇU-RJ  
12.08.22-15:40:24 TERM FV067215/448922  
CARTAO: XXXXXXXXXXXX0147  
AUTORIZACAO 287017  
ARQC 76345ADE1E611  
AID: A900000032010  
TRANSAÇÃO AUTORIZADA MEDIANTE  
USO DE SENHA PESSOAL

(CUPOM FISCAL: 778628)  
(NSU D-TEF: 448922)

REDE  
VISA ELECTRON C  
COMPROV 017606827 VALOR 818,64  
ESTAB 073936103 Caculia Nova Iguaçu  
CNPJ/CPF 05.214.063/0021-72  
CIDADE-UF NOVA IGUAÇU-RJ  
12.08.22-15:40:24 TERM FV067215/448922  
CARTAO: XXXXXXXXXXXX0147  
AUTORIZACAO 287017  
ARQC 76345ADE1E611  
AID: A900000032010  
TRANSAÇÃO AUTORIZADA MEDIANTE  
USO DE SENHA PESSOAL

(CUPOM FISCAL: 778626)  
(NSU D-TEF: 448922)

CONFERE COM O ORIGINAL

*Maria José de Silva dos Santos*  
Diretora Geral  
Matr.: 11/696.147-1

2023/018031--

**VALE EMENDA  
CARMIM**

70  
17  
69  
P. Adam

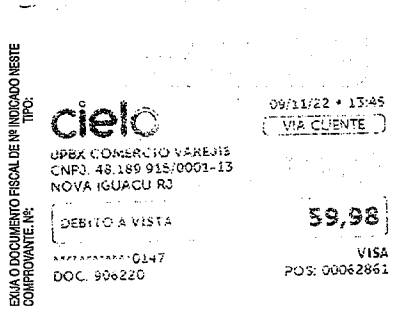
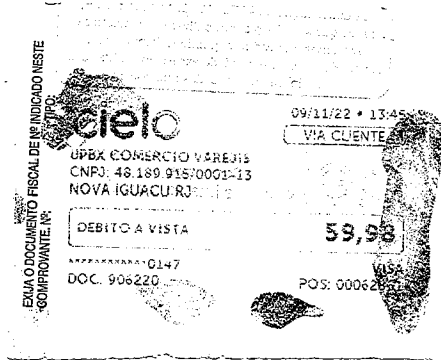

**CONFERE COM O ORIGINAL**

*[Handwritten Signature]*  
 Maria Jose de Souza dos Santos  
 Diretora Geral  
 Matr.: 11/695.147-8

VALE EMENDA  
CARMIM

70  
St. Dem

VISA ELECTRON  
COMPROV: 755097181 VALOR: 79,98  
ESTAB:022894004 D AMIGAO NOVA IGUAÇU  
CNPJ/CPF:05.852.494/0001-56  
CIDADE-UF:NOVA IGUAÇU-RJ  
09.11.22 11:01 TERM:PV880094/500498  
LARTAG

00DF91CC630D4670  
ID: A0000000032010  
TRANSACAO AUTORIZADA MEDIANTE  
USO DE SENHA PESSOAL.

(SiTef)

VISA ELECTRON  
COMPROV: 755097181 VALOR: 79,98  
ESTAB:022894004 D AMIGAO NOVA IGUAÇU  
CNPJ/CPF:05.852.494/0001-56  
CIDADE-UF:NOVA IGUAÇU-RJ  
09.11.22 11:01 TERM:PV880094/500498  
LARTAG

18

00DF91CC630D4670  
ID: A0000000032010  
TRANSACAO AUTORIZADA MEDIANTE  
USO DE SENHA PESSOAL.

(SiTef)

CONFERE COM O ORIGINAL

Diretora Geral  
Matr.: 11/596.147-8



VALE EMENDA

CARMIM

BRASIL

Conheça a NF-e Serviços Legislação Documentos Downloads Área Restrita Documentos e outros

Estatísticas da NF-e

NF-e Autorizadas  
34,887 bilhões

Número de Emissores  
2,184 milhões

... [saiba mais](#)

93  
20  
29  
Carmim

	<a href="#">Serviços</a>	<a href="#">Legislação</a>	<a href="#">Documentos</a>	<a href="#">Downloads</a>
--	--------------------------	----------------------------	----------------------------	---------------------------

Você está aqui: [Página Principal](#) > [Serviços](#) > [Consultar NF-e](#)



Consultar NF-e

[Buscar](#)

[Nova Consulta](#) [Download do documento\\*](#) \*Requer certificado digital.

Dados Gerais

Chave de Acesso	Número	Versão XML
3322 0205 2140 5300 2172 5500 1000 0539 7414 1885 1640	53974	4.00

NFe Emitente Destinatário Produtos e Serviços Totais Transporte Cobrança Informações Adicionais

Dados da NF-e

Modelo	Série	Número	Data de Emissão	Data/Hora de Saída ou da Entrada	Valor Total da Nota Fiscal
55	1	53974	12/02/2022 09:58:54-03:00	12/02/2022 09:58:54-03:00	313,64

Emitente

CNPJ	Nome / Razão Social	Inscrição Estadual	UF
05.214.053/0021-72	PARCO COMERCIO E SERVICOS LTDA	87201945	RJ

Destinatário

CNPJ	Nome / Razão Social	Inscrição Estadual	UF
13.776.214/0001-04	APM DA EMEI JOSE VIEIRA DE JESUS		RJ
Destino da operação	Consumidor final	Presença do Comprador	
1 - Operação Interna	1 - Consumidor final	1 - Operação presencial	

Emissão

Processo	Versão do Processo	Tipo de Emissão	Finalidade
0 - com aplicativo do Contribuinte	NDDigital NFe 4.8.5	1 - Normal	1 - Normal
Natureza da Operação	Indicador de Intermediador/Marketplace	Tipo da Operação	Digest Value da NF-e
VENDA MERC SUBSTITUICAO TRIBUTARIA	0 - Operação sem intermediador	1 - Saída	wsUmmxQf6oT/o8DM61opWLBgC1Y=

Situação Atual: AUTORIZADA (Ambiente de autorização: produção)

Eventos da NF-e	Protocolo	Data Autorização	Data Inclusão AN
Autorização de Uso	333220029524452	12/02/2022 às 09:59:14-03:00	12/02/2022 às 10:00:27

[Exibir Autorização de Uso](#) [Preparar aba para impressão](#) [Preparar documento para impressão](#)

Área Restrita

Central de Atendimento

Perguntas Frequentes

Portais e Secretarias

Portais Estaduais da NF-e

Selecione

Secretarias de Fazenda

Selecione



Visite o site do MDF-e



Visite o site da CT-e



Visite o novo site do Sped



SUPERINTENDÊNCIA DA ZONA FRANCA DE MANAUS



Visite o site do BP-e

CONFERE COM O ORIGINAL

Maria Josete Silva dos Santos  
Diretora Geral  
Matr.: 11/696.147-8

74  
73  
Bela

Estatísticas da NF-e

NF-e Autorizadas  
34,887 bilhões

Número de Emissores  
2,184 milhões

... [saiba mais](#)

	<a href="#">Serviços</a>	<a href="#">Legislação</a>	<a href="#">Documentos</a>	<a href="#">Downloads</a>
--	--------------------------	----------------------------	----------------------------	---------------------------

Você está aqui: [Página Principal](#) > [Serviços](#) > [Consultar NF-e](#)



Consultar NF-e

[Buscar](#)

[Nova Consulta](#) [Download do documento\\*](#) \*Requer certificado digital.

Dados Gerais

Chave de Acesso	Número	Versão XML
3322 0431 0520 4600 0188 5500 2000 0041 0010 0348 4061	4100	4.00

NFe Emitente Destinatário Produtos e Serviços Totais Transporte Cobrança Informações Adicionais

Dados da NF-e

Modelo	Série	Número	Data de Emissão	Data/Hora de Saída ou da Entrada	Valor Total da Nota Fiscal
55	2	4100	07/04/2022 09:30:00-03:00	07/04/2022 09:30:00-03:00	45,79

Emitente

CNPJ	Nome / Razão Social	Inscrição Estadual	UF
31.052.046/0001-88	A LUMINOSA ELETROLINHAS MATERIAIS ELETRICOS LTDA	83157097	RJ

Destinatário

CNPJ	Nome / Razão Social	Inscrição Estadual	UF
13.776.214/0001-04	APM DA EMEI JOSE VIEIRA DE JESUS		RJ
Destino da operação	Consumidor final	Presença do Comprador	
1 - Operação Interna	0 - Normal	1 - Operação presencial	

Emissão

Processo	Versão do Processo	Tipo de Emissão	Finalidade
0 - com aplicativo do Contribuinte	FDCMarket_0301202209	1 - Normal	1 - Normal
Natureza da Operação	Indicador de Intermediador/Marketplace	Tipo da Operação	Digest Value da NF-e
Venda de mercadoria adquirida ou recebida de terceiros		1 - Saída	ypZ298YN/dMLuhf6QxryIHWrYfU=

Situação Atual: AUTORIZADA (Ambiente de autorização: produção)

Eventos da NF-e	Protocolo	Data Autorização	Data Inclusão AN
Autorização de Uso	333220065831039	07/04/2022 às 09:30:20-03:00	07/04/2022 às 09:31:33

[Exibir Autorização de Uso](#) [Preparar aba para impressão](#) [Preparar documento para impressão](#)

Área Restrita

Central de Atendimento

Perguntas Frequentes

Portais e Secretarias

Portais Estaduais da NF-e

Selecione

Secretarias de Fazenda

Selecione



Visite o site do MDF-e



Visite o site da CT-e



Visite o novo site do Sped



SUPERINTENDÊNCIA DA ZONA FRANCA DE MANAUS



Visite o site do BP-e

CONFERE COM O ORIGINAL

Maria Josete Silva dos Santos  
Diretora Geral  
Matr.: 11/696.147-8

75  
M.  
JW  
J.B. Olim

# VALE EMENDA

## CARMIM

Conheça a NF-e Serviços Legislação Documentos Downloads Área Restrita Documentos e outros

BRASIL

Estatísticas da NF-e

NF-e Autorizadas  
34,887 bilhões

Número de Emissores  
2,184 milhões

[... saiba mais](#)

	Serviços	Legislação	Documentos	Downloads
--	----------	------------	------------	-----------

Você está aqui: [Página Principal](#) > [Serviços](#) > [Consultar NF-e](#)



[Buscar](#)

Consultar NF-e

[Nova Consulta](#) [Download do documento\\*](#) \*Requer certificado digital.

Área Restrita

Central de Atendimento

Perguntas Frequentes

Portais e Secretarias

Portais Estaduais da NF-e

Selecione

Secretarias de Fazenda

Selecione

Dados Gerais

Chave de Acesso	Número	Versão XML
3322 0442 8018 3900 0179 5500 1000 0022 5016 3108 9304	2250	4.00

[NF-e Emitente](#) [Destinatário](#) [Produtos e Serviços](#) [Totais](#) [Transporte](#) [Cobrança](#) [Informações Adicionais](#)

Dados da NF-e

Modelo	Série	Número	Data de Emissão	Data/Hora de Saída ou da Entrada	Valor Total da Nota Fiscal
55	1	2250	07/04/2022 10:54:00-03:00	08/04/2022 10:54:00-03:00	1.734,00

Emitente

CNPJ	Nome / Razão Social	Inscrição Estadual	UF
42.801.839/0001-79	SHOPPING MATRIZ MOVEIS EIRELI	12152396	RJ

Destinatário

CNPJ	Nome / Razão Social	Inscrição Estadual	UF
13.776.214/0001-04	A.P.M. DA EM.E.I. JOSE VIEIRA DE JESUS		RJ
Destino da operação	Consumidor final	Presença do Comprador	
1 - Operação Interna	1 - Consumidor final	1 - Operação presencial	

Emissão

Processo	Versão do Processo	Tipo de Emissão	Finalidade
0 - com aplicativo do Contribuinte	9.07.02.00;SVC	1 - Normal	1 - Normal
Natureza da Operação	Indicador de Intermediador/Marketplace	Tipo da Operação	Digest Value da NF-e
NF DE VENDA - SIMPLES - ENTREGA DEPOSITO		1 - Saída	H3Y22469yuRo6wd3Q4hHNu05bvl=

Situação Atual: AUTORIZADA (Ambiente de autorização: produção)

Eventos da NF-e	Protocolo	Data Autorização	Data Inclusão AN
Autorização de Uso	333220065920053	07/04/2022 às 10:56:02-03:00	07/04/2022 às 10:57:14

[Exibir Autorização de Uso](#) [Preparar aba para impressão](#) [Preparar documento para impressão](#)

Visite o site do MDF-e

Visite o site da CT-e

Visite o novo site do Sped

SUPERINTENDÊNCIA DA ZONA FRANCA DE MANAUS

Visite o site do BP-e

CONFERE COM O ORIGINAL

Maria Josete Silva das Santos  
Diretora Geral  
Matr.: 11/696.147-8

Handwritten signature and initials.

BRASIL

Conheça a NF-e Serviços Legislação Documentos Downloads Documentos e outros

Estatísticas da NF-e

NF-e Autorizadas 34,887 bilhões

Número de Emissores 2,184 milhões

... saiba mais

	<a href="#">Serviços</a>	<a href="#">Legislação</a>	<a href="#">Documentos</a>	<a href="#">Downloads</a>
--	--------------------------	----------------------------	----------------------------	---------------------------

Você está aqui: [Página Principal](#) > [Serviços](#) > [Consultar NF-e](#)



Consultar NF-e

Buscar

Nova Consulta [Download do documento\\*](#) \*Requer certificado digital.

Dados Gerais

Chave de Acesso	Número	Versão XML
3322 0400 4489 7200 0143 5500 1000 0003 3416 3755 6105	334	4.00

NFe Emitente Destinatário Produtos e Serviços Totais Transporte Cobrança Informações Adicionais

Dados da NF-e

Modelo	Série	Número	Data de Emissão	Data/Hora de Saída ou da Entrada	Valor Total da Nota Fiscal
55	1	334	07/04/2022 00:00:00-03:00	07/04/2022 11:28:42-03:00	157,50

Emitente

CNPJ	Nome / Razão Social	Inscrição Estadual	UF
00.448.972/0001-43	CASA ESPERANCA DE N.IGUACU COM DE ELET	80324847	RJ

Destinatário

CNPJ	Nome / Razão Social	Inscrição Estadual	UF
13.776.214/0001-04	A.P.M DA EMEI JOSE VIEIRA DE JESUS		RJ
Destino da operação	Consumidor final	Presença do Comprador	
1 - Operação Interna	1 - Consumidor final	0 - Não se aplica	

Emissão

Processo	Versão do Processo	Tipo de Emissão	Finalidade
0 - com aplicativo do Contribuinte	Gestao:201221-E7DE	1 - Normal	1 - Normal
Natureza da Operação	Indicador de Intermediador/Marketplace	Tipo da Operação	Digest Value da NF-e
VENDA MERCADORIA DENTRO DO ESTADO/VENDA MERC ADQ.OU RECEB.3		1 - Saída	rZVj3APNPYVF6qDXKN+AfaJ4Zg8=

Situação Atual: AUTORIZADA (Ambiente de autorização: produção)

Eventos da NF-e	Protocolo	Data Autorização	Data Inclusão AN
Autorização de Uso	333220065951895	07/04/2022 às 11:28:42-03:00	07/04/2022 às 11:29:53

Exibir Autorização de Uso [Preparar aba para impressão](#) [Preparar documento para impressão](#)

Área Restrita

Central de Atendimento

Perguntas Frequentes

Portais e Secretarias

Portais Estaduais da NF-e

Selecione

Secretarias de Fazenda

Selecione



Visite o site do MDF-e



Visite o site da CT-e



Visite o novo site do Sped



SUPERINTENDÊNCIA DA ZONA FRANCA DE FIANNAUS



Visite o site do EP-e

CONFERE COM O ORIGINAL

Maria Josete Siqueira dos Santos  
Diretora Geral  
Matr.: 11/896.147-8

BRASIL

VALE EMENDA  
CARMIM

Conheça a NF-e Serviços Legislação Documentos Downloads Área Restrita Documentos e outros

77  
76  
75  
74  
73  
72  
71  
70  
69  
68  
67  
66  
65  
64  
63  
62  
61  
60  
59  
58  
57  
56  
55  
54  
53  
52  
51  
50  
49  
48  
47  
46  
45  
44  
43  
42  
41  
40  
39  
38  
37  
36  
35  
34  
33  
32  
31  
30  
29  
28  
27  
26  
25  
24  
23  
22  
21  
20  
19  
18  
17  
16  
15  
14  
13  
12  
11  
10  
9  
8  
7  
6  
5  
4  
3  
2  
1

Estatísticas da NF-e

NF-e Autorizadas  
34,887 bilhões

Número de Emissores  
2,184 milhões

... saiba mais

	<a href="#">Serviços</a>	<a href="#">Legislação</a>	<a href="#">Documentos</a>	<a href="#">Downloads</a>	
--	--------------------------	----------------------------	----------------------------	---------------------------	--

Você está aqui: [Página Principal](#) > [Serviços](#) > [Consultar NF-e](#)



Consultar NF-e

Buscar

Nova Consulta : [Download do documento\\*](#) \*Requer certificado digital.

Dados Gerais

Chave de Acesso	Número	Versão XML
3322 0443 2838 1100 5461 5500 1000 1329 9315 2212 5315	132993	4.00

NFe Emitente Destinatário Produtos e Serviços Totais Transporte Cobrança Informações Adicionais

Dados da NF-e

Modelo	Série	Número	Data de Emissão	Data Saída/Entrada	Valor Total da Nota Fiscal
55	1	132993	07/04/2022 12:49:14-03:00		80,10

Emitente

CNPJ	Nome / Razão Social	Inscrição Estadual	UF
43.283.811/0054-61	Kalunga SA	78354500	RJ

Destinatário

CNPJ	Nome / Razão Social	Inscrição Estadual	UF
13.776.214/0001-04	Aprm da em El Jose Vieira de Jesus		RJ
Destino da operação	Consumidor final	Presença do Comprador	
1 - Operação Interna	1 - Consumidor final	1 - Operação presencial	

Emissão

Processo	Versão do Processo	Tipo de Emissão	Finalidade
0 - com aplicativo do Contribuinte	DLL Fiscal 4.00	1 - Normal	1 - Normal
Natureza da Operação	Indicador de Intermediador/Marketplace	Tipo da Operação	Digest Value da NF-e
SAIDA DE VENDA		1 - Saída	y4YnZvCGm8xjhVdwXHI2LBN+JHQ=

Situação Atual: AUTORIZADA (Ambiente de autorização: produção)

Eventos da NF-e	Protocolo	Data Autorização	Data Inclusão AN
Autorização de Uso	333220066020809	07/04/2022 às 12:49:18-03:00	07/04/2022 às 12:50:29

[Exibir Autorização de Uso](#) [Preparar aba para impressão](#) [Preparar documento para impressão](#)

Área Restrita

Central de Atendimento

Perguntas Frequentes

Portais e Secretarias

Portais Estaduais da NF-e

Selecione

Secretarias de Fazenda

Selecione

Visite o site do MDf-e

Visite o site da CT-e

Visite o novo site do Sped

Visite o site do BP-e

CONFERE COM O ORIGINAL  
Maria Josete Silva dos Santos  
Diretora Geral  
Matr.: 11/696.147-8

Handwritten signature and initials in the top right corner.

Estatísticas da NF-e

NF-e Autorizadas  
35,009 bilhões

Número de Emissores  
2,181 milhões

... saiba mais

	<a href="#">Serviços</a>	<a href="#">Legislação</a>	<a href="#">Documentos</a>	<a href="#">Downloads</a>
--	--------------------------	----------------------------	----------------------------	---------------------------

Você está aqui: [Página Principal](#) > [Serviços](#) > [Consultar NF-e](#)



Consultar NF-e

Buscar

[Nova Consulta](#) [Download do documento\\*](#) \*Requer certificado digital.

Dados Gerais

Chave de Acesso	Número	Versão XML
3322 0436 4550 9500 0185 5500 1000 0171 6710 0002 4240	17167	4.00

NFe Emitente Destinatário Produtos e Serviços Totais Transporte Cobrança Informações Adicionais

Dados da NF-e

Modelo	Série	Número	Data de Emissão	Data/Hora de Saída ou da Entrada	Valor Total da Nota Fiscal
55	1	17167	07/04/2022 00:00:00-03:00	07/04/2022 00:00:00-03:00	83,85

Emitente

CNPJ	Nome / Razão Social	Inscrição Estadual	UF
36.455.095/0001-85	BAZAR SOUZA AGUIAR LTDA	84251712	RJ

Destinatário

CNPJ	Nome / Razão Social	Inscrição Estadual	UF
13.776.214/0001-04	APM DA EMEI JOSÉ VIEIRA DE JESUS		RJ
Destino da operação	Consumidor final	Presença do Comprador	
1 - Operação Interna	1 - Consumidor final	1 - Operação presencial	

Emissão

Processo	Versão do Processo	Tipo de Emissão	Finalidade
0 - com aplicativo do Contribuinte	1.0	1 - Normal	1 - Normal
Natureza da Operação	Indicador de Intermediador/Marketplace	Tipo da Operação	Digest Value da NF-e
Venda de Mercadoria	0 - Operação sem intermediador	1 - Saída	Sfx/1ibIV4zA3jv3cNkv0SAARIE=

Situação Atual: AUTORIZADA (Ambiente de autorização: produção)

Eventos da NF-e	Protocolo	Data Autorização	Data Inclusão AN
Autorização de Uso	333220065857040	07/04/2022 às 09:55:21-03:00	07/04/2022 às 09:56:32

[Exibir Autorização de Uso](#) [Preparar aba para impressão](#) [Preparar documento para impressão](#)

Área Restrita

Central de Atendimento

Perguntas Frequentes

Portais e Secretarias

Portais Estaduais da NF-e

Selecione

Secretarias de Fazenda

Selecione

- Visite o site do MDF-e
- Visite o site da CT-e
- Visite o novo site do Sped
- SUPERINTENDÊNCIA DA ZONA FRANCA DE MANAUS
- Visite o site do EP-e

CONFERE COM O ORIGINAL

Handwritten signature and stamp of Maria Josete Silva dos Santos, Diretora Geral, Matr.: 11/696.147-9



BRASIL

Conheça a NF-e Serviços Legislação Documentos Downloads Área Restrita Documentos e outros

Estatísticas da NF-e

NF-e Autorizadas 34.887 bilhões

Número de Emissores 2,184 milhões

... saiba mais

Buscar

Área Restrita

Central de Atendimento

Perguntas Frequentes

Portais e Secretarias

Portais Estaduais da NF-e

Selecione

Secretarias de Fazenda

Selecione

Consultar NF-e

Nova Consulta Download do documento\* \*Requer certificado digital.

Dados Gerais

Chave de Acesso	Número	Versão XML
3322 0503 9857 2700 0163 5500 1000 0014 9115 9687 2946	1491	4.00

NFe Emitente Destinatário Produtos e Serviços Totais Transporte Cobrança Informações Adicionais

Dados da NF-e

Modelo	Série	Número	Data de Emissão	Data Saída/Entrada	Valor Total da Nota Fiscal
55	1	1491	04/05/2022 18:07:00-03:00		150,20

Emitente

CNPJ	Nome / Razão Social	Inscrição Estadual	UF
03.985.727/0001-63	Festamix LTDA	77066217	RJ

Destinatário

CNPJ	Nome / Razão Social	Inscrição Estadual	UF
13.776.214/0001-04	APM DA EMEI JOSE VIEIRA DE JESUS		RJ
Destino da operação	Consumidor final	Presença do Comprador	
1 - Operação Interna	1 - Consumidor final	9 - Operação não presencial (outros)	

Emissão

Processo	Versão do Processo	Tipo de Emissão	Finalidade
0 - com aplicativo do Contribuinte	1594	1 - Normal	1 - Normal
Natureza da Operação	Indicador de Intermediador/Marketplace	Tipo da Operação	Digest Value da NF-e
Venda de Mercadoria - no estado	0 - Operação sem intermediador	1 - Saída	fEa9p6G5WjshGq++Jq/U5yaF7P4=

Situação Atual: AUTORIZADA (Ambiente de autorização: produção)

Eventos da NF-e	Protocolo	Data Autorização	Data Inclusão AN
Autorização de Uso	333220083706023	04/05/2022 às 18:07:25-03:00	04/05/2022 às 18:08:37

Exibir Autorização de Uso Preparar aba para impressão Preparar documento para impressão

Visite o site do MDF-e

Visite o site do CT-e

Visite o novo site do Sped

SUPERINTENDÊNCIA DA ZONA FRANCA DE MANAUS

Visite o site do BP-e

CONFERE COM O ORIGINAL

Maria Josete Silva dos Santos Diretora Geral Matr.: 11/696.147-8

BRASIL

Conheça a NF-e Serviços Legislação Documentos Downloads

**VALE EMENDA**   
**CARMIM**

Estatísticas da NF-e

NF-e Autorizadas  
34,887 bilhõesNúmero de Emissores  
2,184 milhões[... saiba mais](#)

	<a href="#">Serviços</a>	<a href="#">Legislação</a>	<a href="#">Documentos</a>	<a href="#">Downloads</a>
--	--------------------------	----------------------------	----------------------------	---------------------------

Você está aqui: [Página Principal](#) > [Serviços](#) > [Consultar NF-e](#)

Consultar NF-e

[Buscar](#)Nova Consulta [Download do documento\\*](#) \*Requer certificado digital.

## Dados Gerais

Chave de Acesso	Número	Versão XML
3322 0536 5215 2400 0175 5500 1000 0064 7011 0006 4704	6470	4.00

NFe Emitente Destinatário Produtos e Serviços Totais Transporte Cobrança Informações Adicionais

## Dados da NF-e

Modelo	Série	Número	Data de Emissão	Data/Hora de Saída ou da Entrada	Valor Total da Nota Fiscal
55	1	6470	05/05/2022 17:27:34-03:00	05/05/2022 17:27:34-03:00	110,00

## Emitente

CNPJ	Nome / Razão Social	Inscrição Estadual	UF
36.521.524/0001-75	AB TORRES CENTRO ELETRONICO LT	84477915	RJ

## Destinatário

CNPJ	Nome / Razão Social	Inscrição Estadual	UF
13.776.214/0001-04	APM DA EMEI JOSE V. DE JESUS		RJ
Destino da operação	Consumidor final	Presença do Comprador	
1 - Operação Interna	0 - Normal	1 - Operação presencial	

## Emissão

Processo	Versão do Processo	Tipo de Emissão	Finalidade
0 - com aplicativo do Contribuinte	6.00.022.005	1 - Normal	1 - Normal
Natureza da Operação	Indicador de Intermediador/Marketplace	Tipo da Operação	Digest Value da NF-e
Venda - Estadual		1 - Salda	yBpntUkldwJfVXTSmR0+0ikc1o=

Situação Atual: AUTORIZADA (Ambiente de autorização: produção)

Eventos da NF-e	Protocolo	Data Autorização	Data Inclusão AN
Autorização de Uso	333220084657599	05/05/2022 às 17:27:39-03:00	05/05/2022 às 17:28:51

[Exibir Autorização de Uso](#)[Preparar aba para impressão](#)[Preparar documento para impressão](#)

Conheça a NF-e Serviços Legislação Documentos Downloads Área Restrita Documentos e outros

Portal da NF-e 2022 - Nota Fiscal Eletrônica

Área Restrita

Central de Atendimento

Perguntas Frequentes

Portais e Secretarias

Portais Estaduais da NF-e

Selecione 

Secretarias de Fazenda

Selecione 

Visite o site do MDF-e



Visite o site da CT-e



Visite o novo site do Sped



SUPERINTENDÊNCIA DA ZONA FRANCA DE MANAUS



Visite o site do BP-e

CONFERE COM O ORIGINAL!

Maria Josete Silva dos Santos  
 Diretora Geral  
 Matr.: 11/696.147-8

BRASIL

Conheça a NF-e Serviços Legislação Documentos Downloads Área Restrita Documentos e outros

Estatísticas da NF-e

NF-e Autorizadas  
34,887 bilhões

Número de Emissores  
2,184 milhões

... saiba mais

	Serviços	Legislação	Documentos	Downloads
--	----------	------------	------------	-----------

Você está aqui: Página Principal > Serviços > Consultar NF-e



Buscar

Consultar NF-e

Nova Consulta Download do documento\* \*Requer certificado digital.

Dados Gerais

Chave de Acesso	Número	Versão XML
3322 0503 9857 2700 0163 5500 1000 0014 9510 8239 6667	1495	4.00

NFe Emitente Destinatário Produtos e Serviços Totais Transporte Cobrança Informações Adicionais

Dados da NF-e

Modelo	Série	Número	Data de Emissão	Data Saída/Entrada	Valor Total da Nota Fiscal
55	1	1495	05/05/2022 18:03:00-03:00		42,70

Emitente

CNPJ	Nome / Razão Social	Inscrição Estadual	UF
03.985.727/0001-63	Festamix LTDA	77066217	RJ

Destinatário

CNPJ	Nome / Razão Social	Inscrição Estadual	UF
13.776.214/0001-04	APM DA EMEI JOSE VIEIRA DE JESUS		RJ
Destino da operação	Consumidor final	Presença do Comprador	
1 - Operação Interna	1 - Consumidor final	9 - Operação não presencial (outros)	

Emissão

Processo	Versão do Processo	Tipo de Emissão	Finalidade
0 - com aplicativo do Contribuinte	1598	1 - Normal	1 - Normal
Natureza da Operação	Indicador de Intermediador/Marketplace	Tipo da Operação	Digest Value da NF-e
Venda de Mercadoria - no estado	0 - Operação sem intermediador	1 - Saída	VctUKYbzg1HvBdE8sXPFUfcoCj8=

Situação Atual: AUTORIZADA (Ambiente de autorização: produção)

Eventos da NF-e	Protocolo	Data Autorização	Data Inclusão AN
Autorização de Uso	333220084697768	05/05/2022 às 18:04:13-03:00	05/05/2022 às 18:05:24

Exibir Autorização de Uso Preparar aba para impressão Preparar documento para impressão

Área Restrita

Central de Atendimento

Perguntas Frequentes

Portais e Secretarias

Portais Estaduais da NF-e

Selecione

Secretarias de Fazenda

Selecione

CONFERE COM O ORIGINAL

D. Maria Josete Silva dos Santos  
Diretora Geral  
Matr.: 11/696.147-8

BRASIL

VALE EMENDA  
CARMIM

Conheça a NF-e Serviços Legislação Documentos Downloads Área Restrita Documentos e outros

Estadísticas da NF-e

NF-e Autorizadas  
34,887 bilhões

Número de Emissores  
2,184 milhões

... saiba mais

	Serviços	Legislação	Documentos	Downloads
--	----------	------------	------------	-----------

Você está aqui: [Página Principal](#) > [Serviços](#) > [Consultar NF-e](#)



Consultar NF-e

Buscar

Nova Consulta Download do documento\* \*Requer certificado digital.

Dados Gerais

Chave de Acesso	Número	Versão XML
3322 0512 3624 4200 0167 5500 2000 0223 6318 7357 5079	22363	4.00

NFe Emitente Destinatário Produtos e Serviços Totais Transporte Cobrança Informações Adicionais

Dados da NF-e

Modelo	Série	Número	Data de Emissão	Data/Hora de Saída ou da Entrada	Valor Total da Nota Fiscal
55	2	22363	19/05/2022 16:15:32-03:00	19/05/2022 16:15:32-03:00	67,50

Emitente

CNPJ	Nome / Razão Social	Inscrição Estadual	UF
12.362.442/0001-67	CJJ TRES AMIGOS MATERIAL DE CONSTRUCAO LTDA	79232734	RJ

Destinatário

CNPJ	Nome / Razão Social	Inscrição Estadual	UF
13.776.214/0001-04	APM DA EMEI JOSE VIEIRA DE JESUS		RJ
Destino da operação	Consumidor final	Presença do Comprador	
1 - Operação Interna	0 - Normal	9 - Operação não presencial (outros)	

Emissão

Processo	Versão do Processo	Tipo de Emissão	Finalidade
0 - com aplicativo do Contribuinte	MU: 6.0.4.00	1 - Normal	1 - Normal
Natureza da Operação	Indicador de Intermediador/Marketplace	Tipo da Operação	Digest Value da NF-e
Venda de Mercadorias	0 - Operação sem intermediador	1 - Saída	3P9v+ds++uQLsplhG8Q2k44p5Zk=

Situação Atual: AUTORIZADA (Ambiente de autorização: produção)

Eventos da NF-e	Protocolo	Data Autorização	Data Inclusão AN
Autorização de Uso	333220094543781	19/05/2022 às 16:18:59-03:00	19/05/2022 às 16:20:11

Exibir Autorização de Uso Preparar aba para impressão Preparar documento para impressão

Área Restrita

Central de Atendimento

Perguntas Frequentes

Portais e Secretarias

Portais Estaduais da NF-e

Selecione

Secretarias de Fazenda

Selecione



Visite o site do MDF-e



Visite o site da CT-e



Visite o novo site do Sped



SUPERINTENDÊNCIA DA ZONA FRANCA DE MANAUS



Visite o site do BP-e

CONFERE COM O ORIGINAL

Maria Josete Silva dos Santos  
Diretora Geral  
Matr.: 11/696.147-8

84  
15  
83  
Blaum

BRASIL

VALE EMENDA  
CARMIM

Conheça a NF-e Serviços Legislação Documentos Downloads Área Restrita Documentos e outros

Estatísticas da NF-e

NF-e Autorizadas  
34,887 bilhões

Número de Emissores  
2,184 milhões

... [saiba mais](#)

	Serviços	Legislação	Documentos	Downloads
--	----------	------------	------------	-----------

Você está aqui: [Página Principal](#) > [Serviços](#) > [Consultar NF-e](#)



Consultar NF-e

[Buscar](#)

[Nova Consulta](#) [Download do documento\\*](#) \*Requer certificado digital.

Dados Gerais

Chave de Acesso	Número	Versão XML
3322 0504 6480 5800 0105 5500 1000 2571 7711 6967 2838	257177	4.00

[NF-e](#) [Emitente](#) [Destinatário](#) [Produtos e Serviços](#) [Totais](#) [Transporte](#) [Cobrança](#) [Informações Adicionais](#)

Dados da NF-e

Modelo	Série	Número	Data de Emissão	Data/Hora de Saída ou da Entrada	Valor Total da Nota Fiscal
55	1	257177	20/05/2022 08:26:29-03:00	20/05/2022 08:26:29-03:00	132,94

Emitente

CNPJ	Nome / Razão Social	Inscrição Estadual	UF
04.648.058/0001-05	JJC DUAS IRMAS MATERIAL DE CONSTRUCAO LTDA	77247823	RJ

Destinatário

CNPJ	Nome / Razão Social	Inscrição Estadual	UF
13.776.214/0001-04	APM DA EMEI JOSE VIEIRA DE JESUS		RJ
Destino da operação	Consumidor final	Presença do Comprador	
1 - Operação Interna	0 - Normal	9 - Operação não presencial (outros)	

Emissão

Processo	Versão do Processo	Tipo de Emissão	Finalidade
0 - com aplicativo do Contribuinte	MU: 6.0.4.00	1 - Normal	1 - Normal
Natureza da Operação	Indicador de Intermediador/Marketplace	Tipo da Operação	Digest Value da NF-e
Venda de Mercadorias	0 - Operação sem intermediador	1 - Saída	MCmNoeatukfXRd7OzPzXrHM7eYM=

Situação Atual: AUTORIZADA (Ambiente de autorização: produção)

Eventos da NF-e	Protocolo	Data Autorização	Data Inclusão AN
Autorização de Uso	333220094963523	20/05/2022 às 08:30:06-03:00	20/05/2022 às 08:31:16

[Exibir Autorização de Uso](#) [Preparar aba para impressão](#) [Preparar documento para impressão](#)

Área Restrita

Central de Atendimento

Perguntas Frequentes

Portais e Secretarias

Portais Estaduais da NF-e

Selecione

Secretarias de Fazenda

Selecione



Visite o site do MDF-e



Visite o site do CT-e



Visite o novo site do Sped



SUPERINTENDÊNCIA DA ZONA FRANCA DE MANAUS



Visite o site do BP-e

CONFERE COM O ORIGINAL

Maria Josete Silva dos Santos  
Diretora Geral  
Matr.: 11/696.147-8

BRASIL

Conheça a NF-e Serviços Legislação Documentos Downloads

# VALE EMENDA CARMIM

85  
110  
8/11  
E. B. B.

Estatísticas da NF-e

NF-e Autorizadas  
34,887 bilhões

Número de Emissores  
2,184 milhões

[... saiba mais](#)

	<a href="#">Serviços</a>	<a href="#">Legislação</a>	<a href="#">Documentos</a>	<a href="#">Downloads</a>
--	--------------------------	----------------------------	----------------------------	---------------------------

Você está aqui: [Página Principal](#) > [Serviços](#) > [Consultar NF-e](#)



[Buscar](#)

Consultar NF-e

[Nova Consulta](#) [Download do documento\\*](#) \*Requer certificado digital.

### Dados Gerais

Chave de Acesso	Número	Versão XML
3322 0629 9115 5900 0236 5500 1000 3137 0517 1952 1020	313705	4.00

[NFe](#) [Emitente](#) [Destinatário](#) [Produtos e Serviços](#) [Totais](#) [Transporte](#) [Cobrança](#) [Informações Adicionais](#)

### Dados da NF-e

Modelo	Série	Número	Data de Emissão	Data/Hora de Saída ou da Entrada	Valor Total da Nota Fiscal
55	1	313705	10/06/2022 15:03:51-03:00	10/06/2022 15:03:51-03:00	43,22

### Emitente

CNPJ	Nome / Razão Social	Inscrição Estadual	UF
29.911.559/0002-36	FORNECEDORA CHATUBA DE NILOPOLIS S.A.	77326138	RJ

### Destinatário

CNPJ	Nome / Razão Social	Inscrição Estadual	UF
13.776.214/0001-04	EMEI JOSE VIERA DE JESUS		RJ
Destino da operação	Consumidor final	Presença do Comprador	
1 - Operação Interna	1 - Consumidor final	1 - Operação presencial	

### Emissão

Processo	Versão do Processo	Tipo de Emissão	Finalidade
0 - com aplicativo do Contribuinte	MU: 6.0.4.00	1 - Normal	1 - Normal
Natureza da Operação	Indicador de Intermediador/Marketplace	Tipo da Operação	Digest Value da NF-e
Venda de Mercadorias	0 - Operação sem intermediador	1 - Saída	yR4fzGox8R3usbZ58BD0oXGUcRg=

Situação Atual: AUTORIZADA (Ambiente de autorização: produção)

Eventos da NF-e	Protocolo	Data Autorização	Data Inclusão AN
Autorização de Uso	333220110367352	10/06/2022 às 15:04:06-03:00	10/06/2022 às 15:05:18

[Exibir Autorização de Uso](#) [Preparar aba para impressão](#) [Preparar documento para impressão](#)

- Área Restrita
- Central de Atendimento
- Perguntas Frequentes
- Portais e Secretarias

Portais Estaduais da NF-e  
[Selecione](#)

Secretarias de Fazenda  
[Selecione](#)



Visite o site do WDF-e



Visite o site da CT-e



Visite o novo site do Sped



SUPERINTENDÊNCIA DA ZONA FRANCA DE MANAUS



Visite o site do BP-e

CONFERE COM O ORIGINAL

Maria Josete Silva dos Santos  
Diretora Geral  
Matr.: 11/696.147-8

BRASIL

VALE EMENDA  
CARMIM

Conheça a NF-e Serviços Legislação Documentos Downloads Área Restrita Documentos e outros

Estatísticas da NF-e

NF-e Autorizadas  
34,887 bilhõesNúmero de Emissores  
2,184 milhões[... saiba mais](#)

	<a href="#">Serviços</a>	<a href="#">Legislação</a>	<a href="#">Documentos</a>	<a href="#">Downloads</a>	
--	--------------------------	----------------------------	----------------------------	---------------------------	--

Você está aqui: [Página Principal](#) > [Serviços](#) > [Consultar NF-e](#)

Consultar NF-e

[Buscar](#)[Nova Consulta](#) [Download do documento\\*](#) \*Requer certificado digital.

Dados Gerais

Chave de Acesso	Número	Versão XML
3322 0646 4534 8300 0180 5500 1000 0011 7910 7521 6832	1179	4.00

[NF-e Emitente](#) [Destinatário](#) [Produtos e Serviços Totais](#) [Transporte](#) [Cobrança](#) [Informações Adicionais](#)

Dados da NF-e

Modelo	Série	Número	Data de Emissão	Data/Hora de Saída ou da Entrada	Valor Total da Nota Fiscal
55	1	1179	10/06/2022 16:34:55-03:00	10/06/2022 16:35:00-03:00	290,80

Emitente

CNPJ	Nome / Razão Social	Inscrição Estadual	UF
46.453.483/0001-80	DISTRIBUIDORA CHATUBA LTDA	12484844	RJ

Destinatário

CNPJ	Nome / Razão Social	Inscrição Estadual	UF
13.776.214/0001-04	EMEI JOSE VIERA DE JESUS		RJ
Destino da operação	Consumidor final	Presença do Comprador	
1 - Operação Interna	1 - Consumidor final	1 - Operação presencial	

Emissão

Processo	Versão do Processo	Tipo de Emissão	Finalidade
0 - com aplicativo do Contribuinte	MU: 6.0.4.00	1 - Normal	1 - Normal
Natureza da Operação	Indicador de Intermediador/Marketplace	Tipo da Operação	Digest Value da NF-e
Venda de Mercadorias	0 - Operação sem intermediador	1 - Saída	ZSxAKivHCRkqSr77HDbe6Lp23ss=

Situação Atual: AUTORIZADA (Ambiente de autorização: produção)

Eventos da NF-e	Protocolo	Data Autorização	Data Inclusão AN
Autorização de Uso	333220110460714	10/06/2022 às 16:35:09-03:00	10/06/2022 às 16:36:20

[Exibir Autorização de Uso](#)[Preparar aba para impressão](#)[Preparar documento para impressão](#)

Área Restrita

Central de Atendimento

Perguntas Frequentes

Portais e Secretarias

Portais Estaduais da NF-e

Selecione

Secretarias de Fazenda

Selecione



Visite o site do MDF-e



Visite o site da CT-e



Visite o novo site do Sped

SUPERINTENDÊNCIA  
DA ZONA FRANCA  
DE MANAUS

Visite o site do BP-e

CONFERE COM O ORIGINAL

Maria Josete Silva dos Santos  
Diretora Geral  
Matr.: 11/696.147-8

Handwritten notes and signatures in the top right corner.

BRASIL

Conheça a NF-e Serviços Legislação Documentos Downloads

Estatísticas da NF-e

NF-e Autorizadas 34,887 bilhões

Número de Emissores 2,184 milhões

... saiba mais

Navigation menu with buttons for Serviços, Legislação, Documentos, Downloads.

Você está aqui: Página Principal > Serviços > Consultar NF-e



Consultar NF-e

Buscar

Área Restrita

Central de Atendimento

Perguntas Frequentes

Portais e Secretarias

Portais Estaduais da NF-e

Selecione

Secretarias de Fazenda

Selecione

Dados Gerais

Table with columns: Chave de Acesso, Número, Versão XML. Values: 3322 0628 7322 0000 0310 5500 1000 0197 2410 0280 9691, 19724, 4.00

NFe Emitente Destinatário Produtos e Serviços Totais Transporte Cobrança Informações Adicionais

Dados da NF-e

Table with columns: Modelo, Série, Número, Data de Emissão, Data/Hora de Saída ou da Entrada, Valor Total da Nota Fiscal. Values: 55, 1, 19724, 24/06/2022 00:00:00-03:00, 24/06/2022 00:00:00-03:00, 80,97

Emitente

Table with columns: CNPJ, Nome / Razão Social, Inscrição Estadual, UF. Values: 28.732.200/0003-10, LOJAS SANTOS VAREJO E DISTRIBUICAO LTDA, 11200338, RJ

Destinatário

Table with columns: CNPJ, Nome / Razão Social, Inscrição Estadual, UF, Destino da operação, Consumidor final, Presença do Comprador. Values: 13.776.214/0001-04, APM DA EMEI JOSE VIEIRA DE JESUS, RJ, 1 - Operação Interna, 1 - Consumidor final, 1 - Operação presencial

Emissão

Table with columns: Processo, Versão do Processo, Tipo de Emissão, Finalidade, Natureza da Operação, Indicador de Intermediador/Marketplace, Tipo da Operação, Digest Value da NF-e. Values: 0 - com aplicativo do Contribuinte, 1.0, 1 - Normal, 1 - Normal, Venda de Mercadoria, 0 - Operação sem intermediador, 1 - Saída, 5EKtFyOGvAG+7VnGe0bJcq/8vDM=

Situação Atual: AUTORIZADA (Ambiente de autorização: produção)

Table with columns: Eventos da NF-e, Protocolo, Data Autorização, Data Inclusão AN. Values: Autorização de Uso, 333220119970214, 24/06/2022 às 15:11:16-03:00, 24/06/2022 às 15:12:27

Exibir Autorização de Uso

Preparar aba para impressão

Preparar documento para impressão

Vertical sidebar with logos and links for MDF-e, CT-e, Sped, and SP-e.

CONFERE COM O ORIGINAL

Maria Josete Silva dos Santos
Diretora Geral
Matr.: 11/696.147-3

2023/018031 -- 88  
VALE EMENDA  
CARMIM

BRASIL

Conheça a NF-e Serviços Legislação Documentos Downloads Documentos e outros

Estatísticas da NF-e

NF-e Autorizadas  
34,887 bilhões

Número de Emissores  
2,184 milhões

... saiba mais

	Serviços	Legislação	Documentos	Downloads
--	----------	------------	------------	-----------

Você está aqui: Página Principal > Serviços > Consultar NF-e



Buscar

Consultar NF-e

Nova Consulta Download do documento\* \*Requer certificado digital.

Área Restrita

Central de Atendimento

Perguntas Frequentes

Portais e Secretarias

Portais Estaduais da NF-e

Selecione

Secretarias de Fazenda

Selecione

Dados Gerais

Chave de Acesso	Número	Versão XML
3322 0805 2140 5300 2172 5500 1000 0596 0114 0308 4602	59601	4.00

NFe Emitente Destinatário Produtos e Serviços Totais Transporte Cobrança Informações Adicionais

Dados da NF-e

Modelo	Série	Número	Data de Emissão	Data/Hora de Saída ou da Entrada	Valor Total da Nota Fiscal
55	1	59601	12/08/2022 15:41:06-03:00	12/08/2022 15:41:06-03:00	818,64

Emitente

CNPJ	Nome / Razão Social	Inscrição Estadual	UF
05.214.053/0021-72	PARCO COMERCIO E SERVICOS LTDA	87201945	RJ

Destinatário

CNPJ	Nome / Razão Social	Inscrição Estadual	UF
13.776.214/0001-04	APM DA EMEI JOSE VIEIRA DE JESUS		RJ
Destino da operação	Consumidor final	Presença do Comprador	
1 - Operação Interna	1 - Consumidor final	1 - Operação presencial	

Emissão

Processo	Versão do Processo	Tipo de Emissão	Finalidade
0 - com aplicativo do Contribuinte	NDDigital NFe 4.8.5	1 - Normal	1 - Normal
Natureza da Operação	Indicador de Intermediador/Marketplace	Tipo da Operação	Digest Value da NF-e
VENDAS DE MERCADORIA	0 - Operação sem intermediador	1 - Saída	Y7CnyL2ONKKbr0T5I/s08JRPCwY=

Situação Atual: AUTORIZADA (Ambiente de autorização: produção)

Eventos da NF-e	Protocolo	Data Autorização	Data inclusão AN
Autorização de Uso	333220156436995	12/08/2022 às 15:41:34-03:00	12/08/2022 às 15:42:45

Exibir Autorização de Uso Preparar aba para impressão Preparar documento para impressão

Visite o site do MDF-e

Visite o site da CT-e

Visite o novo site do Sped

Visite o site do BP-e

LUNFERE COM O ORIGIN.

Maria Josete Silva dos Santos  
Diretora Geral  
Matr.: 11/696.147-8

2023/018031--88  
VALE EMENDA  
CARMIM  
88  
Belen

Conheça a NF-e Serviços Legislação Documentos Downloads Área Restrita Documentos e outros

Estatísticas da NF-e

NF-e Autorizadas  
34,887 bilhões

Número de Emissores  
2,184 milhões

... saiba mais

	Serviços	Legislação	Documentos	Downloads
--	----------	------------	------------	-----------

Você está aqui: Página Principal > Serviços > Consultar NF-e



Consultar NF-e

Buscar

Nova Consulta Download do documento\* \*Requer certificado digital.

Área Restrita

Central de Atendimento

Perguntas Frequentes

Portais e Secretarias

Portais Estaduais da NF-e

Selecione

Secretarias de Fazenda

Selecione



Visite o site do MDF-e



Visite o site da CT-e



Visite o novo site do Sped



SUPERINTENDÊNCIA DA ZONA FRANCA DE MANAUS



Visite o site do 6P-e

Dados Gerais

Chave de Acesso	Número	Versão XML
3322 1128 7322 0000 0743 5500 1000 0075 3110 0294 8947	7531	4.00

NFe Emitente Destinatário Produtos e Serviços Totais Transporte Cobrança Informações Adicionais

Dados da NF-e

Modelo	Série	Número	Data de Emissão	Data/Hora de Saída ou da Entrada	Valor Total da Nota Fiscal
55	1	7531	09/11/2022 00:00:00-03:00	09/11/2022 00:00:00-03:00	59,98

Emitente

CNPJ	Nome / Razão Social	Inscrição Estadual	UF
28.732.200/0007-43	LOJAS SANTOS VAREJO E DISTRIBUICAO LTDA	11417680	RJ

Destinatário

CNPJ	Nome / Razão Social	Inscrição Estadual	UF
13.776.214/0001-04	APM DA EMEI JOSE VIEIRA DE JESUS		RJ
Destino da operação	Consumidor final	Presença do Comprador	
1 - Operação Interna	1 - Consumidor final	1 - Operação presencial	

Emissão

Processo	Versão do Processo	Tipo de Emissão	Finalidade
0 - com aplicativo do Contribuinte	1.0	1 - Normal	1 - Normal
Natureza da Operação	Indicador de Intermediador/Marketplace	Tipo da Operação	Digest Value da NF-e
Venda de Mercadoria	0 - Operação sem intermediador	1 - Saída	eN11XryLkEEwkd8svgzCjCsP5Vw=

Situação Atual: AUTORIZADA (Ambiente de autorização: produção)

Eventos da NF-e	Protocolo	Data Autorização	Data Inclusão AN
Autorização de Uso	333220219578632	09/11/2022 às 13:55:17-03:00	09/11/2022 às 13:56:28

Exibir Autorização de Uso

Preparar aba para impressão

Preparar documento para impressão

CONFERE COM O ORIGINAL

Maria Josete Silva dos Santos  
Diretora Geral  
Matr.: 11/696.147-8

BRASIL

VALE EMENDA  
CARMIM

Conheça a NF-e Serviços Legislação Documentos Downloads Área Restrita Documentos e outros

Estatísticas da NF-e

NF-e Autorizadas  
34,887 bilhões

Número de Emissores  
2,184 milhões

... [saiba mais](#)

	<a href="#">Serviços</a>	<a href="#">Legislação</a>	<a href="#">Documentos</a>	<a href="#">Downloads</a>	
--	--------------------------	----------------------------	----------------------------	---------------------------	--

Você está aqui: [Página Principal](#) > [Serviços](#) > [Consultar NF-e](#)



Consultar NF-e

[Buscar](#)

[Nova Consulta](#) [Download do documento\\*](#) \*Requer certificado digital.

Dados Gerais

Chave de Acesso	Número	Versão XML
3322 1105 8524 9400 0156 5500 2000 0277 4319 8618 3513	27743	4.00

NFe Emitente Destinatário Produtos e Serviços Totais Transporte Cobrança Informações Adicionais

Dados da NF-e

Modelo	Série	Número	Data de Emissão	Data Saída/Entrada	Valor Total da Nota Fiscal
55	2	27743	09/11/2022 14:13:32-03:00		79,98

Emitente

CNPJ	Nome / Razão Social	Inscrição Estadual	UF
05.852.494/0001-56	BAZAR O AMIGAO DE NOVA IGUACU LTDA - ME	77600604	RJ

Destinatário

CNPJ	Nome / Razão Social	Inscrição Estadual	UF
13.776.214/0001-04	A.M.P DA E.M.E.I JOSÉ VIEIRA DE JESUS		RJ
Destino da operação	Consumidor final	Presença do Comprador	
1 - Operação Interna	1 - Consumidor final	1 - Operação presencial	

Emissão

Processo	Versão do Processo	Tipo de Emissão	Finalidade
0 - com aplicativo do Contribuinte	1	1 - Normal	1 - Normal
Natureza da Operação	Indicador de Intermediador/Marketplace	Tipo da Operação	Digest Value da NF-e
VENDA DE MERCADORIAS		1 - Saída	JLAewVjnY4EIMnvBhe8FLqL060Q=

Situação Atual: AUTORIZADA (Ambiente de autorização: produção)

Eventos da NF-e	Protocolo	Data Autorização	Data Inclusão AN
Autorização de Uso	333220219597412	09/11/2022 às 14:13:32-03:00	09/11/2022 às 14:14:44

[Exibir Autorização de Uso](#) [Preparar aba para impressão](#) [Preparar documento para impressão](#)

Área Restrita

Central de Atendimento

Perguntas Frequentes

Portais e Secretarias

Portais Estaduais da NF-e

Selecione

Secretarias de Fazenda

Selecione



Visite o site do MDF-e



Visite o site da CT-e



Visite o novo site do Sped



SUPERINTENDÊNCIA DA ZONA FRANCA DE MANAUS



Visite o site do BP-e

CONFERE COM O ORIGINAL  
Maria Josete Silva dos Santos  
Diretora Geral  
Matr.: 11/696.147-8

BRASIL

Conheça a NF-e Serviços Legislação Documentos Downloads Documentos e outros

Estatísticas da NF-e

NF-e Autorizadas 35,009 bilhões

Número de Emissores 2,181 milhões

... saiba mais

	Serviços	Legislação	Documentos	Downloads
--	----------	------------	------------	-----------

Você está aqui: Página Principal > Serviços > Consultar NF-e



Buscar

Consultar NF-e

Nova Consulta Download do documento\* \*Requer certificado digital.

Dados Gerais

Chave de Acesso	Número	Versão XML
3322 1133 5508 2700 0209 5500 1000 0001 3813 2049 8264	138	4.00

NFe Emitente Destinatário Produtos e Serviços Totais Transporte Cobrança Informações Adicionais

Dados da NF-e

Modelo	Série	Número	Data de Emissão	Data Saída/Entrada	Valor Total da Nota Fiscal
55	1	138	09/11/2022 14:47:00-03:00		43,60

Emitente

CNPJ	Nome / Razão Social	Inscrição Estadual	UF
33.550.827/0002-09	DUPLMIX DISTRIBUIDORA EIRELI	12211929	RJ

Destinatário

CNPJ	Nome / Razão Social	Inscrição Estadual	UF
13.776.214/0001-04	APM DA EMÉI JOSÉ VIEIRA DE JESUS		RJ
Destino da operação	Consumidor final	Presença do Comprador	
1 - Operação Interna	1 - Consumidor final	9 - Operação não presencial (outros)	

Emissão

Processo	Versão do Processo	Tipo de Emissão	Finalidade
0 - com aplicativo do Contribuinte	1877	1 - Normal	1 - Normal
Natureza da Operação	Indicador de Intermediador/Marketplace	Tipo da Operação	Digest Value da NF-e
Venda de Mercadoria - no estado	0 - Operação sem intermediador	1 - Saída	kj5xcCLiY+YZUuv7TVIX9MJm+fQ=

Situação Atual: AUTORIZADA (Ambiente de autorização: produção)

Eventos da NF-e	Protocolo	Data Autorização	Data Inclusão AN
Autorização de Uso	333220219635091	09/11/2022 às 14:48:04-03:00	09/11/2022 às 14:49:16

Exibir Autorização de Uso Preparar aba para impressão Preparar documento para impressão

Área Restrita

Central de Atendimento

Perguntas Frequentes

Portais e Secretarias

Portais Estaduais da NF-e

Selecione

Secretarias de Fazenda

Selecione



Visite o site do MDF-e



Visite o site da CT-e



Visite o novo site do Sped



SUPERINTENDÊNCIA DA ZONA FRANCA DE MANAUS



Visite o site do 5P-e

CONFERE COM O ORIGINAL Maria Josete Silva dos Santos Diretora Geral Matr.: 11/696.147-R

Handwritten notes and signatures in the top right corner.



ESTADO DO RIO DE JANEIRO  
PREFEITURA DA CIDADE DE NOVA IGUAÇU  
SECRETARIA MUNICIPAL DE EDUCAÇÃO  
EMEI JOSÉ VIEIRA DE JESUS

## PARECER DO CONSELHO FISCAL

Conselho Fiscal aprovado em Assembleia Geral de 03 / 11 / 2021,  
conforme lavrado em livro Ata às folhas nº 24 e 25.

A.P.M. do (a),  
EMEI José Vieira de Jesus  
Município: Nova Iguaçu.

A presente prestação de contas foi submetida à consideração da  
Assembleia Geral Ordinária do dia 20 / 12 / 2022. Sendo analisada e  
aprovada pelos **Membros do Conselho Fiscal**.

Nova Iguaçu, 31 de dezembro de 2022.

### Assinatura dos Membros do Conselho Fiscal:

<u>Angela de Melo da Silva de Souza</u>	<u>[Assinatura]</u>	<u>Conselho Fiscal</u>	<u>10/714.032-0</u>
Nome Legível	Assinatura	Cargo ou Situação	Mat. ou RG
<u>Maria Claudia Silva Madureira Neves</u>	<u>[Assinatura]</u>	<u>Conselho Deliberativo</u>	<u>101715141-8</u>
Nome Legível	Assinatura	Cargo ou Situação	Mat. ou RG
<u>Edlane Denny Dias</u>	<u>[Assinatura]</u>	<u>Conselho Deliberativo</u>	<u>10/711.795-7</u>
Nome Legível	Assinatura	Cargo ou Situação	Mat. ou RG
<u>[Assinatura]</u>	<u>[Assinatura]</u>	<u>Conselho Fiscal</u>	<u>20/714.208-6</u>
Nome Legível	Assinatura	Cargo ou Situação	Mat. ou RG
Nome Legível	Assinatura	Cargo ou Situação	Mat. ou RG

93  
170  
92  
H. Edm



ESTADO DO RIO DE JANEIRO  
PREFEITURA DA CIDADE DE NOVA IGUAÇU  
SECRETARIA MUNICIPAL DE EDUCAÇÃO  
EMEI JOSÉ VIEIRA DE JESUS

Nova Iguaçu, 08 de fevereiro de 2023.

**JUSTIFICATIVA:**

Informo que os recibos de pagamentos das notas fiscais abaixo, não foram encontradas.

<b>NF: 53974</b> <b>CAÇULA-CNPJ:</b> <b>05.214.053/0021-72 , do</b> <b>dia 12/02/2022, no</b> <b>valor de R\$ 313,64</b>	<b>NF: 313705</b> <b>CHATUBA-CNPJ:</b> <b>29.911.559/002-36, do</b> <b>dia 10/06/2022, no</b> <b>valor de R\$ 43,22</b>	<b>NF: 1179</b> <b>CHATUBA-CNPJ:</b> <b>29.911.559/002-36</b> <b>do dia 10/06/2022, no</b> <b>R\$ 290,80</b>
--	---	--

Sem Mais,

*Maria Josete Silva dos Santos*  
Diretora Geral  
Matr.: 11/696.147-8

2023/01031--  
VALE EMENDA  
CARMIM

94  
001  
93  
Kf/bm



ESTADO DO RIO DE JANEIRO  
PREFEITURA DA CIDADE DE NOVA IGUAÇU  
SECRETARIA MUNICIPAL DE EDUCAÇÃO  
EMEI JOSÉ VIEIRA DE JESUS

Nova Iguaçu, 08 de fevereiro de 2023.

**JUSTIFICATIVA:**

Informo que devido às necessidades emergenciais da Unidade Escolar, as pesquisas de preço, não foram feitas.

Sem Mais,

Maria Josete Silva dos Santos  
Diretora Geral  
Matr.: 11/696.147-8

Os quatro dias do mês de fevereiro, de ano de dois mil e vinte e dois, houve assembleia na Emef José Vieira de Jesus, às nove horas, com os membros da Associação de Pais e Mestres da Unidade Escolar, com o objetivo de definir a utilização da verba do Programa Dinheiro Direto na Escola (PDDE), para o referido ano letivo. Em decorrência das necessidades emergenciais evidenciadas, ficou acertada a decisão de compra dos seguintes materiais de Cestão: Caneta para quadro branco, clips, fastex, pasta modelo dezesete, massa para modelar, lixa 60, envelope tamanho oficial, placa de EVA, plástico incolor, contact transparente, cola de isopor, cola de reparar, saco de cefome, cola de silicone, organizador de plástico, papel chamequinho, cartolina, cola isopor, palito de picolé, pistola e refil de cola quente, trincha, brinquedos pedagógicos; materiais para reparo na calçada da entrada e na lateral da Emef: cimento, pedra brita, areia lavada e também revestimento para conter a umidade nas paredes do refeitório tais como argamassa, rejunte e cantoneira, Kit brecha e Kit para fusos. Como itens de bens permanentes, ficou decidido a compra de cadeiras, computador e microfone. Sem mais, Maria Josete Silva dos Santos, Priscila de Maria Rodrigues Gomes, Cinthia Boechat Batista, Dayse Rame Silveira ~~avare~~. Em tempo informamos os valores de três mil e noventa reais referentes ao PDDE - Básico e seis mil quatrocentos e onze reais referente ao PDDE - Qualidade. Sem mais, Maria Josete Silva dos Santos, Leniara Gonçalves Nunes, Angelle de Melo da Silva de Souza, Diana Sodorio de Aranda, Lídia

CONFERE COM O ORIGINAL

Maria Josete Silva dos Santos  
Diretora Geral  
Matr.: 11/696.147-8

Nos vinte dias do mês de dezembro do ano de  
 dois mil e vinte e dois, foi realizada reunião de  
 Conselho de Classe, segundo calendário escolar de  
 Nova Iguaçu. Na oportunidade, após breve assem-  
 bleia para apresentação da prestação das compras  
 realizadas com o recurso do (PDDE) Programa  
 Dinheiro Direto na Escola, da Associação de Pais  
 e Mestres da Omei José Vieira de Jesus, no referido  
 ano letivo do ano de dois mil e vinte e dois. Na  
 presente reunião, foram apresentadas as devidas  
 notas fiscais, originais, adquiridas no ato da  
 compra. A apresentação teve absoluta aprovação  
 dos presentes membros. Foi informado o valor re-  
 lido de três mil e noventa reais de PDDE-básico  
 e seis mil quatrocentos e onze reais de PDDE-Que-  
 lidade. Sem mais, *Christiane Maria Rodrigues Gomes Rossi*  
*meu cruz da Fonseca, Cinthia Baichat Batista, Maria*  
*Cláudia Silva Madureira Neves, Marcia de Lima, Adriana*  
*Carvalho, Angela de Melo da Silva de Souza, Mayra Rome*  
*Silveira Tavares, Diana Teodoro de Aruda Kistka,*

CONFERE COM O ORIGINAL!

*Maria Josete Silva dos Santos*  
 Diretora Geral  
 Matr.: 11/696.147-3

2023/018031

100  
Adilson

# Multi

Multilaser empresas

**Microfone Com Fio Profissional Rosa Sm-58 P4 - Leson**  
15/12/2022

**R\$ 119,99**

Em até 3 X sem juros



MULTI JUSSELI JÚNIOR

Diretora Geral

Matr: 11/690.147-8

2023/018031

José  
Abelardo

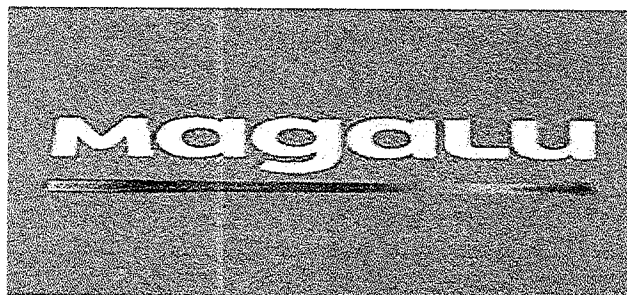

Microfone Com Fio Profissional Rosa Sm-58 P4 - Leson

R\$ 137,90 á viata em 4X sem juros

10/12/2023

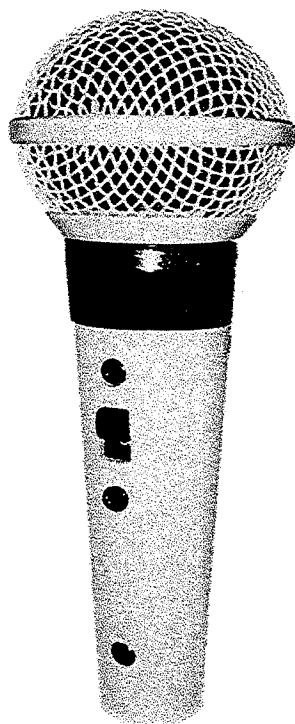

Maria Josete Silva dos Santos  
Diretora Geral  
Matr.: 11/696.147-R

2023/018031

102  
E. Torres

# AB TORRES CENTRO ELETRÔNICO



20/12/2023

**Microfone Leson MC200 R\$ 110,00 à vista**

AB Torres Centro Eletrônico

Endereço: Rua Otávio Tarquino, 557 Eletro-eletrônicos em Nova Iguaçu - Bairro: Centro - Nova Iguaçu - RJ -  
CEP: 26210-171

2023/018031

Jo5  
bBm



ESTADO DO RIO DE JANEIRO  
PREFEITURA MUNICIPAL DA CIDADE DE NOVA IGUAÇU  
SECRETARIA MUNICIPAL DE EDUCAÇÃO  
EMEI JOSÉ VIEIRA DE JESUS

**JUSTIFICATIVA:**

Informo que as pesquisas de preço foram feitas em datas posteriores à compra, devido à alta demanda de atividades, e à necessidade de urgência da Unidade Escolar.

Maria Josete Silva dos S.  
Diretora Geral  
Matr.: 11/696.147-F

Nova Iguaçu, 20/12/2023.

Aos três dias do mês de novembro de dois mil e vinte e um, na Escola Municipal de Educação Infantil José Vieira de Jesus, às dez horas, foi realizada a eleição por aclamação, para a composição da diretoria e demais membros da Associação de Pais e Mestres (APM), cujo Cadastro Nacional de Pessoa Jurídica (CNPJ), é de número: 13.796.214/0001-04, com instalação na Rua da Fonte, número 254, Bairro: Belerema, Cidade de Nova Iguaçu, estado do Rio de Janeiro.

A eleição, se deu por aclamação, conforme acordado em assembleia geral, no dia vinte e nove de outubro de dois mil e vinte e um. A convocação para a reunião, se deu através da comunicação prévia, por escrito, informando dia e horário. Devido a Pandemia causada pela Covid-19, a presente eleição, assim como a posse dos membros, não pode ser realizada no primeiro trimestre do ano letivo, sendo postergada para a presente data, pois os professores estavam em atividades remotas. De acordo com o artigo doze do estatuto desta Unidade Escolar, a composição da diretoria ficou organizada da seguinte forma: presidente a diretora geral Maria José Silva dos Santos, brasileira, solteira, professora, identidade número: 09365344-2, CPF: 007.281.387-35, filha de José Carlos dos Santos e de Elza Barboza da Silva, residente na rua Santa Luzia 213, casa 47, Centro da cidade de Nova Iguaçu, no estado do Rio de Janeiro, endereço eletrônico (e-mail): marijosa@bel.com.br;

Vice-presidente: a diretora adjunta Justiane Maria Rodrigues Gomes, brasileira, casada, professora, identidade: 90458230-9, CPF: 078.042.487-50, filha de José Bartolomeu Gomes e de Marinha Rodrigues Gomes, residente na Rua professora Vera Cruz

Su-  
lira  
577  
Ome  
na  
eli  
esau  
ru  
oro  
747  
oda  
ona  
amin  
de d  
m  
diqi  
na d  
Dol.  
e fia  
a Sbr  
08 p  
col  
hrr  
open  
o ar  
426  
leol  
0974  
de d  
Rua  
Ilho  
ino  
o bon  
eira

solteira, professora, identidade: 21517853-4  
40287-03, filha de Antonio Miguel Ligeiro e  
Sara da Silva Bachat, residente na rua  
Lote 17A Quadra 05 Bom Pastor, Belford Roxo, no  
do Rio de Janeiro, e-mail: cynthia.bachat@gmail.com  
gela de Melo da Silva de Souza, Brasileira, profes-  
fessora, identidade: 10035551-0, CPF: 051738  
filha de Manoel João da Silva e de Lourdes da  
Silva, residente na rua diogo travessa Amara  
Nascimento número 6 Vila São João, São João  
no estado de Rio de Janeiro e-mail: anapla  
de Souza@gmail.com, Maria Claudia Silva Made-  
res, Brasileira, casada, professora identidade: 0  
53, CPF: 014838987-25, filha de Sebastião  
Saurim da Teusceira Silva (in memoriam), res-  
sua Getulio Vargas nº 8, Centro de Nova Igua-  
estado de Rio de Janeiro, email: monervsgol@gmail.com  
De acordo com a Lei 10.406/02 artigo 10025  
ta de Lúcio desta Associação de Pais e Mães  
quatorze de novembro de dois mil e vinte e u-  
torze de novembro de dois mil e vinte e três. Em  
formamos o quadro que compõem os Conselheiros  
Cidriana Gonçalves Ayres, Brasileira, solteira, que  
Desenvolvimento Infantil (Projeto que auxilia e  
no desenvolvimento das atividades na sala de  
identidade: 107167454, CPF: 071124272-11  
de Jorge dos Santos Ayres e de Terezinha G  
Ayres, residente na rua Laura Dias Casa  
Casa 27 número 35 Cauapaba, Nova Iguaçu  
tado do Rio de Janeiro. Maulia de Lima, Bra-  
solteira, identidade: 20391787-7, CPF: 10  
00, filha de Aristeu Lima, residente na Q  
João Ribeiro de Barros número 44, Phaca  
Petropolis, Duque de Caxias, no estado d