

2020/010105-

(39)  
Rigo  
(45)

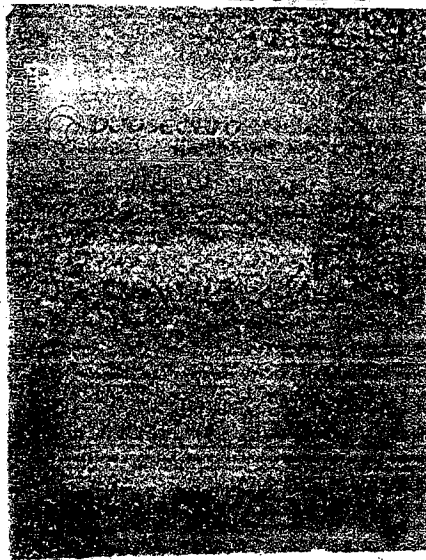

EXUA O DOC  
COMPROVA

cielo

cielo

02/12/19 • 14.22  
VIA CLIENTE

AF RODRIGUES MATERIAIS  
CNPJ: 05.312.071/0001-43  
RJO DE JANEIRO RJ

L DE Nº INDICADO NESTE  
TIPO:

DEBITO A VISTA  
\*\*\*\*\*4970  
DOC. 244982

1.312,00

VISA  
POS. 00919355

WWW.CIELO.COM

WWW.CIELO.COM

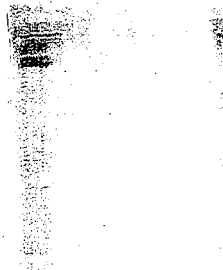

2020/010105-

Pigg  
37

37  
R

COMPROVANTE. NR:

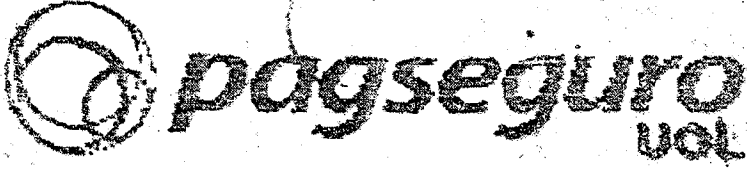

VIA CLIENTE  
AUTO: 267368

WWW.CIELO.COM.BR

COMPRA DEBITO VISA

20/SET/2019 15:35

\*\*\*\*\*4970

RS 1.452,00

WWW.CIELO.COM.BR

PAÇOCA DISTRIBUIDORA

RUA EMBAIXADOR CAMILO DE OLIVEIRA 05

RIDDEJANEIRO - RJ

CNPJ: 15.090.543/0001-14

CV: 583182

SNPOS: 6C447141

TIPO:

COMPROVANTE. NR:

WWW.CIELO.COM.BR

WWW.CIELO.COM.BR



<b>PAÇOCA DISTRIBUIDORA LTDA-ME</b>	
CNPJ 15.090.543/0001-14   I.E. 79.611.999	
RUA EMBAIXADOR CAMILO DE OLIVEIRA, 05 CAMPO GRANDE - RJ	
TEL 3164-9046	

<b>ORÇAMENTO</b>			
CLIENTE	ASSOCIAÇÃO DE PAIS E MESTRES DA EMEL JARDIM EUROPA		
CONTATO	GIRLEI/MARCELE	TELS	DATA
END			08/12/2017

ITENS	DESCRIÇÃO DO PRODUTO	QUANT	PÇ UNIT	PÇ TOTAL
1	MASSA DE MODELAR 500G SOFT ACRILEX	40	R\$ 10,50	R\$ 420,00
2	PAPEL A4 CARDS FILIPINHO C/24 FLS COLOR KIT R:1099	20	R\$ 7,50	R\$ 150,00
3	EVA PCT C/ 10 FLS	7	R\$ 14,20	R\$ 99,40
4	TINTA P/ MARC. DE QUADRO BCO PRETO RADEX 200 ML	2	R\$ 39,50	R\$ 79,00
5	TNT METRO	5	R\$ 1,60	R\$ 8,00
6	PASTA PLÁSTICA C/ ELÁSTICO FINA PCT C/10	1	R\$ 19,00	R\$ 19,00
7	PASTA PLÁSTICA C/ ELÁSTICO 40MM PCT C/10	1	R\$ 39,00	R\$ 39,00
8	FITA TRANSPARENTE 48X40	26	R\$ 3,00	R\$ 78,00
9	FITA TRANSPARENTE 24X50	16	R\$ 2,50	R\$ 40,00
10	CARTOLINA DUPLA FACE PCT C/20 FLS	7	R\$ 14,40	R\$ 100,80
11	ENVELOPE 24X34 KRAFT CX C/250	1	R\$ 70,00	R\$ 70,00
12	CLIPS 2/0 CX C/100 BRW	2	R\$ 2,00	R\$ 4,00
13	CLIPS 8/0 C/ 25 UNID BRW	1	R\$ 2,30	R\$ 2,30
14	TINTA GUACHE 250ML ACRILEX	12	R\$ 5,50	R\$ 66,00
15	CANETA HIDROCOR FINA GIGANTE COMPACTOR C/ 12 CORES	5	R\$ 9,00	R\$ 45,00
16	CANETA HIDROCOR GROSSA COMPACTOR C/ 06 CORES	5	R\$ 9,00	R\$ 45,00
17	PAPEL KRAFT PCT C/100 FLS	1	R\$ 55,00	R\$ 55,00
18	MARC. P/ QUADRO BCO RECARREG. KIT AZUL CX C/12	1	R\$ 54,00	R\$ 54,00
19	PEN DRIVE 8 G MULTILASER	1	R\$ 29,00	R\$ 29,00
20	CANETA COMPACTOR 0.7 CX C/50	1	R\$ 48,50	R\$ 48,50
	<b>VALIDADE DA PROPOSTA :</b>	<b>7 DIAS</b>		<b>TOTAL</b>
	<b>PRAZO DE ENTREGA :</b>	<b>7 DIAS (UTEIS)</b>		<b>R\$ 1.452,00</b>
	<b>CONDIÇÕES DE PAGAMENTO :</b>	<b>A VISTA</b>		

15 090 543 / 0001 - 14

PAÇOCA DISTRIBUIDORA EIRELI-ME

R. EMBAIXADOR CAMILO  
DE OLIVEIRA, 05

CAMPO GRANDE RJ CEP 23093-130

RIO DE JANEIRO - RJ

PAÇOCA DISTRIBUIDORA LTDA ME

**MASCOTE COMERCIO DE PAPELARIA,  
INFO E BAZAR LTDA**

3314-4363

RUA MINISTRO CARLOS MEDEIROS, 500 CAMPO GRANDE - RJ - CEP 23093-140  
CNPJ: 12.679.530/0001-97 I.E: 79.226.343

**ORÇAMENTO**

CLIENTE : ASSOCIAÇÃO DE PAIS E MESTRES DA EMEI JARDIM EUROPA

ENDEREÇO:

CNPJ:

CONTATO : MARCELE

DATA: 12/19/2019

ITENS	PRODUTOS	EMB	QUANT	PC UNIT	PC TOTAL
1	MASSA DE MODELAR 500G SOFT ACRILEX		40	R\$ 10,90	R\$ 436,00
2	PAPEL A4 CARDS FILIPINHO C/24 FLS COLOR BRW		20	R\$ 7,99	R\$ 159,80
3	EVA C/ 10 FLS		7	R\$ 15,20	R\$ 106,40
4	TINTA P/ MARC. DE QUADRO BCO PRETO RADEX 200 ML		2	R\$ 41,50	R\$ 83,00
5	TNT METRO		5	R\$ 1,75	R\$ 8,75
6	PASTA PLÁSTICA C/ ELÁSTICO FINA PCT C/10		1	R\$ 20,00	R\$ 20,00
7	PASTA PLÁSTICA C/ ELÁSTICO 40MM PCT C/10		1	R\$ 41,00	R\$ 41,00
8	FITA TRANSPARENTE LARGA		26	R\$ 3,50	R\$ 91,00
9	FITA TRANSPARENTE MÉDIA		16	R\$ 2,90	R\$ 46,40
10	CARTOLINA DUPLA FACE C/20 FLS		7	R\$ 15,00	R\$ 105,00
11	ENVELOPE 24X34 KRAFT CX C/250		1	R\$ 75,00	R\$ 75,00
12	CLIPS 2/0 CX C/100 CIS		2	R\$ 2,20	R\$ 4,40
13	CLIPS 8/0 C/ 25 CIS		1	R\$ 2,50	R\$ 2,50
14	TINTA GUACHE 250ML ACRILEX		12	R\$ 5,90	R\$ 70,80
15	CANETA HIDROCOR FINA GIGANTE COMPACTOR C/ 12 CORES		5	R\$ 9,80	R\$ 49,00
16	CANETA HIDROCOR GROSSA COMPACTOR C/ 06 CORES		5	R\$ 9,90	R\$ 49,50
17	PAPEL KRAFT C/100 FLS		1	R\$ 56,90	R\$ 56,90
18	MARC. P/ QUADRO BCO RECARREG. KIT CX C/12		1	R\$ 58,80	R\$ 58,80
19	PEN DRIVE 8 G AOC		1	R\$ 31,00	R\$ 31,00
20	CANETA COMPACTOR 0,7 CX C/50		1	R\$ 50,00	R\$ 50,00
			<b>TOTAL</b>		<b>R\$ 1.545,25</b>

VALOR TOTAL DA COMPRA

CONDIÇÕES DE PAGAMENTO:

PRAZO DE ENTREGA:

VALIDADE DA PROPOSTA:

AUTORIZADO POR:

2020/010105-

01/0001-97

MASCOTE COMERCIO DE PAPELARIA,  
INFORMATICA E BAZAR LTDA ME

R. MINISTRO CARLOS MEDEIROS, 500  
LONVA

CAMPO GRANDE CEP 23093-140

RIO DE JANEIRO - RJ

Disc  
42

35  
R



**PAÇOCA DISTRIBUIDORA LTDA-ME**

CNPJ 15.090.543/0001-14 | I.E. 79.611.999

RUA EMBAIXADOR CAMILO DE OLIVEIRA, 05 CAMPO GRANDE -RJ

TEL 3164-9046

**ORÇAMENTO**

CLIENTE	ASSOCIAÇÃO DE PAIS E MESTRES DA EMEI JARDIM EUROPA		
CONTATO	MARCELE	TELS	DATA
END			20/11/2019

ITENS	DESCRIÇÃO DO PRODUTO	QUANT	PÇ UNIT	PÇ TOTAL
1	COLA BRANCA 1LT ACRILEX	8	R\$ 14,90	R\$ 119,20
2	COPO DESCARTÁVEL 200ML C/100 CX C/2500	1	R\$ 97,50	R\$ 97,50
3	GUARDANAPO DE PAPEL 20X20 C/100 CX C/50	1	R\$ 90,00	R\$ 90,00
4	PRATO DESCARTÁVEL N° 15 PCT C/ 10 UNID	5	R\$ 1,50	R\$ 7,50
5	PRATO DESCARTÁVEL N° 21 PCT C/ 10 UNID	5	R\$ 3,10	R\$ 15,50
6	COLHER DESCARTAVEL PCT C/ 50	2	R\$ 4,09	R\$ 8,18
7	GARFO DESCARTAVEL PCT C/ 50	2	R\$ 4,09	R\$ 8,18
8	PEN DRIVE 8 G SAMSUNG	1	R\$ 34,90	R\$ 34,90
9	COLA COLORIDA 250G ACRILEX	15	R\$ 7,30	R\$ 109,50
10	DVD-R SAMSUNG	50	R\$ 1,55	R\$ 77,50
11	BARBANTE N° 8 ROLO C/130 METROS	5	R\$ 4,90	R\$ 24,50
12	CABO AUDIO P2ST +2RCA	2	R\$ 12,00	R\$ 24,00
13	LASTEX UNID BEGE PCT C/10	1	R\$ 10,00	R\$ 10,00
14	PASTA POLIONDA C/ ELÁSTICO 4 CM	10	R\$ 3,98	R\$ 39,80
15	SACO DE CELOFANE DECORADO 20X30 C/ 50	1	R\$ 9,30	R\$ 9,30
16	SACO DE CELOFANE DECORADO 30X45 C/ 50	1	R\$ 22,80	R\$ 22,80
17	MASSA DE MODELAR 500G SOFT ACRILEX	28	R\$ 11,90	R\$ 333,20
18	CAIXA BOX POLIONDA	12	R\$ 5,50	R\$ 66,00
19	TINTA GUACHE 250ML ACRILEX	20	R\$ 6,30	R\$ 126,00
20	ENVELOPE 17X25 NATURAL C/ 100 UNID	1	R\$ 18,90	R\$ 18,90
21	LÁPIS PRETO N° 02 CX C/144 LIT	1	R\$ 45,00	R\$ 45,00
22	PAPEL A4 CARDS FILIPINHO C/ 24 FLS DUPLA FACE CHAMEX	10	R\$ 9,20	R\$ 92,00
23	CAIXA PLASTICA ORGANIZADORA 19,8 L ALTA	2	R\$ 36,80	R\$ 73,60
24	CANETA HIDROCOR FINA GDE PILOT C/ 12 CORES	5	R\$ 10,30	R\$ 51,50
25	CANETA HIDROCOR GROSSA PILOT C/ 06 CORES	5	R\$ 10,30	R\$ 51,50
26			R\$	R\$
27			R\$	R\$
28			R\$	R\$
29			R\$	R\$
30			R\$	R\$
	TOTAL			R\$ 1.556,06

VALIDADE DA PROPOSTA :	7 DIAS
PRAZO DE ENTREGA :	7 DIAS (UTEIS)
CONDIÇÕES DE PAGAMENTO :	À VISTA

PAÇOCA DISTRIBUIDORA LTDA ME

2020/010105  
R. EMBAIXADOR CAMILO DE OLIVEIRA, 05  
CAMPO GRANDE - CEP 23093-180  
RIO DE JANEIRO

PAÇOCA DISTRIBUIDORA EIRELI-ME  
15 090 543 / 0001 - 14

**MASCOTE COMÉRCIO DE PAPELARIA,  
INFO E BAZAR LTDA**

3314-4063

RUA MINISTRO CARLOS MEDEIROS, 500 CAMPO GRANDE - RJ - CEP 23093-140  
CNPJ: 12.679.530/0001-97 I.E: 79.226.343

**ORÇAMENTO**

CLIENTE : ASSOCIAÇÃO DE PAIS E MESTRES DA EMEI JARDIM EUROPA		ENDEREÇO:		CNPJ:	
CONTATO : MARCELE		DATA: 19/11/2019			
ITENS	PRODUTOS	EMB	QUANT	PÇ UNIT	PÇ TOTAL
1	COLA BRANCA 1LT POLAR		8	R\$ 13,50	R\$ 108,00
2	COPO DESCARTÁVEL 200ML C/100 CX C/2500		1	R\$ 92,50	R\$ 92,50
3	GUARDANAPO DE PAPEL 20X20 C/100 CX C/50		1	R\$ 74,50	R\$ 74,50
4	PRATO DESCARTÁVEL Nº 15 PCT C/ 10 UNID		5	R\$ 1,20	R\$ 6,00
5	PRATO DESCARTÁVEL Nº 21 PCT C/ 10 UNID		5	R\$ 2,90	R\$ 14,50
6	COLHER DESCARTÁVEL PCT C/ 50		2	R\$ 3,90	R\$ 7,80
7	GARFO DESCARTÁVEL PCT C/ 50		2	R\$ 3,90	R\$ 7,80
8	PEN DRIVE 8 G ELGIN		1	R\$ 32,00	R\$ 32,00
9	COLA COLORIDA 250G POLAR		15	R\$ 6,90	R\$ 103,50
10	DVD-R ELGIN		50	R\$ 1,30	R\$ 65,00
11	BARBANTE Nº 8 ROLO C/130 METROS		5	R\$ 4,50	R\$ 22,50
12	CABO AUDIO P2ST +2RCA		2	R\$ 10,90	R\$ 21,80
13	LASTEX UNID BEGE PCT C/10		1	R\$ 9,00	R\$ 9,00
14	PASTA POLIONDA C/ ELÁSTICO 4 CM		10	R\$ 3,50	R\$ 35,00
15	SACO DE CELOFANE DECORADO 20X30 C/ 50		1	R\$ 8,90	R\$ 8,90
16	SACO DE CELOFANE DECORADO 30X45 C/ 50		1	R\$ 21,00	R\$ 21,00
17	MASSA DE MODELAR 500G SOFT ACRILEX		28	R\$ 11,00	R\$ 308,00
18	CAIXA BOX POLIONDA		12	R\$ 4,90	R\$ 58,80
19	TINTA GUACHE 250ML ACRILEX		20	R\$ 5,90	R\$ 118,00
20	ENVELOPE 17X25 NATURAL C/ 100 UNID		1	R\$ 15,00	R\$ 15,00
21	LÁPIS PRETO Nº 02 CX C/144 CIS		1	R\$ 43,20	R\$ 43,20
22	PAPEL A4 CARDS FILIPINHO C/ 24 FLS DUPLA FACE KIT		10	R\$ 8,50	R\$ 85,00
23	CAIXA ORGANIZADORA 19,8 L ALTA PLASCONY		2	R\$ 34,70	R\$ 69,40
24	CANETA HIDROCOR FINA GIGANTE BIC C/ 12 CORES		5	R\$ 9,90	R\$ 49,50
25	CANETA HIDROCOR GROSSA BIC C/ 06 CORES		5	R\$ 9,90	R\$ 49,50
26				R\$	
27				R\$	
28				R\$	
29				R\$	
30				R\$	
			<b>TOTAL</b>		<b>R\$ 1.426,20</b>
<b>VALOR TOTAL DA COMPRA</b>					
<b>CONDIÇÕES DE PAGAMENTO:</b>					
<b>PRAZO DE ENTREGA :</b>					
<b>VALIDADE DA PROPOSTA:</b>					
<b>AUTORIZADO POR:</b>					

2020/010105-

12.679.530/0001-97  
MASCOTE COMÉRCIO DE PAPELARIA,  
INFORMÁTICA E BAZAR LTDA ME  
R. MINISTRO CARLOS MEDEIROS, 500  
LOJA A  
CAMPO GRANDE - CEP 23093-140  
RIO DE JANEIRO - RJ



(43)  
 Digo  
 (49)

PARECER DO CONSELHO FISCAL

Conselho Fiscal aprovado em Assembléia Geral de  
21 / 12 / 18, conforme lavrado em Livro Ata  
 às folhas n°. 1.

APM da

E.M. E.I. JARDIM EUROPA

Município

NOVA IGUAÇU

A presente Prestação de contas foi submetida à consideração da Assembléia Geral Ordinária do dia 20 / 12 / 19. Sendo analisada e aprovada pelos Membros do Conselho Fiscal.

NOVA IGUAÇU, 20 / 12 / 19.

Assinaturas dos Membros do Conselho Fiscal

<u>Gilciara Dias Pereira</u> Nome Legível	<u>Gilciara Dias Pereira</u> Assinatura	<u>Professora</u> cargo ou Situação	<u>10/706163-3</u> Mat. ou RG
<u>Jaqueline Porto Assumpção</u> Nome Legível	<u>J. Assumpção</u> Assinatura	<u>Professora</u> cargo ou Situação	<u>10/690.138-2</u> Mat. ou RG
<u>Ana Cristina Gomes Pereira dos Santos</u> Nome Legível	<u>A. C. G. dos Santos</u> Assinatura	<u>Professora</u> cargo ou Situação	<u>10/708483-6</u> Mat. ou RG
<u>Monique R. do Nascimento</u> Nome Legível	<u>Monique R. do Nascimento</u> Assinatura	<u>AD. I.</u> cargo ou Situação	<u>10/703353-3</u> Mat. ou RG
Nome Legível	Assinatura	cargo ou Situação	Mat. ou RG
Nome Legível	Assinatura	cargo ou Situação	Mat. ou RG

APM Mariele Soares de Lima, sendo o estorno creditado na conta da mesma que fará a transparência para a conta da APM. Sem mais, segue a assinatura dos presentes: Patrícia Magalhães Soares, Nirva Cordeira Dias Castelhamo, Juale Soares de Lima, Jéssica Gonçalves Mattos Pedro, Roldane Barro Louro, Celciane Dias Pereira, Patrícia Vanessa Regina Ranque, Maria do Socorro Martins dos Santos, Tamata Cunha de Jesus, Gueda de A. Oliveira, Aline Simões Tavares Fagundes, José Carlos dos Santos, Almir Estêvão, Plásumpeão, Monique R. do Nascimento.

Nos vinte dias do mês de dezembro do ano de dois mil e dezanove, nesta cidade de Nova Iguaçu, Estado do Rio de Janeiro, na Rua Balugães s/n, Bairro Jardim Europa, reuniram-se em Assembleia: A Diretoria, Conselho Deliberativo e Conselho Fiscal, com o objetivo de prestar contas do recurso do PDDE, referente ao valor reprogramado de dois mil e dez reais no valor de R\$ 2.420,00 (dois mil quatrocentos e vinte reais) e a primeira parcela de dois mil e dezanove no valor de R\$ 1.640,00 (mil seiscentos e quarenta reais). Foram apresentadas as notas fiscais e todos os materiais comprados. Foi comunicado que o valor referente ao capital será reprogramado. Sem mais, seguem as assinaturas dos presentes: Patrícia Magalhães Soares, José Carlos dos Santos, Aline S. F. Fagundes, Plásumpeão, Vanessa W. O. Gonçalves, Vanessa Regina Ranque, Celciane Dias Pereira, Nirva Cordeira Dias Castelhamo, Monique R. do Nascimento, Maria do Socorro Martins dos Santos, Almir Estêvão, Jéssica Gonçalves Mattos Pedro, Juale Soares de Lima, Roldane Barro Louro.

**PRESTAÇÃO DE CONTAS URGENTE**

Assunto: **PRESTAÇÃO DE CONTAS URGENTE**  
De: <prestacaodecontas.semed@novaiguacu.rj.gov.br>  
Para: emei.jardimeuropa <emei.jardimeuropa@novaiguacu.rj.gov.br>  
Data: 11/03/2020 14:04



Prezado presidente da A.P.M

Solicitamos seu comparecimento na próxima terça - feira ÀS 9.30, para ciência das solicitações dos processos de prestação de contas do PDDE .

Atenciosamente.

Alessandra Santos

**Assunto: Re: PRESTAÇÃO DE CONTAS URGENTE**  
**De** <emei.jardimeuropa@novaiguacu.rj.gov.br>  
**Para:** <prestacaodecontas.semed@novaiguacu.rj.gov.br>  
**Data** 12/03/2020 15:17



Recebido.

Marcele Lima

Diretora Geral

Em 11/03/2020 14:04, prestacaodecontas.semed@novaiguacu.rj.gov.br escreveu:

Prezado presidente da A.P.M

Solicitamos seu comparecimento na próxima terça - feira ÀS 9.30, para ciência das solicitações dos processos de prestação de contas do PDDE .

Atenciosamente.

Alessandra Santos

**prestação de contas URGENTE**

Assunto: **prestação de contas URGENTE**  
De: <prestacaodecontas.semed@novaiguacu.rj.gov.br>  
Para: emei.jardimeuropa <emei.jardimeuropa@novaiguacu.rj.gov.br>  
Data: 16/11/2020 11:45

- PARECER 2020006573jardimeuropa.docx (~59 KB)

BOM DIA .

DIRETORA GERAL E PRESIDENTE DA A.P.M DA EMEI JARDIM EUROPA

SEGUE AS SOLICITAÇÕES ENCONTRADAS NOS PROCESSOS DE PRESTAÇÃO DE CONTAS DA UNIDADE ESCOLAR SUPRACITADA, AS SOLICITAÇÕES QUE A SENHORA CONSEGUIR RESOLVER PODE ENVIAR POR EMAIL QUE IREMOS IMPRIMIR E ANEXAR AOS PROCESSOS DE PRESTAÇÃO DE CONTAS DA UNIDADE . Ou podem ser entregues na SEMED no setor de prestação de contas do PDDE e suas ações.

ATENCIOSAMENTE.

ALESSANDRA SANTOS

**Assunto: prestação de contas URGENTE****De** <prestacaodecontas.semed@novaiguacu.rj.gov.br>**Para:** emei.jardimeuropa <emei.jardimeuropa@novaiguacu.rj.gov.br>**Data** 16/11/2020 11:45

- PARECER 2020006573jardimeuropa.docx (~59 KB)

BOM DIA .

DIRETORA GERAL E PRESIDENTE DA A.P.M DA EMEI JARDIM EUROPA

SEGUER AS SOLICITAÇÕES ENCONTRADAS NOS PROCESSOS DE PRESTAÇÃO DE CONTAS DA UNIDADE ESCOLAR SUPRACITADA, AS SOLICITAÇÕES QUE A SENHORA CONSEGUIR RESOLVER PODE ENVIAR POR EMAIL QUE IREMOS IMPRIMIR E ANEXAR AOS PROCESSOS DE PRESTAÇÃO DE CONTAS DA UNIDADE . Ou podem ser entregues na SEMED no setor de prestação de contas do PDDE e suas ações.

ATENCIOSAMENTE.

ALESSANDRA SANTOS