

A M G COMERCIO E SERVIÇOS LTDA RUA TERESINHA PINTO, 135 - - CENTRO, Nova Iguaçu, RJ - CEP: 26215210 - Fone/Fax: 2179482979		DANFE Documento Auxiliar da Nota Fiscal Eletrônica 0 - Entrada 1 - Saída 1 Nº 000.000.398 SÉRIE: 1 Página 1 de 1	CONTROLE DO FISCO  CHAVE DE ACESSO 3319 0414 1526 4500 0154 5500 1000 0003 9810 0008 6206 Consulta de autenticidade no portal nacional da NF-e www.nfe.fazenda.gov.br/portal ou no site da Sefaz Autorizadora
-----------------------------------------------------------------------------------------------------------------------------------------	--	--------------------------------------------------------------------------------------------------------------------------------------------------	--------------------------------------------------------------------------------------------------------------------------------------------------------------------------------------------------------------------------------------------------------------------------------------------------------------

NATUREZA DA OPERAÇÃO VENDA	PROTOCOLO DE AUTORIZAÇÃO DE USO 333190048495154 - 08/04/2019 14:47
INSCRIÇÃO ESTADUAL 79461709	INSCRIÇÃO ESTADUAL DO SUBSÍ. TRIB. CNPJ 14.152.645/0001-54

DESTINATÁRIO/REMETENTE			
NOME/RAZÃO SOCIAL APM DA ESCOLA MUNICIPAL SÃO MIGUEL ARCANJO		CNPJ/CPF 04.450.669/0001-36	DATA DA EMISSÃO 08/04/2019
ENDEREÇO RUA VALENTINA, 21 -		BAIRRO/DISTRITO MIGUEL COUTO	CEP 26070-470
MUNICÍPIO Nova Iguaçu		UF RJ	INSCRIÇÃO ESTADUAL HORA DE ENTRADA/SAÍDA 14:38

FATURA

CÁLCULO DO IMPOSTO	
BASE DE CÁLCULO DO ICMS 0,00	VALOR DO ICMS 0,00
BASE DE CÁLCULO DO ICMS ST 0,00	VALOR DO ICMS ST 0,00
VALOR TOTAL DOS PRODUTOS 1.308,00	
VALOR DO FRETE 0,00	VALOR DO SEGURO 0,00
DESCONTO 0,00	OUTRAS DESPESAS ACESSÓRIAS 0,00
VALOR DO IPI 0,00	VALOR TOTAL DA NOTA 1.308,00

TRANSPORTADOR/VOLUMES TRANSPORTADOS					
RAZÃO SOCIAL	FRETE POR CONTA 9 - Sem Frete	CÓDIGO ANTT	PLACA DO VEÍCULO	UF	CNPJ/CPF
ENDEREÇO	MUNICÍPIO		UF	INSCRIÇÃO ESTADUAL	
QUANTIDADE	ESPÉCIE	MARCA	NUMERAÇÃO	PESO BRUTO	PESO LÍQUIDO

DADOS DO PRODUTO/SERVIÇO													
CODIGO	DESCRIÇÃO DO PRODUTO/SERVIÇO	NCM/SH	CST	CFOP	UNID.	QTD.	VLR. UNIT.	VLR. TOTAL	BC ICMS	VLR. ICMS	VLR. IPI	ALÍQ. ICMS	ALÍQ. IPI
01	BEBIDOURO INDUSTRIAL 25 L FRISBEL	84186931	0101	5102	UN	1,0000	1.308,0000	1.308,00					

CÁLCULO DO ISSQN			
INSCRIÇÃO MUNICIPAL 00000000	VALOR TOTAL DOS SERVIÇOS	BASE DE CÁLCULO DO ISSQN	VALOR DO ISSQN

DADOS ADICIONAIS	
INFORMAÇÕES COMPLEMENTARES	RESERVA FISCAL

RECEBI da A. P. M. da E. M. São Miguel Arcanjo
CNPJ: 04.450.669/0001-36 a importância de
R\$ 1.308,00 (um mil, trezentos e
oito reais)
paga através do cheque nº. CARTÃO TEO 41.21
de 12/04/2019 da
Nova Iguaçu, 12 de Abril de 2019

Assinatura - Carlos

RECEBI da A. P. M. da E. M. São Miguel Arcanjo
CNPJ: 04.450.669/0001-36 a importância de
R\$ 1.308,00
Maurício Pereira da Silva Santos
paga através do cheque nº. 4098 ***3555
de 12/04/2019 da
Nova Iguaçu, 12 de Abril de 2019

Assinatura - Carlos

Maurício Pereira da Silva Santos
MIG COM. DE PAPELARIA LTDA-ME
CNPJ: 14.152.865/0001-54

Declaro que os dados e a matéria constante
desta Nota Fiscal estão corretos e específicos,
especificação de: 11:
Nova Iguaçu, 08 de 04 de 2019
Maurício Pereira da Silva Santos
Assinatura - Cargo
Alexandre de S. Santos
Assinatura - Cargo

ADQUIRIDO COM RECURSO DO FINE-PIR

CONFERE COM O ORIGINAL

DELIBERAMOS DE A M G COMERCIO E SERVIÇOS LTDA OS PRODUTOS SERVIÇOS CONSTANTES DA NOTA FISCAL INDRADA AO LADO

NF-e
Nº 000.000.399
2020/013200-1
SERIE: 1

DATA DE RECEBIMENTO: IDENTIFICAÇÃO E ASSINATURA DO RECEBEDOR

A M G COMERCIO E SERVIÇOS LTDA
RUA TERESINHA PINTO, 135 - - CENTRO, Nova Iguaçu, RJ - CEP: 26215210 - Fone/Fax: 2178482878

DANFE
Documento Auxiliar da Nota Fiscal Eletrônica
0 - Entrada
1 - Saída **1**
Nº 000.000.399
SÉRIE: 1
Página 1 de 2

CONTROLE DO FISCO
CHAVE DE ACESSO: 3319 0414 1526 4500 0154 5500 1000 0003 9916 0090 1854
Consulta de autenticidade no portal nacional da NF-e www.nfe.fazenda.gov.br/portal ou no site da Sefaz Autorizadora

NATUREZA DA OPERAÇÃO: **VENDA**
PROTOCOLO DE AUTORIZAÇÃO DE USO: 333190048501306 - 08/04/2019 14:55

INSCRIÇÃO ESTADUAL: 79461709
INSCRIÇÃO ESTADUAL DO SUBS. TRIB.:
CNPJ: 14.152.645/0001-54

DESTINATÁRIO/REMETENTE
NOME/RAZÃO SOCIAL: **APM DA ESCOLA MUNICIPAL SÃO MIGUEL ARCANJO**
CNPJ/CPF: 04.450.669/0001-36
DATA DA EMISSÃO: 08/04/2019

ENDEREÇO: RUA VALENTINA, 21 -
BAIRRO/DISTRITO: MIGUEL COUTO
CEP: 26070-470
DATA DE ENTRADA SAÍDA: 08/04/2019

MUNICÍPIO: Nova Iguaçu
UF: RJ
HORA DE ENTRADA/SAÍDA: 14:23

FATURA

CÁLCULO DO IMPOSTO

BASE DE CÁLCULO DO ICMS	0,00	VALOR DO ICMS	0,00	BASE DE CÁLCULO DO ICMS ST	0,00	VALOR DO ICMS ST	0,00	VALOR TOTAL DOS PRODUTOS	5.290,26
VALOR DO FRETE	0,00	VALOR DO SEGURO	0,00	DESCONTO	0,00	OUTRAS DESPESAS ACESSÓRIAS	0,00	VALOR DO IPI	0,00
								VALOR TOTAL DA NOTA	5.290,26

TRANSPORTADOR/VOLUMES TRANSPORTADOS

RAZÃO SOCIAL	FRETE POR CONTA	CÓDIGO ANTT	PLACA DO VEÍCULO	UF	CNPJ/CPF
	9 - Sem Frete				
ENDEREÇO	MUNICÍPIO	UF	INSCRIÇÃO ESTADUAL		
QUANTIDADE	ESPÉCIE	MARCA	NUMERAÇÃO	PESO BRUTO	PESO LÍQUIDO

DADOS DO PRODUTO/SERVIÇO

CODIGO	DESCRIÇÃO DO PRODUTO/SERVIÇO	NCM/SH	CST	CFOP	UNID.	QTD.	VLR. UNIT.	VLR. TOTAL	BC ICMS	VLR. ICMS	VLR. IPI	ALIQ. ICMS	ALIQ. IPI
01	BORRACHA EVA 40X48X1,5 mm SORTIDO EVA 100 PCT C/10 KIT	39261000	0101	5102	UN	12,0000	20,5000	246,00					
01	BORRACHA MERCUR 2,0 CAIXA C/20 MERCUR	40169200	0101	5102	UN	3,0000	19,9000	59,70					
01	BORRACHA MERCUR 4,0 CAIXA C/40 MERCUR	40169200	0101	5102	UN	3,0000	22,8000	68,40					
01	CAIXA ARQUIVO MORTO PRATICO MULTIONDA AZUL PCT C/10	39261000	0101	5102	UN	1,0000	49,9000	49,90					
01	CARTOLINA DUPLA FACE 48X66 110G/M2 AMARELO PCT C/20	48102990	0101	5102	UN	7,0000	22,9000	160,30					
01	COLA PLASTICA 1000 GRS KIT	35069120	0101	5102	UN	8,0000	20,5000	164,00					
01	ENVELOPE KRAFT NATURAL 24X34 80GR CAIXA C/100	48171000	0101	5102	UN	1,0000	35,0000	35,00					
01	FITA ADESIVA 18X30 DUPLA FACE KIT PCT C/4	39191090	0101	5102	UN	1,0000	32,5000	32,50					
01	FITA P/IMP. 45X45 KIT TRANSPARENTE TORRE PCT C/4	39191090	0101	5102	UN	2,0000	19,5000	39,00					
01	GIZAO DE CERA 12 CORES PCT C/12	96099000	0101	5102	UN	3,0000	51,7700	155,31					
01	LAPIS DE COR INTEIRO 12 CORES KIT PCT C/12	96091000	0101	5102	UN	5,0000	32,2900	161,45					
01	LAPIS GRAFITI KIT N2 PRETO CAIXA C/144 KIT	96091000	0101	5102	UN	2,0000	52,0000	104,00					
01	MARCADOR PERMANENTE RECA PRETO CAIXA C/12	96082000	0101	5102	UN	1,0000	56,9000	56,90					
01	MASSA P/MODELAR 12 CORES SOFT PCT C/12 ACRILEX	34070010	0101	5102	UN	6,0000	59,4500	356,70					
01	PALITO DE PICOLE NATURAL THEOTO PCT C/100	44219900	0101	5102	UN	3,0000	3,7500	11,25					
01	PAPEL 40KG 66X96 120G/M2 AMARELO PCT C/20	48102990	0101	5102	UN	5,0000	35,9000	287,20					

CÁLCULO DO ISSQN

INSCRIÇÃO MUNICIPAL	VALOR TOTAL DOS SERVIÇOS	BASE DE CÁLCULO DO ISSQN	VALOR DO ISSQN
00000000			

DADOS ADICIONAIS

INFORMAÇÕES COMPLEMENTARES: RESERVADO AO FISCO

CONFERE COM O ORIGINAL

ADQUIRIDO COM RECURSO DO FIDEJUNE

Declaramos que recebemos o material constante
desta Nota Fiscal de acordo com a respectiva
especificação no dia
Nova Iguaçu, 08 de 04 de 1969
Maria Pereira da Silva Santos
Assinatura - Cargo
Alexandre de S. Santos
Assinatura - Cargo

Assinatura - Cargo
MIGUEL ARCANJO DE A. P. M.
CNPJ: 04.450.660/0001-36

RECEBI de A. P. M. de E. M. São Miguel Arcanjo
CNPJ: 04.450.660/0001-36 a importância de
R\$ 5.290,26
paga através do cheque n. 4098 XXXX XXXX 8555
de 21/05/69 da
Nova Iguaçu, 21 de Maio de 1969

240

<p>A M G COMERCIO E SERVIÇOS LTD A</p> <p>RUA TERESINHA PINTO, 135 - - CENTRO, Nova Iguaçu, RJ - CEP: 26215210 - Fone/Fax: 2178482878</p>	<p>DANFE Documento Auxiliar da Nota Fiscal Eletrônica</p> <p>0 - Entrada 1 - Saída</p> <p style="font-size: 2em; border: 1px solid black; display: inline-block; padding: 2px;">1</p> <p>Nº 000.000.399 SÉRIE: 1</p> <p>Página 2 de 2</p>	<p>CONTROLE DO FISCO</p>  <p>CHAVE DE ACESSO 3319 0414 1526 4500 0154 5500 1000 0003 9916 0090 1854</p> <p>Consulta de autenticidade no portal nacional da NF-e www.nfe.fazenda.gov.br/portal ou no site da Sefaz Autorizadora</p> <p>PROTOCOLO DE AUTORIZAÇÃO DE USO 333190048501306 - 08/04/2019 14:55</p>
<p>NATUREZA DA OPERAÇÃO VENDA</p>		
<p>INSCRIÇÃO ESTADUAL 79461709</p>	<p>INSCRIÇÃO ESTADUAL DO SUBST. TRIB.</p>	<p>CNPJ 14.152.645/0001-54</p>

DADOS DO PRODUTO/SERVIÇO

CODIGO	DESCRIÇÃO DO PRODUTO/SERVIÇO	NCM/SH	CST	CFOP	UNID.	QTD.	VLR. UNIT.	VLR. TOTAL	BC ICMS	VLR. ICMS	VLR. IPI	ALIQ. ICMS	ALIQ. IPI
01	PAPEL 40KG 96X66 120G/M² BRANCO MASTER PCT C/250	48102990	0101	5102	UN	2,0000	211,0000	422,00					
01	PAPEL BRILHO GLACE 50X60 AMARELO PCT C/40	48102290	0101	5102	UN	3,0000	20,9500	62,85					
01	PAPEL CHAMEX A4 MULTI 75G 500 FLS CAIXA C/10 CHAMEX	48081000	0101	5102	UN	6,0000	229,0000	1,434,00					
01	PAPEL CREPOM COMUM AMARELO PCT C/10	48081000	0101	5102	UN	7,0000	9,9000	69,30					
01	PAPEL KRAFT OURO 80X120 75G/M² MASTER PCT C/100	48059100	0101	5102	UN	2,0000	97,6000	195,20					
01	PASTA MULTIONDA 2 CM AZUL PCT C/10	42021210	0101	5102	UN	1,0000	38,8000	38,80					
01	PASTA MULTIONDA 3,5 CM AZUL PCT C/10	42021210	0101	5102	UN	4,0000	55,5000	222,00					
01	PISTOLA P/COLA QUENTE GRANDE	85167990	0101	5101	UN	2,0000	42,0000	84,00					
01	PISTOLA P/COLA QUENTE PEQUENA	85167990	0101	5102	UN	2,0000	25,0000	50,00					
01	REFIL P/PISTOLA QUENTE FINA TRANSPARENTE PCT KILO	35052000	0101	5102	UN	2,0000	40,8000	81,60					
01	REFIL P/PISTOLA QUENTE GROSSA TRANS. PCT KILO	35052000	0101	5102	UN	2,0000	40,8000	81,60					
01	TINTA P/MARCADOR P/Q B 500ml PRETO RADEX	32159000	0101	5102	UN	3,0000	87,0000	261,00					
01	CARTUCHO REFIL T664 120L 200/355/110 PRETO	32151900	0101	5102	UN	5,0000	59,9000	299,50					

REFER: A P M. da P. M. São Miguel Arcanjo
CNPJ: 04.450.669/0001-36 a importância de
R\$ 5.290,26 (cinco mil, duzentas
e noventa e duas e vinte e seis centavos)
paga através do cheque nº. Cartão TED 52101
de 21 05, 19 da
Nova Iguaçu, 21 de maio de 2019
Assinatura - Carimbo

Em anexo

REFER: A P M. da E. M. São Miguel Arcanjo
CNPJ: 04.450.669/0001-36 a importância de
R\$ 5.290,26
Maria Pereira da Silva Santos
paga através do cheque nº. ~~4078~~ *** ** 3555
de 21 05, 19 da
Nova Iguaçu, 21 de maio de 2019
Assinatura - Carimbo

Marcos
MARCOS COM. DE PAPELARIA LTDA ME
CNPJ: 14.152.645/0001-54

Declaramos que recebemos e material constante
desta Nota Fiscal de acordo com a especificação
especificação no dia 08/04/2019
Nova Iguaçu, 08 de 04 de 2019
Maria Pereira da Silva Santos
Assinatura - Cargo
Alexandre da S. Santa
Assinatura - Cargo

CONFERE COM O ORIGINAL

ADQUIRIDO COM RESERVA DO FISCAL

2020/013200=



Chave de Acesso	Número NF-e	Versão
33-1904-14.152.645/0001-54-55-001-000.000.399-160.090.185-4	399	4.00

Dados da NF-e

Modelo	Série	Número	Data de Emissão	Data/Hora de Saída ou de Entrada	Valor Total da Nota Fiscal
55	1	399	08/04/2019 14:23:00-03:00	08/04/2019 14:23:00-03:00	5.290,26

Emitente

CNPJ	Nome / Razão Social	Inscrição Estadual	UF
14.152.645/0001-54	A M G COMERCIO E SERVIÇOS LTDA	79461709	RJ

Destinatário

CNPJ	Nome / Razão Social	Inscrição Estadual	UF
04.450.669/0001-36	APM DA ESCOLA MUNICIPAL SÃO MIGUEL ARCANJO		RJ
Destino da operação	Consumidor final	Presença do Comprador	
1 - Operação Interna	0 - Normal	0 - Não se aplica	

Emissão

Processo	Versão do Processo	Tipo de Emissão	Finalidade
3 - pelo Contribuinte com aplicativo fornecido pelo Fisco	4.01_sebrae_b024	1 - Normal	1 - Normal
Natureza da Operação	Tipo da Operação	Forma de Pagamento	Digest Value da NF-e
VENDA	1 - Saída		FxM3dlqbqp58ki6S5M60QdCnaAU=

Situação Atual: AUTORIZADA (Ambiente de autorização: produção)

Eventos da NF-e	Protocolo	Data Autorização	Data Inclusão AN
Autorização de Uso	333190048501306	08/04/2019 às 14:55:13-03:00	08/04/2019 às 14:56:23

Allegromata d. Pitts Paus nome di Souza

Allegromata d. Pitts Paus nome di Souza

Diretor

Med. 11/687705-2/FAM

820

RECEBIMOS DE A M G COMERCIO E SERVIÇOS LTDA OS PRODUTOS SERVIÇOS CONSTANTES DA NOTA FISCAL INDICADA AO LADO 4020/013200

DATA DE RECEBIMENTO IDENTIFICAÇÃO E ASSINATURA DO RECEBEDOR Nº 000.000.424 SÉRIE: 1

A M G COMERCIO E SERVIÇOS LTDA
 RUA TERESINHA PINTO, 135 - - CENTRO, Nova Iguaçu, RJ -
 CEP: 26215210 - Fone/Fax: 2178482878

DANFE
 Documento Auxiliar da Nota Fiscal Eletrônica
 0 - Entrada
 1 - Saída
 Nº 000.000.424
 SÉRIE: 1
 Página 1 de 2

CONTROLE DO FISCO



CHAVE DE ACESSO
 3319 1014 1526 4500 0154 5500 1000 0004 2410 0133 0550

Consulta de autenticidade no portal nacional da NF-e www.nfe.fazenda.gov.br/portal ou no site da Sefaz Autorizadora

PROTOCOLO DE AUTORIZAÇÃO DE USO
 333190153829564 - 30/10/2019 13:40

NATUREZA DA OPERAÇÃO: **VENDA**

INSCRIÇÃO ESTADUAL: 79461709 INSCRIÇÃO ESTADUAL DO SUBST. TRIBUT. CNPJ: 14.152.645/0001-54

DESTINATÁRIO/REMETENTE

NOME RAZÃO SOCIAL: **APM DA ESCOLA MUNICIPAL SÃO MIGUEL ARCANJO**

ENDEREÇO: RUA VALENTINA, 21 - BARRIO/DISTRITO: MIGUEL COUTO

MUNICÍPIO: Nova Iguaçu FONE/FAX: UF: RJ INSCRIÇÃO ESTADUAL: DATA DA EMISSÃO: 30/10/2019

CEP: 26070-470 DATA DE ENTRADA SAÍDA: 30/10/2019

HORA DE ENTRADA SAÍDA: 10:47

FATURA

CÁLCULO DO IMPOSTO

BASE DE CÁLCULO DO ICMS	0,00	VALOR DO ICMS	0,00	BASE DE CÁLCULO DO ICMS ST	0,00	VALOR DO ICMS ST	0,00	VALOR TOTAL DOS PRODUTOS	2.648,00
VALOR DO FRETE	0,00	VALOR DO SEGURO	0,00	DESCONTO	0,00	OUTRAS DESPESAS ACESSÓRIAS	0,00	VALOR DO IPI	0,00
								VALOR TOTAL DA NOTA	2.648,00

TRANSPORTADOR/VOLUMES TRANSPORTADOS

RAZÃO SOCIAL: FRETE POR CONTA: 9 - Sem Frete

CÓDIGO ANTT: PLACA DO VEÍCULO: UF: CNPJ/CPF:

ENDEREÇO: MUNICÍPIO: UF: INSCRIÇÃO ESTADUAL:

QUANTIDADE	ESPECIE	MARCA	NUMERAÇÃO	PESO BRUTO	PESO LIQUIDO
------------	---------	-------	-----------	------------	--------------

DADOS DO PRODUTO/SERVICO

CÓDIGO	DESCRIÇÃO DO PRODUTO/SERVICO	NCM/SH	CST	CFOP	UNID.	QTD.	VLR. UNID.	VLR. TOTAL	BC ICMS	VLR. ICMS	VLR. IPI	ALIQ. ICMS	ALIQ. IPI
01	BOLA DE SOPRAR LISA AZUL TURQUESA PCT C/50 SÃO ROQUE	39261000	0101	5102	UN	6,0000	11,0000	66,00					
01	BORRACHA EVA 40X48 COM GLITER PRATA KIT	39261000	0101	5102	UN	9,0000	8,0000	72,00					
01	BORRACHA EVA 40X48X1,5mm CORES PCT C/10 KIT	39261000	0101	5102	UN	12,0000	23,0000	345,00					
01	BORRACHA EVA 40X60X2mm GLITER VERMELHO PCT C/5 KIT	39261000	0101	5102	UN	2,0000	45,0000	90,00					
01	CANETA COMPACTOR TOP 2000 PRETO CX C/50	96081000	0101	5102	UN	1,0000	55,0000	55,00					
01	CARTÃO CARTAZ PISCO 47X65 230 6 MF VERMELHO PCT C/20 BAHIA ART	48025790	0101	5102	UN	1,0000	35,0000	35,00					
01	CARTOLINA DUPLA FACE 48X66 110 G MF AMARELO PCT C/20 NOVA PRINT	48025790	0101	5102	UN	16,0000	26,0000	416,00					
01	COLA COLORIDA 4 CORES KIT	35069120	0101	5102	UN	10,0000	9,0000	90,00					
01	COLA PLASTICA 1000 GRs KIT	35069120	0101	5102	UN	10,0000	25,0000	250,00					
01	ENVELOPE KRAFT OURO 24X34 80 gr PCT C/100	48025610	0101	5102	UN	1,0000	42,0000	42,00					
01	FITA P/EMBALAR 45X45 KIT TRANSPARENTE PCT C/4	39191090	0101	5102	UN	5,0000	25,0000	125,00					
01	LASTEX KIT Nº 3 01 C/500 m BRANCO KIT	40169200	0101	5102	UN	1,0000	34,0000	34,00					
01	MARCADOR P/QUADRO BRANCO KIT CX C/12	32151900	0101	5102	UN	2,0000	58,0000	116,00					
01	MASSA DE MODELAR 12 CORES SOFT PCT C/12	34070010	0101	5102	UN	1,0000	69,0000	69,00					
01	PAPEL CUPOM COMUM CORES PCT C/10 NOVA PRINT	48026010	0101	5102	UN	17,0000	14,5000	246,50					

CÁLCULO DO ISSQN

INSCRIÇÃO MUNICIPAL: 00000000 VALOR TOTAL DOS SERVIÇOS: BASE DE CÁLCULO DO ISSQN: VALOR DO ISSQN:

DADOS ADICIONAIS

INFORMAÇÕES COMPLEMENTARES: RESERVADO AO FISCO:

CONFERE COM O ORIGINAL

aparamos que recebemos o material constante
desta Nota Fiscal de acordo com o respectivo
especificação no dia 30 / 10 / 2019

Novo Iguaçu, 30 de 10 de 2019

Maria Pereira da Silva Santos

Assinatura - Cargo

Alexandre da S. Costa

Assinatura - Cargo

RECEBI da A. P. M. da E. M. São Miguel Arcanjo

CNPJ: 04.450.669/0001-36 a importância de

R\$ 2.648,00 (dois mil, seiscentos

e quarenta e oito reais)

paga através do cheque nº 4098 ***~~xxxx~~355 CARTÃO

de 04/11/19 da

Novo Iguaçu, 04 de novembro de 2019

Assinatura - Carimbo

Luciano Serra
ANG COMERCIO E SERVIÇOS LTDA
CNPJ: 14.152.645/0001-54

ADQUIRIDO COM RECURSO DO FIDEJURE

2020/013200-1

83/18

A M G COMERCIO E SERVIÇOS LTDA RUA TERESINHA PINTO, 135 - - CENTRO, Nova Iguaçu, RJ - CEP: 26215210 - Fone/Fax: 2178482878	DANFE Documento Auxiliar da Nota Fiscal Eletrônica 0 - Entrada 1 - Saída	CONTROLE DO FISCO  CHAVE DE ACESSO 3319 1014 1526 4500 0154 5500 1000 0004 2410 0133 0550 Consulta de autenticidade no portal nacional da NF-e www.nfe.fazenda.gov.br/portal ou no site da Sefaz Autorizadora
	N° 000.000.424 SÉRIE: 1 Página 2 de 2	PROTOCOLO DE AUTORIZAÇÃO DE USO 333190153829564 - 30/10/2019 13:40
NATUREZA DA OPERAÇÃO VENDA		
INSCRIÇÃO ESTADUAL 79461709	INSCRIÇÃO ESTADUAL DO SUBST. TRIBUT. 14.152.643/0001-54	CNPJ 14.152.643/0001-54

DADOS DO PRODUTO/SERVIÇO													
CÓDIGO	DESCRIÇÃO DO PRODUTO/SERVIÇO	NCM/SH	CST	CFOP	UNID.	QTD.	VLR. UNIT.	VLR. TOTAL	BC ICMS	VLR. ICMS	VLR. IPI	ALIQ. ICMS	ALIQ. IPI
01	PAPFL LAMINADO 49X59 58 G/M OURO PCT C/40 EWD	48025610	0101	5102	UN	4,0000	42,5000	170,00					
01	PASTA SUSPENSÁ MARMORIZADA PCT C/10 POLICART	42021210	0101	5102	UN	1,0000	32,5000	32,50					
01	TEMPERA GUACHE 250 ml AZUL TURQUESA ACRILEX	32131000	0101	5102	UN	10,0000	12,9000	129,00					
01	TNT 40 GRS 100% OLG 1,40 VERDE BANDEIRA UN C' 1 m SANTA FE	39261000	0101	5102	UN	40,0000	5,0000	200,00					
01	CLIPS NIQUELADO 3/0 CX C/50 BACCHI	83052000	0101	5102	UN	2,0000	5,0000	10,00					
01	PALITO DE CHURRASCÓ BAMBU 25 CM PCT C/50 THEOTO	96081000	0101	5102	UN	5,0000	5,0000	25,00					
01	PALITO PICOLE NATURAL THEOTO PCT C/100	96081000	0101	5102	UN	5,0000	6,0000	30,00					

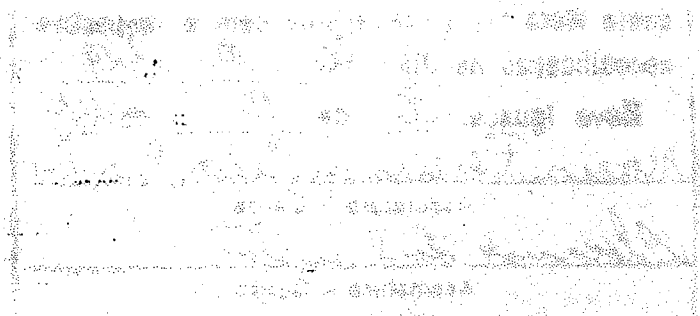

RECEBIMOS DA EMPRESA
 O VALOR DE R\$ 1.320,00
 EM 30/10/2019
 ASSINADO: [Illegible]
 [Illegible]

CONFERE COM O ORIGINAL

Declaramos que recebemos o material constante
desta Nota Fiscal de acordo com a respectiva
especificação no dia 30 de 10 de 2019
Novo Iguaçu, 30 de 10 de 2019
Maria Pereira da Silva Santos
Assinatura - Cargo
Alexandre de S. Santos
Assinatura - Cargo

Recebo emitido pela E. M. São Miguel Arcanjo
CNPJ: 04.450.689/0001-36 e importância de
R\$ 2.648,00 (dois mil,
seiscentos e quarenta e oito reais)
paga através do cheque n. 4098***** 2655
de 04/11/19 da
Nova Iguaçu, 04 de novembro de 2019
Assinatura - Carimbo

Adriano Soares
AMG COMÉRCIO E SERVIÇOS LTDA
CNPJ: 14.152.545/0001-54

ADQUIRIDO COM RECURSO DO FIDEJURADO



Chave de Acesso	Número NF-e	Versão
33-1910-14.152.645/0001-54-55-001-000.000.424-100.133.055-0	424	4.00

Dados da NF-e

Modelo	Série	Número	Data de Emissão	Data/Hora de Saída ou da Entrada	Valor Total da Nota Fiscal
55	1	424	30/10/2019 10:47:00-03:00	30/10/2019 10:47:00-03:00	2.648,00

Emitente

CNPJ	Nome / Razão Social	Inscrição Estadual	UF
14.152.645/0001-54	A M G COMERCIO E SERVIÇOS LTDA	79461709	RJ

Destinatário

CNPJ	Nome / Razão Social	Inscrição Estadual	UF
04.450.669/0001-36	APM DA ESCOLA MUNICIPAL SÃO MIGUEL ARCANJO		RJ
Destino da operação	Consumidor final	Presença do Comprador	
1 - Operação Interna	1 - Consumidor final	0 - Não se aplica	

Emissão

Processo	Versão do Processo	Tipo de Emissão	Finalidade
3 - pelo Contribuinte com aplicativo fornecido pelo Fisco	4.01_sebrae_b026	1 - Normal	1 - Normal
Natureza da Operação	Tipo da Operação	Forma de Pagamento	Digest Value da NF-e
VENDA	1 - Saída		4nYEKLojCuqSllyS1Zn4zXllrDA=

Situação Atual: AUTORIZADA (Ambiente de autorização: produção)

Eventos da NF-e	Protocolo	Data Autorização	Data Inclusão AN
Autorização de Uso	333190153829564	30/10/2019 às 13:40:29-03:00	30/10/2019 às 13:41:41

2020/013200 #

Adriano Joritz
AMG COMERCIO E SERVIÇOS LTDA
CNPJ: 14.152.645/0001-54

ACORDO COM RECURSO DO FIDEJANTE

ESTABELECIMENTO DE A M G COMERCIO E SERVIÇOS LTDA OS PRODUTOS SERVIÇOS CONSTANTES DA NOTA FISCAL ENDICADA AO LADO		Nº 000.000.429
DATA DE EMISSÃO	IDENTIFICAÇÃO E ASSINATURA DO RECEPTOR	SERIE: 1

A M G COMERCIO E SERVIÇOS LTDA RUA TERESINHA PINTO, 135 - CENTRO, Nova Iguaçu, RJ - CEP: 26215210 - Fone/Fax: 2178482878	DANFE Documento Auxiliar da Nota Fiscal Eletrônica 0 - Entrada 1 - Saída 1 Nº 000.000.429 SÉRIE: 1 Página 1 de 1	CONTROLE DO FISCO  CHAVE DE ACESSO 3319 1114 1526 4500 0154 5500 1000 0004 2910 0003 5083 Consulta de autenticidade no portal nacional da NF-e www.nfe.fazenda.gov.br/portal ou no site da Sefaz Autorizadora
	NATUREZA DA OPERAÇÃO VENDA INSCRIÇÃO ESTADUAL 79461709 INSCRIÇÃO ESTADUAL DO SUBST. TRIB. CNPJ / CPF 14.152.645/0001-54 PROTOCOLO DE AUTORIZAÇÃO DE USO 333190162361466 - 14/11/2019 15:07	

DESTINATÁRIO-REMETENTE			
NOME RAZÃO SOCIAL APM DA ESCOLA MUNICIPAL SÃO MIGUEL ARCANJO		CNPJ/CPF 04.450.669/0001-36	DATA DA EMISSÃO 14/11/2019
ENDEREÇO RUA VALENTINA, 21 -		BARRIO/DISTRITO MIGUEL COUTO	CEP 26070-470
MUNICÍPIO Nova Iguaçu		UF RJ	DATA DE ENTRADA SAÍDA 14/11/2019
		INSCRIÇÃO ESTADUAL	HORA DE ENTRADA SAÍDA 14:57

FATURA

CÁLCULO DO IMPOSTO					
BASE DE CÁLCULO DO ICMS	0,00	VALOR DO ICMS	0,00	BASE DE CÁLCULO DO ICMS ST	0,00
				VALOR DO ICMS ST	0,00
VALOR TOTAL DOS PRODUTOS					662,00
VALOR DE FRETE	0,00	VALOR DO SERVIÇO	0,00	DESCRIÇÃO	0,00
				OUTRAS DESPESAS ACESSÓRIAS	0,00
				VALOR DO IPI	0,00
VALOR TOTAL DA NOTA					662,00

TRANSPORTADOR/VOLUMES TRANSPORTADOS					
RAZÃO SOCIAL	FRETE POR CONTA	CÓDIGO ANTT	PLACA DO VEÍCULO	UF	CNPJ/CPF
	9 - Sem Frete				
ENDEREÇO	MUNICÍPIO		UF	INSCRIÇÃO ESTADUAL	
QUANTIDADE	ESPECIE	DESCR. DA MERCADORIA	NUMERAÇÃO	PESO BRUTO	PESO LÍQUIDO

DADOS DO PRODUTO/SERVIÇO													
CODIGO	DESCRIÇÃO DO PRODUTO/SERVIÇO	NCM/SU	CST	CHOP	UNID.	QTD.	VL. UNIT.	VL. TOTAL	BC ICMS	VL. ICMS	VL. IPI	ALIQ. RNS	ALIQ. IPI
01	VENTILADOR DE PAREDE VENTISOL 50 cm 127v	84145990	0101	5102	UN	1,0000	298,0000	298,00					
01	CAIXA ACUSTICA 120W BLUETOOTH LENOXX	85182100	0101	5102	UN	1,0000	364,0000	364,00					

CÁLCULO DO ISSQN			
INSCRIÇÃO MUNICIPAL	VALOR TOTAL DOS SERVIÇOS	BASE DE CÁLCULO DO ISSQN	VALOR DO ISSQN
00000000			

DADOS ADICIONAIS	
INFORMAÇÕES COMPLEMENTARES	RESERVADO AO FISCO

JD
CONFERE COM O ORIGINAL

RECEBEMOS DE: M. da E. M. São Miguel Arcanjo
CNPJ: 04.450.889/0001-36 e importância de
R\$ 662,00 (Seiscentos e
sessenta e dois reais)
paga através do cheque nº 409869900023555 (CIENTOS)
de 18/11/2019 da
Nova Iguaçu, 18 de 11 de 2019

Assinatura - Carimbo

Maria Perla
RPG COMERCIO E SERVIÇOS LTDA
CNPJ: 14.152.645/0001-54

Declaramos que recebemos o material constante
desta Nota Fiscal de acordo com o respectivo
apreciação no dia 14/11/2019
Nova Iguaçu, 14 de 11 de 2019
Maria Perla da Silva Santos
Assinatura - Cargo
Alexandre da S. Santos
Assinatura - Cargo

ADQUIRIDO COM RECURSO PRÓPRIO



Chave de Acesso	Número NF-e	Versão
33-1911-14.152.645/0001-54-55-001-000.000.429-100.003.508-3	429	4.00

Dados da NF-e

Modelo	Série	Número	Data de Emissão	Data/Hora de Saída ou da Entrada	Valor Total da Nota Fiscal
55	1	429	14/11/2019 14:57:00-02:00	14/11/2019 14:57:00-02:00	662,00

Emitente

CNPJ	Nome / Razão Social	Inscrição Estadual	UF
14.152.645/0001-54	A M G COMERCIO E SERVIÇOS LTDA	79461709	RJ

Destinatário

CNPJ	Nome / Razão Social	Inscrição Estadual	UF
04.450.669/0001-36	APM DA ESCOLA MUNICIPAL SÃO MIGUEL ARCANJO		RJ
Destino da operação	Consumidor final	Presença do Comprador	
1 - Operação Interna	0 - Normal	0 - Não se aplica	

Emissão

Processo	Versão do Processo	Tipo de Emissão	Finalidade
3 - pelo Contribuinte com aplicativo fornecido pelo Fisco	4.01_b028	1 - Normal	1 - Normal
Natureza da Operação	Tipo da Operação	Forma de Pagamento	Digest Value da NF-e
VENDA	1 - Saída		eoDycRxnsj+KHgFlijyKFse1nrMI=

Situação Atual: AUTORIZADA (Ambiente de autorização: produção)

Eventos da NF-e	Protocolo	Data Autorização	Data Inclusão AN
Autorização de Uso	333190162361466	14/11/2019 às 14:07:11-03:00	14/11/2019 às 14:08:23

Associação de Britos Paes Lame de Souza

Associação de Britos Paes Lame de Souza

Directora

Med. 11/687705-2/PARN

2020/013200



Chave de Acesso	Número NF-e	Versão
33-1904-14.152.645/0001-54-55-001-000.000.398-100.008.620-6	398	4.00

Dados da NF-e

Modelo	Série	Número	Data de Emissão	Data/Hora de Saída ou da Entrada	Valor Total da Nota Fiscal
55	1	398	08/04/2019 14:38:00-03:00	08/04/2019 14:38:00-03:00	1.308,00

Emitente

CNPJ	Nome / Razão Social	Inscrição Estadual	UF
14.152.645/0001-54	A M G COMERCIO E SERVIÇOS LTDA	79461709	RJ

Destinatário

CNPJ	Nome / Razão Social	Inscrição Estadual	UF
04.450.669/0001-36	APM DA ESCOLA MUNICIPAL SÃO MIGUEL ARCANJO		RJ
Destino da operação	Consumidor final	Presença do Comprador	
1 - Operação Interna	0 - Normal	0 - Não se aplica	

Emissão

Processo	Versão do Processo	Tipo de Emissão	Finalidade
3 - pelo Contribuinte com aplicativo fornecido pelo Fisco	4.01_sebrae_b024	1 - Normal	1 - Normal
Natureza da Operação	Tipo da Operação	Forma de Pagamento	Digest Value da NF-e
VENDA	1 - Saída		0zwNRWNSxhSlea4YRz8C+4y7OVU=

Situação Atual: AUTORIZADA (Ambiente de autorização: produção)

Eventos da NF-e	Protocolo	Data Autorização	Data Inclusão AN
Autorização de Uso	333190048495154	08/04/2019 às 14:47:29-03:00	08/04/2019 às 14:48:36

100

5

6

100