



LOGNET SERVICOS TELECOMUNICACOES LTDA

ESTRADA DEPUTADO DARCILIO AYRES RAUNHEITL, 18E, 26070-461

MIGUEL COUTO, Nova Iguaçu/RJ

IE: ISENTO - CNPJ: 32.303.543/0001-74

Nota Fiscal de Serviço de Comunicação Modelo 21 - Série U

Nº 000011932 Emissão: 05/01/2022

CFOP: 5303

ESCOLA MUNICIPAL SAO MIGUEL ARCANJO RUA VALENTINA, 51 A 26070-470 MIGUEL COUTO, Nova Iguaçu/RJ	Nº de Referência: 3574 CPF/CNPJ: 04.450.669/0001-36 Inscrição Estadual: ISENTO
--	--

Base do Cálculo do ICMS	ICMS	Isento e Não Tributado	Outros	Valor Total
R\$ 0,00	R\$ 0,00	R\$ 99,90	R\$ 0,00	R\$ 99,90

Chave de Autenticação Digital CE9B.12A1.2F0A.BA0D.2ED5.B90C.5338.C4E0	Situação do Documento NORMAL
--	---------------------------------

#	DESCRIÇÃO	VALOR TOTAL	BASE DE CÁLCULO ICMS	ALÍQUOTA ICMS
1	Serviço de Comunicação e Multimídia	R\$ 99,90	R\$ 0,00	0,00%

"DOCUMENTO EMITIDO POR EMPRESA OPTANTE PELO SIMPLES NACIONAL, NÃO GERA DIREITO A CRÉDITO FISCAL DE ISS E IPI"

ACORDO COM RECEBÓ DE PREÇOS

RECEBI de A. P. M. de E. M. São Miguel Arcanjo
CNPJ: 04.450.000/0001-36 a importância de
R\$ 99,90 (nove e noventa
e noventa centavos)
paga através de cheque nº. GERENCIADOR FINANCEIRO - 71.001
do 10/01/22 do Banco de BRASIL
Nova Iguaçu. 10 de 01 de 22

Assinatura - Cargo

32.303.543/0001-74

LOGNET SERVIÇOS TELECOMUNICAÇÕES LTDA
Estr. Deputado Darclio Ayres Raunheitti, 18E
MIGUEL COUTO - CEP 26070-461
NOVA IGUAÇU - RJ

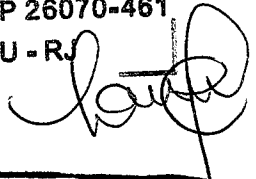

Declaramos que recebemos o material constante
desta Nota Fiscal de acordo com a respectiva
especificação no dia 05.01.22
Nova Iguaçu. 05 de 01 de 22
Lucilene R. S. Barbalho - 24/725.205-9
Assinatura - Cargo
Lucilene R. S. Barbalho
Assinatura - Cargo

10/712.114-8

862



LOGNET SERVICOS TELECOMUNICACOES LTDA
 ESTRADA DEPUTADO DARCILIO AYRES RAUNHEITTI, 18E - 26070-461
 MIGUEL COUTO, Nova Iguaçu/RJ
 IE: ISENTO - CNPJ: 32.303.543/0001-74

Nota Fiscal de Serviço de Comunicação Modelo 21 - Série U
 Nº 000012856 Emissão: 04/02/2022

CFOP: 5308

ESCOLA MUNICIPAL SAO MIGUEL ARCANJO RUA VALENTINA, 51 26070-470 MIGUEL COUTO, Nova Iguaçu/RJ	Nº de Referência: 3571 CPF/CNPJ: 04.450.669/0001-36 Inscrição Estadual: ISENTO
--	--

Base do Cálculo do ICMS	ICMS	Isento e Não Tributado	Outros	Valor Total
R\$ 0,00	R\$ 0,00	R\$ 99,90	R\$ 0,00	R\$ 99,90

Chave de Autenticação Digital 8BF8.506D.4AFC.766E.E738.FDA2.6664.7E7D	Situação do Documento NORMAL
--	---------------------------------

#	DESCRIÇÃO	VALOR TOTAL	BASE DE CÁLCULO ICMS	ALÍQUOTA ICMS
1	Serviço de Comunicação e Multimídia	R\$ 99,90	R\$ 0,00	0,00%

DOCUMENTO EMITIDO POR EMPRESA OPTANTE PELO SIMPLES NACIONAL, NÃO GERA DIREITO A CRÉDITO FISCAL DE ISS E IPT

ACORDO COM RECEBOS FISCAL

RECEB: de A. P. M. de E. M. São Miguel Arcanjo
CNPJ: 04.450.669/0001-38 e importância de
R\$ 99,90 (noventa e nove

reais e cinquenta centavos)

paga através de cheque nº 66994001 FINANCIA - Nº 21.001
do 10/02/22 da Banco do Brasil
Nova Iguaçu. 10 de 02 de 2022

Assinatura - Carla

32.303.543/0001-74

LOGNET SERVIÇOS TELECOMUNICAÇÕES LTDA
Estr. Deputado Darclio Ayres Raunheitti, 18E

MIGUEL COUTO - CEP 26070-461
NOVA IGUAÇU - RJ

Carla

Declaramos que recebemos o material constante

desta Nota fiscal de acordo com o respectivo
especificação na data 04.02.2022

Nova Iguaçu. 04 de 02 de 2022

Lucilene R. S. Barbalho

Assinatura - Cargo

Lucilene R. S. Barbalho

Assinatura - Cargo

24/725.205-9

10/712.114-8



2023/017737 -- 03

LOGNET SERVICOS TELECOMUNICACOES LTDA
ESTRADA DEPUTADO DARCILIO AYRES RAUNHEITTI, 18E - 26070-461
MIGUEL COUTO, Nova Iguaçu/RJ
IE: ISENTO - CNPJ: 32.303.543/0001-74

Nota Fiscal de Serviço de Comunicação Modelo 21 - Série U
Nº 000014168 Emissão: 04/03/2022
CFOP: 5303

ESCOLA MUNICIPAL SAO MIGUEL ARCANJO RUA VALENTINA, 51 26070-470 MIGUEL COUTO, Nova Iguaçu/RJ	Nº de Referência: 3571 CPF/CNPJ: 04.450.669/0001-36 Inscrição Estadual: ISENTO
--	--

Base do Cálculo do ICMS	ICMS	Isento e Não Tributado	Outros	Valor Total
R\$ 0,00	R\$ 0,00	R\$ 99,90	R\$ 0,00	R\$ 99,90

Chave de Autenticação Digital 31AA.9083.BFB6.313D.4239.98B5.12DF.2701	Situação do Documento NORMAL
--	---------------------------------

#	DESCRIÇÃO	VALOR TOTAL	BASE DE CÁLCULO ICMS	ALÍQUOTA ICMS
1	Serviço de Comunicação e Multimídia	R\$ 99,90	R\$ 0,00	0,00%

DOCUMENTO EMITIDO POR EMPRESA OPTANTE PELO SIMPLES NACIONAL, NÃO GERA DIREITO A CRÉDITO FISCAL DE ISS E IPI

ACORDADO COM RECURSOS CONTRIBUTIVOS

RECFM: da A - Ad. do E. M. São Miguel Arcanjo
CNPJ: 04.450.000/0001-05 e importância de
R\$ 99 90 (noventa e nove
reais e noventa centavos)
paga através de cheque n. 85 00 62
de 10/03/22 do Banco do Brasil
Nova Iguaçu, 10 de 03 de 22

CHEQUE EMITIDO EM
04/03/22
[Assinatura]

Assinatura - Cargo
32.303.543/0001-74
LOGNET SERVIÇOS TELECOMUNICAÇÕES LTDA
Estr. Deputado Darclio Ayres Raunheitti, 18E
MIGUEL COUTO - CEP 26070-461
NOVA IGUAÇU - RJ
[Assinatura]

Declaramos que recebemos o material constante
desta Nota Fiscal de acordo com a respectiva
especificação no dia 04 de 03 de 2022
Nova Iguaçu, 04 de 03 de 2022
Lucilene R. S. Barbalho
Assinatura - Cargo
[Assinatura]
Assinatura - Cargo

24/725.205-9
20/722.114-8

24



LOGNET SERVICOS TELECOMUNICACOES LTDA
 ESTRADA DEPUTADO DARCILIO AYRES RAUNHEITTI, 18E - 26070-461
 MIGUEL COLTO, Nova Iguaçu/RJ
 IE: 11.511.92-9 - CNPJ: 32.303.543/0001-74

Nota Fiscal de Serviço de Comunicação Modelo 21 - Série UJ
 Nº 000015757 Emissão: 04/04/2022
 CFOP: 5303

ESCOLA MUNICIPAL SAO MIGUEL ARCANJO RUA VALENTINA, 51 26070-470 MIGUEL COUTO, Nova Iguaçu/RJ	Nº de Referência: 3571 CPF/CNPJ: 04.450.669/0001-36 Inscrição Estadual: ISENT0
--	--

Base do Cálculo do ICMS R\$ 0,00	ICMS R\$ 0,00	Isento e Não Tributado R\$ 99,90	Outros R\$ 0,00	Valor Total R\$ 99,90
-------------------------------------	------------------	-------------------------------------	--------------------	--------------------------

Chave de Autenticação Digital BD96.FDC6.A533.7014.CC3D.EBE8.9978.CB4F	Situação do Documento NORMAL
--	---------------------------------

#	DESCRIÇÃO	* VALOR TOTAL	BASE DE CÁLCULO ICMS	ALÍQUOTA ICMS
1	Serviço de Comunicação e Multimídia	R\$ 99,90	R\$ 0,00	0,00%

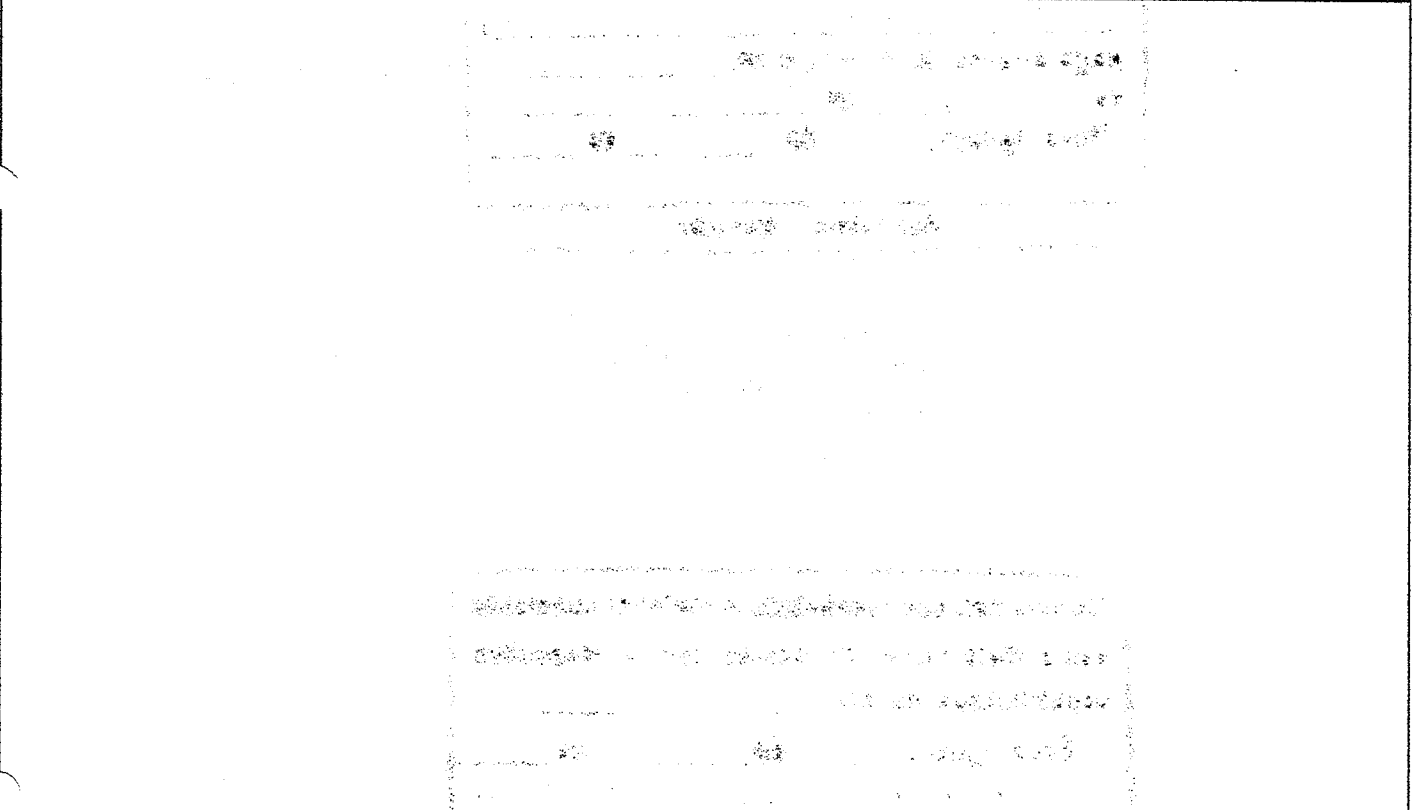

DOCUMENTO EMITIDO POR EMPRESA OPTANTE PELO SIMPLES NACIONAL, NÃO GERA DIREITO A CRÉDITO FISCAL DE ISS E IPI

ADQUIRIDO COM RESERVA DE FINANCIAMENTO

RECEBI da A. P. M. do E. M. São Miguel Arcanjo
CNPJ: 04.450.053/0001-35 e importância de
R\$ 99,90 (noventa e nove
reais e noventa centavos)
paga através de cheque nº. GERENCIADOR FIM
de 101.041.22 do Banco do BRASIL
Nova Iguaçu, 10 de 04 de 22

NETRO - nº - 41101

Assinatura - Cargo

32.303.543/0001-74

LOGNET SERVIÇOS TELECOMUNICAÇÕES LTDA
Estr. Deputado Darclio Ayres Raunheiti, 18E

MIGUEL COUTO - CEP 26070-461
NOVA IGUAÇU - RJ

[Handwritten signature]

Declaramos que recebemos o material constante
desta Nota Fiscal de acordo com a respectiva
especificação no dia 04 de 04 de 22
Nova Iguaçu, 04 de 04 de 22

Lucilene R. S. Barbalho

24/725.205-9

Assinatura - Cargo

[Handwritten signature]

24/722.114-8

Assinatura & Cargo

2023/017737-- 65



LOGNET SERVICOS TELECOMUNICACOES LTDA
ESTRADA DEPUTADO DARCILO AYRES RAUNHEITTI, 18E - 26070-461
MIGUEL COUTO, Nova Iguaçu/RJ
IE: 11.511.92-9 - CNPJ: 32.303.543/0001-74

Nota Fiscal de Serviço de Comunicação Modelo 21 - Série 1J
Nº 000017628 Emissão: 04/05/2022
CFOP: 5303

ESCOLA MUNICIPAL SAO MIGUEL ARCANJO RUA VALENTINA, 51 26070-470 MIGUEL COUTO, Nova Iguaçu/RJ	Nº de Referência: 3571 CPF/CNPJ: 04.450.669/0001-36 Inscrição Estadual: ISENT0
--	--

Base do Cálculo do ICMS R\$ 0,00	ICMS R\$ 0,00	Isento e Não Tributado R\$ 99,90	Outros R\$ 0,00	Valor Total R\$ 99,90
-------------------------------------	------------------	-------------------------------------	--------------------	--------------------------

Chave de Autenticação Digital 9976.1C63.2DBD.01B4.E2F9.E52D.F061.A035	Situação do Documento NORMAL
--	---------------------------------

#	DESCRIÇÃO	VALOR TOTAL	BASE DE CÁLCULO ICMS	ALÍQUOTA ICMS
1	Serviço de Comunicação e Multimídia	R\$ 99,90	R\$ 0,00	0,00%

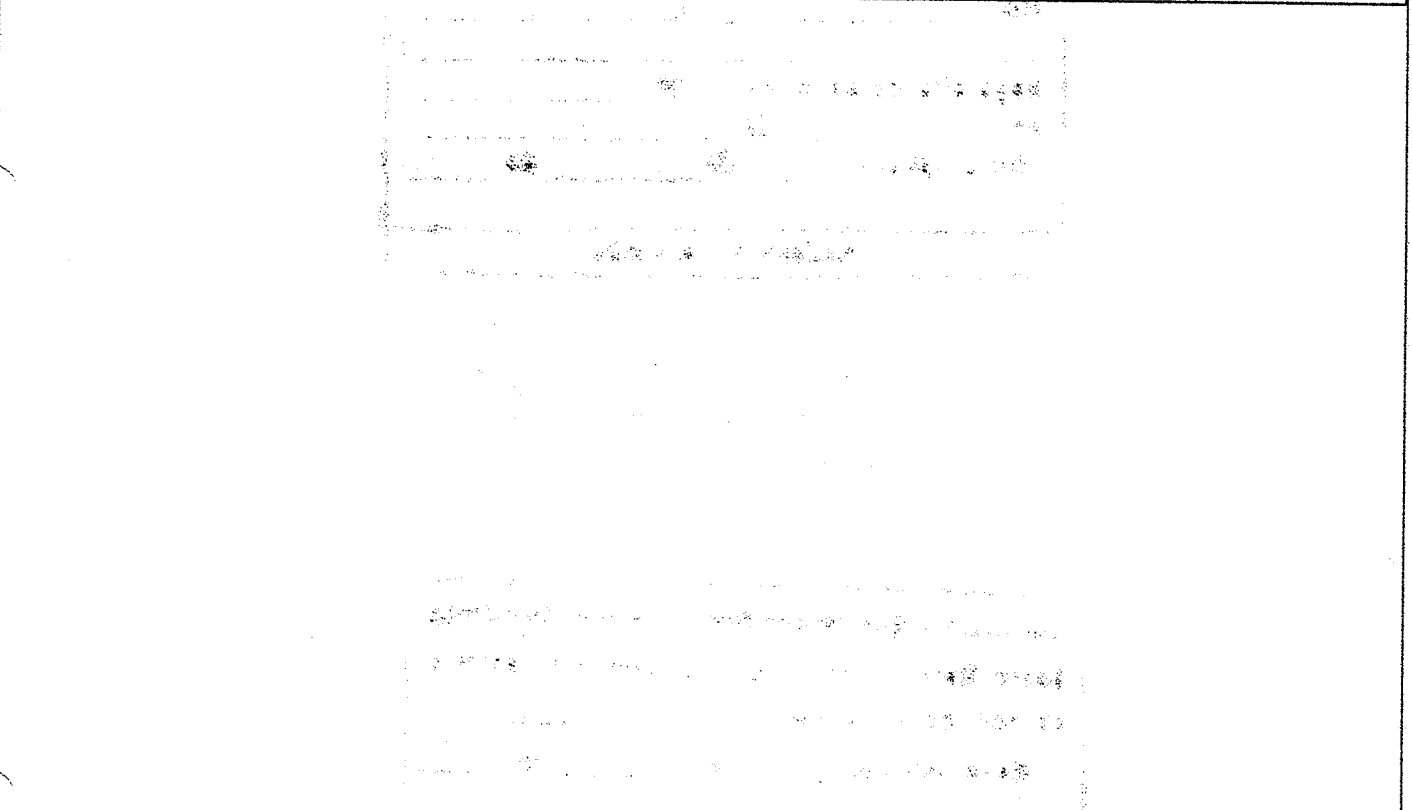

DOCUMENTO EMITIDO POR EMPRESA OPTANTE PELO SIMPLES NACIONAL. NÃO GERA DIREITO A CRÉDITO FISCAL DE ISS E IPI*

ADQUIRIDO COM RESERVA DE PREVIDÊNCIA

REC.FUN: de A - M. de E. M. São Miguel Arcanjo
CNPJ: 04.450.000/0001-05 e importância de
R\$ 99,90 (Novecentos e noventa e noventa centavos)
paga através de cheque nº. GERENCIADOR F FINANCEIRO - Nº 59.001
do 10/05/22 de BANCO DO BRASIL
Nova Iguaçu, 10 de MAIO de 2022
Assinatura - [assinatura]

32.303.543/0001-74
LOGNET SERVIÇOS TELECOMUNICAÇÕES LTDA
Estr. Deputado Darclio Ayres Paunheiti, 18E
MIGUEL COUTO - CEP 26070-461
NOVA IGUAÇU - RJ

Declaramos que recebemos o material constante
deste Nota Fiscal de acordo com a respectiva
especificação no dia 04.05.22
Nova Iguaçu, 04 de MAIO de 2022
Lucilene R. S. Barbalho
Assinatura - Cargo
[assinatura]
Assinatura - Cargo

24/725.205-9
10/772.174-8



2023/017737 -- ~~1~~ 66

LOGNET SERVICOS TELECOMUNICACOES LTDA
ESTRADA DEPUTADO DARCILIO AYRES RAUNHEITTI, 18E - 26070-451
MIGUEL COUTO, Nova Iguaçu/RJ
IE: 11.511.82-9 - CNPJ: 32.303.543/0001-74

Nota Fiscal de Serviço de Comunicação Modelo 21 - Série U
Nº 000019505 Emissão: 03/06/2022

CFOP: 6303

ESCOLA MUNICIPAL SAO MIGUEL ARCANJO RUA VALENTINA, 51 26070-470 MIGUEL COUTO, Nova Iguaçu/RJ	Nº de Referência: 3571 CPF/CNPJ: 04.450.669/0001-36 Inscrição Estadual: ISENT0
--	--

Base do Cálculo do ICMS R\$ 0,00	ICMS R\$ 0,00	Isento e Não Tributado R\$ 99,90	Outros R\$ 0,00	Valor Total R\$ 99,90
-------------------------------------	------------------	-------------------------------------	--------------------	--------------------------

Chave de Autenticação Digital 7D77.6C15.050A.904F.54D0.55CC.2FDB.1F77	Situação do Documento NORMAL
--	---------------------------------

#	DESCRIÇÃO	VALOR TOTAL	BASE DE CÁLCULO ICMS	ALÍQUOTA ICMS
1	Serviço de Comunicação e Multimídia	R\$ 99,90	R\$ 0,00	0,00%

<p style="text-align: center;">DOCUMENTO EMITIDO POR EMPRESA OPTANTE PELO SIMPLES NACIONAL, NÃO GERA DIREITO A CRÉDITO FISCAL DE IBS E IPI</p>				
--	--	--	--	--



LOGNET SERVIÇOS TELECOMUNICAÇÕES LTDA
 ESTRADA DEPUTADO DARCÍLIO AYRES RAUNHEITTI, 18E - 26070-461
 MIGUEL COUTO, Nova Iguaçu/RJ
 IE: 11.511.92-9 - CNPJ: 32.303.543/0001-74

Nota Fiscal de Serviço de Comunicação Modelo 21 - Série U
 Nº 000021458 Emissão: 04/07/2022

CFOP: 5303

ESCOLA MUNICIPAL SAO MIGUEL ARCANJO RUA VALENTINA, 51 A 26070-470 MIGUEL COUTO, Nova Iguaçu/RJ	Nº de Referência: 3571 CPF/CNPJ: 04.450.889/0001-36 Inscrição Estadual: ISENTA
--	--

Base do Cálculo do ICMS	ICMS	Isento e Não Tributado*	Doutros	Valor Total
R\$ 0,00	R\$ 0,00	R\$ 89,90	R\$ 0,00	R\$ 89,90

Chave de Autenticação Digital SC00.8620.DAEB.7867.3E35.AFA7.78CF.88CC	Situação do Documento NORMAL
--	---------------------------------

#	DESCRIÇÃO	VALOR TOTAL	BASE DE CÁLCULO ICMS	ALÍQUOTA ICMS
1	Serviço de Comunicação e Multimídia	R\$ 89,90	R\$ 0,00	0,00%

DOCUMENTO EMITIDO POR EMPRESA OPTANTE PELO SIMPLES NACIONAL, NÃO GERA DIREITO A CRÉDITO FISCAL DE ISS E IPF

88



LOGNET SERVICOS TELECOMUNICACOES LTDA
ESTRADA DEPUTADO DARCILIO AYRES RAUNHEITTI, 18E - 26070-461
MIGUEL COUTO, Nova Iguaçu/RJ
IE: 11.511.92-9 - CNPJ: 32.303.543/0001-74

Nota Fiscal de Serviço de Comunicação Modelo 21 - Série U
Nº 000023327 Emissão: 04/08/2022
CFOP: 5303

ESCOLA MUNICIPAL SAO MIGUEL ARCANJO RUA VALENTINA, 51 A 26070-470 MIGUEL COUTO, Nova Iguaçu/RJ	Nº de Referência: 3571 CPF/CNPJ: 04.450.669/0001-36 Inscrição Estadual: ISENTO
--	--

Base do Cálculo do ICMS	ICMS	Isento e Não Tributado	Outros	Valor Total
R\$ 0,00	R\$ 0,00	R\$ 99,90	R\$ 0,00	R\$ 99,90

Chave de Autenticação Digital E760.E198.EBD1.C94B.10EB.073D.4309.1B61	Situação do Documento NORMAL
--	---------------------------------

#	DESCRIÇÃO	VALOR TOTAL	BASE DE CÁLCULO ICMS	ALÍQUOTA ICMS
1	Serviço de Comunicação e Multimídia	R\$ 99,90	R\$ 0,00	0,00%

DOCUMENTO EMITIDO POR EMPRESA OPTANTE PELO SIMPLES NACIONAL, NÃO GERA DIREITO A CRÉDITO FISCAL DE ISS E IPI

ADQUIRIDO COM RECURSO DE FINEANCIA

RECEBI de A. P. M. do E. M. São Miguel Arcanjo
CNPJ: 04.458.000/0001-35 a importância de
R\$ 99,90 (noventa e nove
reais e noventa centavos)
paga através de cheque n. GERENUADOLFI FR JANETAS n.º 87.001
do 10108122 do Banco do BRASIL
Nova Iguaçu, 10 de 108 de 2022

Assinatura - Cargo

32.303.543/0001-74

LOGNET SERVIÇOS TELECOMUNICAÇÕES LTDA
Estr. Deputado Darcílio Ayres Raunheitti, 18E
MIGUEL COUTO - CEP 26070-461
NOVA IGUAÇU - RJ

[Handwritten signature]

Declaramos que recebemos o material constante
desta Nota Fiscal de acordo com a respectiva
especificação no dia 04 de 08 de 22
Nova Iguaçu, 04 de AGOSTO de 2022

Lucilene R. S. Barbalho

Assinatura - Cargo

[Handwritten signature]

Assinatura - Cargo

24/725.205-9

10/722.174-8



LOGNET SERVICOS TELECOMUNICACOES LTDA
ESTRADA DEPUTADO DARCILO AYRES RAUINHEITI, 18E - 26070-461
MIGUEL COUTO, Nova Iguaçu/RJ
IE: 11.511.82-9 - CNPJ: 32.303.543/0001-74

Nota Fiscal de Serviço de Comunicação Modelo 21 - Série U
Nº 000025166 Emissão: 06/09/2022

CFOP: 5303

ESCOLA MUNICIPAL SAO MIGUEL ARCANJO RUA VALENTINA, 51 26070-470 MIGUEL COUTO, Nova Iguaçu/RJ	Nº de Referência: 3571 CPF/CNPJ: 04.450.669/0001-36 Inscrição Estadual: ISENT0
--	--

Base do Cálculo do ICMS	ICMS	Isento e Não Tributado	Outros	Valor Total
R\$ 0,00	R\$ 0,00	R\$ 99,90	R\$ 0,00	R\$ 99,90

Chave de Autenticação Digital 4A68.138D.A28D.A2D1.EC47.EBFC.674A.72A5	Situação do Documento NORMAL
--	---------------------------------

#	DESCRIÇÃO	VALOR TOTAL	#	BASE DE CÁLCULO ICMS	ALÍQUOTA ICMS
1	Serviço de Comunicação e Multímedia	R\$ 99,90	#	R\$ 0,00	0,00%

DOCUMENTO EMITIDO POR EMPRESA OPTANTE PELO SIMPLES NACIONAL, NÃO GERA DIREITO A CRÉDITO FISCAL DE ISS E IPI

ADQUIRIDO COM RECURSO DE FINESTRA

RECFE: de A. P. M. de E. M. São Miguel Arcanjo
CNPJ: 04.450.000/0001-35 e importância de
R\$ 99,90 (noventa e nove
reais e noventa centavos)
paga através de cheque n.º GERENADOR FINANCEIRO - N.º 91-201
de 10/09/22 do BANCO DO BRASIL
Nova Iguaçu, 10 de 09 de 2022

Assinatura - Cargo

32.303.543/0001-74

LOGNET SERVIÇOS TELECOMUNICAÇÕES LTDA

Estr. Deputado Darclio Ayres Raunheitti, 18E

MIGUEL COUTO - CEP 26070-461

NOVA IGUAÇU RJ

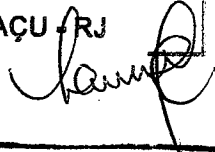

Declaramos que recebemos o material constante
desta Nota Fiscal de acordo com a respectiva
especificação no dia 06, 09, 22
Nova Iguaçu, 06 de Setembro de 22
Lucilene R. S. Barbalho
Assinatura - Cargo
Lucilene R. S. Barbalho
Assinatura - Cargo

24/725.225-9

10/722.774-8

17



LOGNET SERVICOS TELECOMUNICACOES LTDA
ESTRADA DEPUTADO DARCILIO AYRES RALINHETTI, 18E - 26070-461
MIGUEL COUTO, Nova Iguaçu/RJ
IE: 11.511.92-9 - CNPJ: 32.303.543/0001-74

Nota Fiscal de Serviço de Comunicação Modelo 21 - Série U
Nº 000027959 Emissão: 04/10/2022

CFOP: 5303

ESCOLA MUNICIPAL SAO MIGUEL ARCANJO RUA VALENTINA, 51 26070-470 MIGUEL COUTO, Nova Iguaçu/RJ	Nº de Referência: 3571 CPF/CNPJ: 04/150.669/0001-36 Inscrição Estadual: ISENT0
--	--

Base do Cálculo do ICMS	ICMS	Isento e Não Tributado	Outros	Valor Total
R\$ 0,00	R\$ 0,00	R\$ 89,90	R\$ 0,00	R\$ 89,90

Chave de Autenticação Digital 2A2F.7FC8.FAC8.58BC.7F95.4CEE.6C0B.CDF4	Situação do Documento NORMAL
--	---------------------------------

#	DESCRIÇÃO	VALOR TOTAL	BASE DE CÁLCULO ICMS	ALÍQUOTA ICMS
1	Serviço de Comunicação e Multímedia	R\$ 89,90	R\$ 0,00	0,00%

DOCUMENTO EMITIDO POR EMPRESA OPTANTE PELO SIMPLES NACIONAL, NÃO GERA DIREITO A CRÉDITO FISCAL DE ISS E IPT

ADQUIRIDO COM RECURSO ORDINÁRIO

... E. Sr. São Miguel Arcanjo
A. 030.058/0001-36 e importância de
R\$ 99,30 *noventa e nove*
reais e noventa centavos
Pag. a. avos de cheque n. GERENÁDOL FINANCER - N° 101.001
de 101 10 / 22 • BANC. DO BRASIL
Nova Iguaçu, 10 • 10 • 2022
Assinatura - Gerente

32.303.543/0001-74
LOGNET SERVIÇOS TELECOMUNICAÇÕES LTDA
Estr. Deputado Darclio Ayres Raunheitti, 18E
MIGUEL COUTO - CEP 26070-461
NOVA IGUAÇU - RJ

hau

Declaramos que recebemos o material constante
desta Nota Fiscal de acordo com a respectiva
especificação no dia 04, 10, 22
Nova Iguaçu, 04 de outubro de 2022
Lucilene K. S. Barbalho
Assinatura - Cargo
Lucilene K. S. Barbalho
Assinatura - Cargo

- 24/7.25.205-9

10/772.714-8



LOGNET SERVICOS TELECOMUNICACOES LTDA
 ESTRADA DEPUTADO DARCILO AYRES RAUNHEITTI, 18E - 26079-461
 MIGUEL COUTO, Nova Iguaçu/RJ
 IE: 11.511.92-9 - CNPJ: 32.303.543/0001-74

Nota Fiscal de Serviço de Comunicação Modelo 21 - Série U
 Nº 000028944 Emissão: 01/11/2022
 CFOP: 5303

ESCOLA MUNICIPAL SAO MIGUEL ARCANJO RUA VALENTINA, 51 A 26070-470 MIGUEL COUTO, Nova Iguaçu/RJ	Nº de Referência: 3571 CPF/CNPJ: 04.150.669/0001-86 Inscrição Estadual: ISENT0
--	--

Base do Cálculo do ICMS	ICMS	Isento e Não Tributado	Outros	Valor Total
R\$ 0,00	R\$ 0,00	R\$ 99,90	R\$ 0,00	R\$ 99,90

Chave de Autenticação Digital B855.7487.85A3.6242.16E4.A0BC.04A8.DE11	Situação do Documento NORMAL
--	---------------------------------

#	DESCRIÇÃO	VALOR TOTAL	BASE DE CÁLCULO ICMS	ALÍQUOTA ICMS
---	-----------	-------------	----------------------	---------------

1	Serviço de Comunicação e Multimídia	R\$ 99,90	R\$ 0,00	0,00%
---	-------------------------------------	-----------	----------	-------

DOCUMENTO EMITIDO POR EMPRESA OPTANTE PELO SIMPLES NACIONAL, NÃO GERA DIREITO A CRÉDITO FISCAL DE ISS E IPTU

ACORDO COM RECEBOS DE PAGAMENTO

RECEBI de A. P. M. de E. M. São Miguel Arcanjo

CNPJ: 04.450.000/0001-53 e importância de

R\$ 99,90 (noventa e nove

reais e noventa centavos)

paga através de cheque n. DEPENADOR FINANCEIRO - N. 111.001

do 10/11/22 do Banco Sa BRASIL

Nova Iguaçu, 10 de M de 2022

Assinatura - [assinatura]

32.303.543/0001-74

LOGNET SERVIÇOS TELECOMUNICAÇÕES LTDA

Estr. Deputado Darcilio Ayres Raunheitti, 18E

MIGUEL COUTO - CEP 26070-461

NOVA IGUAÇU - RJ

[assinatura]

Declaramos que recebemos o material constante

desta Nota Fiscal de acordo com a respectiva

especificação no dia 01 de M de 22

Nova Iguaçu, 01 de NOVEMBRO de 22

Lucilene R. S. Barbalho

Assinatura - Cargo

[assinatura]

Assinatura - Cargo

24/725.205-9

70/772.114-8



LOGNET SERVIÇOS TELECOMUNICAÇÕES LTDA
ESTRADA DEPUTADO DARCILO AYRES RAUNHEITTI, 12E - 26070-461
MIGUEL COUTO, Nova Iguaçu/RJ
IE: 11.511.92-9 - CNPJ: 32.203.543/0001-74

Nota Fiscal de Serviço de Comunicação Modelo 21 - Série U
Nº 000030985 Emissão: 02/12/2022
CFOP: 5203

ESCOLA MUNICIPAL SAO MIGUEL ARCANJO RUA VALENTINA, 51 26070-470 MIGUEL COUTO, Nova Iguaçu/RJ	Nº de Referência: 3571 CPF/CNPJ: 04.450.869/0001-36 Inscrição Estadual: ISENT0
--	--

Base do Cálculo do ICMS	ICMS	Isento e Não Tributado	Outros	Valor Total
R\$ 0,00	R\$ 0,00	R\$ 99,90	R\$ 0,00	R\$ 99,90

Chave de Autenticação Digital E94E.FFB1.DD0F.E23A.40C9.DE75.6DED.8990	Situação do Documento NORMAL
--	---------------------------------

#	DESCRIÇÃO	VALOR TOTAL	BASE DE CÁLCULO ICMS	ALÍQUOTA ICMS
1	Serviço de Comunicação e Multimídia	R\$ 99,90	R\$ 0,00	0,00%

<p style="text-align: center;">DOCUMENTO EMITIDO POR EMPRESA OPTANTE PELO SIMPLES NACIONAL, NÃO GERA DIREITO A CRÉDITO FISCAL DE ISS E IPTU</p>				
---	--	--	--	--

2023/09/19/37 - 84

RECEBAMOS DE A M G COMERCIO E SERVIÇOS LTDA OS PRODUTOS SERVIÇOS CONSTANTES DA NOTA FISCAL INDICADA AO LADO

DATA DE RECEBIMENTO: _____ IDENTIFICAÇÃO E ASSINATURA DO RECEBEDOR: _____

Nº 000.000.566

SÉRIE: 1

A M G COMERCIO E SERVIÇOS LTDA

RUA TERESINHA PINTO, 135 - - CENTRO, Nova Iguaçu, RJ -
CEP: 26215210 - Fone/Fax: 2178482878

DANFE
Documento Auxiliar da Nota Fiscal Eletrônica

0 - Entrada
1 - Saída

Nº 000.000.566

SÉRIE: 1

Página 1 de 1

CONTROLE DO FISCO



CHAVE DE ACESSO
3322 0714 1526 4500 0154 5500 1000 0005 6617 4100 0116

Consulta de autenticidade no portal nacional da NF-e www.nfe.fazenda.gov.br/portal ou no site da Sefaz Autorizadora

PROTOCOLO DE AUTORIZAÇÃO DE USO
333220137501440 - 18/07/2022 13:44

NATUREZA DA OPERAÇÃO
VENDA

INSCRIÇÃO ESTADUAL: 79461709 INSCRIÇÃO ESTADUAL DO SUBST. TRIBUT.: _____ CNPJ/CPF: 14.152.645/0001-54

DESTINATÁRIO/REMETENTE

NOME/RAZÃO SOCIAL: **APM DA ESCOLA MUNICIPAL SÃO MIGUEL ARCANJO**

ENDEREÇO: RUA VALENTINA, 21 - BAIRRO/DISTRITO: **MIGUEL COUTO**

MUNICÍPIO: Nova Iguaçu FONE/FAX: _____ UF: **RJ** INSCRIÇÃO ESTADUAL: _____

CNPJ/CPF: 04.450.669/0001-36 DATA DA EMISSÃO: 18/07/2022

CEP: 26070-470 DATA DE ENTRADA SAÍDA: 18/07/2022

HORA DE ENTRADA/SAÍDA: 12:58

CÁLCULO DO IMPOSTO

BASE DE CÁLCULO DO ICMS	0,00	VALOR DO ICMS	0,00	BASE DE CÁLCULO DO ICMSSP	0,00	VALOR DO ICMSSP	0,00	VALOR TOTAL DOS PRODUTOS	998,40
VALOR DO FRETE	0,00	VALOR DO SEGURO	0,00	DESCONTO	0,00	OUTRAS DESPESAS ACESSÓRIAS	0,00	VALOR DO IPI	0,00
								VALOR TOTAL DA NOTA	998,40

TRANSPORTADOR/VOLUMES TRANSPORTADOS

RAZÃO SOCIAL	PREFE POR CONTA	CÓDIGO ANIT	PLACA DO VEÍCULO	UF	CNPJ/CPF
ENDEREÇO	MUNICÍPIO	CEP	INSCRIÇÃO ESTADUAL		
QUANTIDADE	ESPÉCIE	MARCA	NUMERAÇÃO	PESO BRUTO	PESO LÍQUIDO

DADOS DO PRODUTO/SERVIÇO

CÓDIGO	DESCRIÇÃO DO PRODUTO/SERVIÇO	NCM/SH	CST	CFOP	UNID.	QTD.	VLR. UNIT.	VLR. TOTAL	BC ICMS	VLR. ICMS	VLR. IPI	ALÍQ. ICMS	ALÍQ. IPI
01	NOBREAK POWERTEK 600 VA 110 v	85044040	0102	5102	UN	1,0000	740,0000	740,00					
01	REPETIDOR DE SINAL XIAOMI MI PRO 300M PRETO 110 v 100 v	85044040	0102	5102	UN	1,0000	258,4000	258,40					

CONFERE COM O ORIGINAL

CÁLCULO DO ISSQN

INSCRIÇÃO MUNICIPAL: 00000000	VALOR TOTAL DOS SERVIÇOS	BASE DE CÁLCULO DO ISSQN	VALOR DO ISSQN
-------------------------------	--------------------------	--------------------------	----------------

DADOS ADICIONAIS

INFORMAÇÕES COMPLEMENTARES: _____

RESERVADO AO FISCO: _____

ACORDO COM RESERVA DE PREÇO

RECEBEMOS DO

RFCF nº 4 - Av. da E. M. São Miguel Arcanjo
CNPJ: 04.450.669/0001-35 e importância de
R\$ 998,40 (novecentos e no-
venta e oito reais e quarenta centavos)
paga através de cheque nº. 850064
de 18/07/22 do Banco do Brasil
Nova Iguaçu, 18 de 07 de 2022

Assinatura - Cargo

Adriano Reis
AMG COMERCIO E SERVIÇOS LTDA
CNPJ: 14.152.645/0001-54

Declaramos que recebemos o material conforme
Este Nota Fiscal de acordo com a respectiva
especificação na dia 18/07/2022
Nova Iguaçu, 18 de 07 de 22
- *Lucilene R. S. Barbalho* - 24725.205-9
Assinatura - Cargo
Roby de Menezes Mendes 10/714-8
Assinatura - Cargo

CONFERE COM O ORIGINAL

Assessoria de P. P. L. de Souza
 Diretora Geral
 Mat.: 11/997.795-2 PAMI



Chave de Acesso	Número NF-e	Versão
33-2207-14.152.645/0001-54-55-001-000.000.566-174.100.011-6	566	4.00

Dados da NF-e

Modelo	Série	Número	Data de Emissão	Data/Hora de Saída ou da Entrada	Valor Total da Nota Fiscal
55	1	566	18/07/2022 12:58:00-03:00	18/07/2022 12:58:00-03:00	998,40

Emitente

CNPJ	Nome / Razão Social	Inscrição Estadual	UF
14.152.645/0001-54	A M G COMERCIO E SERVIÇOS LTDA	79461709	RJ

Destinatário

CNPJ	Nome / Razão Social	Inscrição Estadual	UF
04.450.669/0001-36	APM DA ESCOLA MUNICIPAL SÃO MIGUEL ARCANJO		RJ
Destino da operação	Consumidor final	Presença do Comprador	
1 - Operação Interna	1 - Consumidor final	0 - Não se aplica	

Emissão

Processo	Versão do Processo	Tipo de Emissão	Finalidade
3 - pelo Contribuinte com aplicativo fornecido pelo Fisco	4.01_sebrae_b039	1 - Normal	1 - Normal
Natureza da Operação	Tipo da Operação	Forma de Pagamento	Digest Value da NF-e
VENDA	1 - Saída		+a8zHPamZzKYRxfCFNmiP1VfGYA=

Situação Atual: AUTORIZADA (Ambiente de autorização: produção)

Eventos da NF-e	Protocolo	Data Autorização	Data Inclusão AN
Autorização de Uso	333220137501440	18/07/2022 às 13:44:40-03:00	18/07/2022 às 13:45:51

Dados do Emitente

Nome / Razão Social	Nome Fantasia
A M G COMERCIO E SERVIÇOS LTDA	A M G NEW PAPELARIA
CNPJ	Endereço
14.152.645/0001-54	RUA TERESINHA PINTO, 135
Bairro / Distrito	CEP
CENTRO	26215-210
Município	Telefone
3303500 - Nova Iguaçu	(21)7848-2878
UF	País
RJ	1058 - BRASIL
Inscrição Estadual	Inscrição Estadual do Substituto Tributário
79461709	

Adriano Luis
AMG COMERCIO E SERVIÇOS LTDA
CNPJ: 14.152.645/0001-54

RECEBIMOS DE A.M.G. COMERCIO E SERVIÇOS LTDA - OS PRODUTOS/SERVIÇOS CONSTANTES DA NOTA FISCAL INDICADA AO LADO		Nº 000.000.567
DATA DE RECEBIMENTO	IDENTIFICAÇÃO E ASSINATURA DO RECEBEDOR	SÉRIE: 1

A M G COMERCIO E SERVIÇOS LTDA RUA TERESINHA PINTO, 135 - - CENTRO, Nova Iguaçu, RJ - CEP: 26215210 - Fone/Fax: 2178482878	DANFE Documento Auxiliar da Nota Fiscal Eletrônica 0 - Entrada 1 - Saída 1 Nº 000.000.567 SÉRIE: 1 Página 1 de 1	CONTROLE DO FISCAL  CHAVE DE ACESSO 3322 0714 1526 4500 0154 5500 1000 0005 6717 0610 0700 Consulta de autenticidade no portal nacional da NF-e www.nfe.fazenda.gov.br/portal ou no site da Sefaz Autorizadora
	NATUREZA DA OPERAÇÃO VENDA PROTOCOLO DE AUTORIZAÇÃO DE USO 333220137664313 - 18/07/2022 16:18	
INSCRIÇÃO ESTADUAL 79461709	INSCRIÇÃO ESTADUAL DO SUBST. TRIB.	CNPJ / CPF 14.152.645/0001-54

DESTINATÁRIO/REMETENTE			
NOME RAZÃO SOCIAL APM DA ESCOLA MUNICIPAL SÃO MIGUEL ARCANJO	CNPJ/CPF 04.450.669/0001-36	DATA DA EMISSÃO 18/07/2022	
ENDEREÇO RUA VALENTINA, 21 -	BAIRRO/DISTRITO MIGUEL COUTO	CEP 26070-470	DATA DE ENTRADA SAÍDA 18/07/2022
MUNICÍPIO Nova Iguaçu	FONE/FAX UF RJ	INSCRIÇÃO ESTADUAL	HORA DE ENTRADA/SAÍDA 15:25

FATURA

CÁLCULO DO IMPOSTO					
BASE DE CÁLCULO DO ICMS	VALOR DO ICMS	BASE DE CÁLCULO DO ICMS ST	VALOR DO ICMS ST	VALOR TOTAL DOS PRODUTOS	
0,00	0,00	0,00	0,00	4.309,00	
VALOR DO FRETE	VALOR DO SEGURO	DESCONTO	OUTRAS DESPESAS ACESSÓRIAS	VALOR DO IPI	VALOR TOTAL DA NOTA
0,00	0,00	0,00	0,00	0,00	4.309,00

TRANSPORTADOR/VOLUMES TRANSPORTADOS					
RAZÃO SOCIAL	FRETE POR CONTA	CÓDIGO ANTT	PLACA DO VEÍCULO	UF	CNPJ/CPF
	9 - Sem Frete				
ENDEREÇO	MUNICÍPIO			UF	INSCRIÇÃO ESTADUAL
QUANTIDADE	ESPÉCIE	MARCA	NUMERAÇÃO	PESO BRUTO	PESO LÍQUIDO

DADOS DO PRODUTO/SERVIÇO													
CÓDIGO	DESCRIÇÃO DO PRODUTO/SERVIÇO	NCM/SH	CST	CFOP	UNID.	QTD.	VLR. UNIT.	VLR. TOTAL	BC ICMS	VLR. ICMS	VLR. IPI	ALIQ. ICMS	ALIQ. IPI
01	CANETA KIT P1 PONTA MÉDIA 10mm PRETA C/ 50	96081000	0102	5102	UN	2.0000	75,0000	150,00					
01	PAPEL A4 CHAMEX CX C/ 10 RESMAS	48025610	0102	5102	UN	1.0000	380,0000	380,00					
01	CADERNO CALIGRAFIA 48 FOLHAS HORIZONTAL PANAMERICANA	48202000	0102	5102	UN	60,0000	5,9000	354,00					
01	TINTA MARCADOR DE QUADRO BRANCO 500 ml PRETO IONORA	32159000	0102	5102	UN	3,0000	168,0000	504,00					
01	MARCADOR QUADRO BRANCO PRETO CX C/ 12 MASFER	96082000	0102	5102	UN	2,0000	98,0000	196,00					
01	PINCEL ANATOMICO BLISTER PILOT	96082000	0102	5102	UN	8,0000	12,5000	100,00					
01	PINCEL RENK K67 PCT C. 12 KIT	96033000	0102	5102	UN	8,0000	64,0000	512,00					
01	PINCEL ESCOLAR REDONDO CONDER REF 470 PCT C/ 12	96033000	0102	5102	UN	4,0000	85,0000	340,00					
01	TEMPERA GUACHE 250 ml CORES PCT C/ 3 ACRILEX	32131000	0102	5102	UN	23,0000	42,0000	966,00					
01	KIT TINTA EPSON L355 4 PRETA, 1 AMARELA, 1 AZUL E 1 MAGENTA	32151900	0102	5102	UN	1,0000	364,0000	364,00					
01	TINTA ACRILICA ROXA 37 ml ACRILEX PCT C/ 10	32131000	0102	5102	UN	3,0000	98,0000	294,00					
01	LUPA DE AUMENTO 5X 45mm DIOMETRO	90138000	0102	5102	UN	10,0000	14,9000	149,00					

CONFERE COM O ORIGINAL

CÁLCULO DO ISSQN			
INSCRIÇÃO MUNICIPAL 00000000	VALOR TOTAL DOS SERVIÇOS	BASE DE CÁLCULO DO ISSQN	VALOR DO ISSQN

DADOS ADICIONAIS	
INFORMAÇÕES COMPLEMENTARES	RESERVADO AO FISCAL

ACORDO COM RECONHECIMENTO

RECEBI da A. P. M. de E. M. São Miguel Arcanjo
CNPJ: 04.492.000/0001-35 a importância de
R\$ 4.309,00 (Quatro mil, tre-
zenta e nove reais)
paga através de cheque nº: 850063
de 18/07/22 do Brasil, dig. Banco do Brasil
Nova Iguaçu, 18 de 07 de 22

Assinatura - Cargo

Luciano J. S.
AMG COMERCIO E SERVIÇOS LTDA
CNPJ: 14.152.645/0001-54

Declaramos que recebemos o material constante
deste Nota Fiscal de acordo com a respectiva
especificação no dia 18, 07, 2022
Nova Iguaçu, 18 de 07 de 2022
- Lucilene R. S. Barbalho - 24/7 25.25-9
Assinatura - Cargo
Roberto Moraes Mendes 10/7/22. 114-8
Assinatura - Cargo



CONFERE COM O ORIGINAL

Assessoria de P. P. L. de Souza
Diretora Geral
Mat.: 11/697.705-2 PANNI



Chave de Acesso	Número NF-e	Versão
33-2207-14.152.645/0001-54-55-001-000.000.567-170.610.070-0	567	4.00

Dados da NF-e

Modelo	Série	Número	Data de Emissão	Data/Hora de Saída ou da Entrada	Valor Total da Nota Fiscal
55	1	567	18/07/2022 15:25:00-03:00	18/07/2022 15:25:00-03:00	4.309,00

Emitente

CNPJ	Nome / Razão Social	Inscrição Estadual	UF
14.152.645/0001-54	A M G COMERCIO E SERVIÇOS LTDA	79461709	RJ

Destinatário

CNPJ	Nome / Razão Social	Inscrição Estadual	UF
04.450.669/0001-36	APM DA ESCOLA MUNICIPAL SÃO MIGUEL ARCANJO		RJ
Destino da operação	Consumidor Final	Presença do Comprador	
1 - Operação Interna	1 - Consumidor final	0 - Não se aplica	

Emissão

Processo	Versão do Processo	Tipo de Emissão	Finalidade
3 - pelo Contribuinte com aplicativo fornecido pelo Fisco	4.01_sebrae_b039	1 - Normal	1 - Normal
Natureza da Operação	Tipo da Operação	Forma de Pagamento	Digest Value da NF-e
VENDA	1 - Saída		mPvAzixyd1v5vUlx8iv4/c7WMMVo=

Situação Atual: AUTORIZADA (Ambiente de autorização: produção)

Eventos da NF-e	Protocolo	Data Autorização	Data Inclusão AN
Autorização de Uso	333220137664313	18/07/2022 às 16:18:52-03:00	18/07/2022 às 16:20:04

Dados do Emitente

Nome / Razão Social	Nome Fantasia
A M G COMERCIO E SERVIÇOS LTDA	A M G NEW PAPELARIA
CNPJ	Endereço
14.152.645/0001-54	RUA TERESINHA PINTO, 135
Bairro / Distrito	CEP
CENTRO	26215-210
Município	Telefone
3303500 - Nova Iguacu	(21)7848-2878
UF	País
RJ	1058 - BRASIL
Inscrição Estadual	Inscrição Estadual do Substituto Tributário
79461709	

AMG COMERCIO E SERVIÇOS LTDA

Alvaro
AMG COMERCIO E SERVIÇOS LTDA
CNPJ: 14.152.645/0001-54