

2025/011437

ORÇAMENTO

K CARMO DISTRIBUIDORA LTDA CNPJ 43.462.362/0001-07

RUA ACAÚ - 86 - ENGENHO NOVO (21) 9811-19960

STATUS- ORÇAMENTO - VENDEDOR 0001

ORÇAMENTO SOLICITADO EM 23/09/2024

PARA: E M SÃO MIGUEL ARCANJO

ORÇAMENTO VÁLIDO PARA 30 DIAS FRETE GRÁTIS

Produto	UNIDADE	VLR UNI	TOTAL
papel 40kg pctc/125 branco diversos	1	RS 285,50	RS 285,50
borracha eva pctc/10 kit cores diversas	10	RS 45,30	RS 453,00
plastico 4 furos ocio master cx c/5 acp	2	RS 364,50	RS 729,00
cartolina dupla face pctc/20 cores diversas ridet	17	RS 46,70	RS 793,90
cola plastica 1000g kit	10	RS 44,80	RS 448,00
fita adesiva crepe pctc/6 adelbras	1	RS 43,60	RS 43,60
gliter pote 3g pctc/12 cores diversas lantecores	5	RS 12,50	RS 62,50
luva multiuso amarela G par talge	13	RS 13,50	RS 175,50
massa modelar 12 cores soft pctc/12 acrillex	15	RS 99,90	RS 1.498,50
el chamex a3 pctc/500	1	RS 87,30	RS 87,30
papel crepom comum pctc/10 cores diversas ridet	8	RS 36,70	RS 293,60
papel laminado ouro pctc/40 EWD	1	RS 74,20	RS 74,20
pincel artistico chato condor 456 10	30	RS 14,80	RS 444,00
refil pistola cola quente grossa 1kg kit	2	RS 86,75	RS 173,50
refil epson preto ref T664120	3	RS 87,20	RS 261,60
rolo de espuma cinza tigre ref 1340	10	RS 6,70	RS 67,00
tnt 40g metro amarelo santa fé	5	RS 13,60	RS 68,00
fitilho liso 0.5mm verde em festa	12	RS 7,40	RS 88,80
pa jardinagem aço tramontina	10	RS 27,90	RS 279,00
			RS 6.326,50

43.462.362/0001-07

K-CARMOS
DISTRIBUIDORA LTDA
RUA ACAU, 86
ENGENHO NOVO- CEP 20.715-100
RIO DE JANEIRO

CONFERE COM O ORIGINAL

Anália Suênia S. P. Sousa
Diretora Adjunta
Matr: 11.712.888-7

2025/011437

R.B DORNELLAS COMÉRCIO E SERVIÇOS
 CNPJ: 12.915.227/0001-46 AV. HELIÓPOLIS 701, SALA101

HELIÓPOLIS BELFORD ROXO RIO DE JANEIRO

E-MAIL rocampredial@gmail.com

ORÇAMENTO SOLICITADO EM 24/09/2024

PARA: E M SÃO MIGUEL ARCANJO

ORÇAMENTO VÁLIDO PARA 30 DIAS FRETE GRÁTIS

RECEBIMOS
 Nº 12.915.227/0001-46

Produto	Quant	Preço	TOTAL
papel 40kg pctc/125 diversos	1	RS 286,00	RS 286,00
borracha eva pctc/10 sortida kit	10	RS 45,80	RS 458,00
plastico 4 furos oficio master cx c/5 acp	2	RS 351,00	RS 722,00
cartolina dupla face pctc/20 ridet cores div.	17	RS 45,90	RS 797,30
cola plastica kit 1000g	10	RS 43,80	RS 438,00
fita adesiva crepe pctc/6 adelbras	1	RS 41,80	RS 41,80
gliter pote 3g sortido pctc/12 lantecores	5	RS 11,90	RS 59,50
luva multiuso amarela pctc/2 talge G	13	RS 12,80	RS 166,40
placa modelar 12 cores soft pctc/12 acrílex	15	RS 99,00	RS 1.485,00
papel chamex A3 pctc/500	1	RS 87,80	RS 87,80
papel crepom comum pctc/10 ridet cores div	8	RS 35,60	RS 284,80
papel laminado ouro pctc/40 EWD	1	RS 74,20	RS 74,20
pincel artistico chato condor 456 10	30	RS 13,90	RS 417,00
refil epson preto T664 120	3	RS 87,00	RS 261,00
rolo de espuma cinza tigre ref 1340	10	RS 6,80	RS 68,00
tnt 40 g amarelo metro santa fé	5	RS 12,90	RS 64,50
fitilho liso 05mm em festa verde	12	RS 7,50	RS 90,00
pazinha jardinagem aço tramontina	10	RS 27,50	RS 275,00
refil pistola cola quente grossa 1 kg kit	2	RS 88,00	RS 176,00
			RS
			RS 6.253,50

CONFERE COM O ORIGINAL

Anália Suler e S. P. Sousa
 Diretora Adjunta
 Matr: 11712.666-7

2025/ 011437

RTDP-RJ - 29/02/2024
Protocolo: 3098
Registro: 29686 - An.3
ESP/17064-010
Pg. 1/14

TERMO DE RESPONSABILIDADE E REQUERIMENTO DE REGISTRO

Requeiro ao Registro Civil de Pessoas Jurídicas o registro da presente documentação da
Pessoa Jurídica: A.P.M. E.M. SÃO MIGUEL ARCANJO

Matrícula da PJ¹:

CNPJ*: 04.450.669/0001-36

Reconheço como verdadeiras todas as informações constantes neste documento, inclusive a autenticidade das assinaturas, sob pena de nulidade do ato, assumindo responsabilidade pessoal nos termos do art. 14 da Lei 13874/19 e art. 6º §4º do Provimento 62/2018 CGJ publicado no DOJERJ de 20/12/18 pag. 42.

Rio de Janeiro, 21 de fevereiro de 2024
CARLOS RAMIRO COLONNA GUEDES
CONTADOR - CRC RJ: 0775880-6

Documento assinado digitalmente
gov.br CARLOS RAMIRO COLONNA GUEDES
Assinatura Digital Qualificada
Verifique em www.sigetec.org.br

CONFERE COM O ORIGINAL

A
Anália Suênia S. P. Sousa
Diretora Adjunta
Mat.: 11/712.666-7

ADVOGADO/CONTADOR
OU

**PARTICIPANTE DO ATO (Sócio, Administrador,
Presidente, Diretor, Presidente da Assembleia e
Testemunhas)**

*Assinatura Digital Qualificada (ICP Brasil) e/ou Assinatura Digital
Avançada (Gov.br)*

Incluir a identificação e qualificação da Pessoa que está assinando

(1) - Em casos de Constituição deixar o preenchimento em branco dos campos *Pessoa Jurídica, Matrícula e CNPJ*.

Este documento foi registrado e assinado digitalmente por GLAUNER LUIZ DA SILVA SANTOS, Escrevente autorizado do Registro Civil das Pessoas Jurídicas de NOVA IGUACU/RJ - 10 OFICIO DE NOVA IGUACU, em 29/02/2024. Para verificar a assinatura digital, use um programa visualizador como Adobe Acrobat Reader ou acesse verificador.rlj.gov.br.

2025/011437

ASSEMBLEIA GERAL ORDINÁRIA DA ASSOCIAÇÃO DE PAIS E MESTRES DA ESCOLA MUNICIPAL SÃO MIGUEL ARCANJO

CNPJ: 04.450.669/0001-36

Ata da Assembleia Geral Ordinária da Associação de Pais e Mestres da Escola Municipal São Miguel Arcanjo realizada às 9:00 horas no dia 19 de fevereiro de 2024, em primeira convocação, em sua sede na Rua Valentina Nº 21 – Bairro: Miguel Couto na Cidade de Nova Iguaçu, CEP: 26.070-470, Estado do Rio de Janeiro, conforme Edital de convocação afixado no quadro de avisos da Unidade Escolar no dia 01 de fevereiro de 2024. A convocação se deu com base no Estatuto vigente e o quórum foi obedecido como se verificou com o comparecimento dos membros.

Foram eleitos para presidir os trabalhos a Sr.^a Alessandra de Brito Paes Leme de Souza e para secretariar a Sr.^a Sulamita de Oliveira Duarte Araujo.

Dando início às deliberações, foi lida a pauta da reunião que é a seguinte:

- Eleição da Diretoria (mandato 2024/2026)
- Eleição do Conselho Deliberativo (mandato 2024/2026)
- Eleição do Conselho Fiscal (mandato 2024/2026)

Inicialmente foi deliberado o primeiro item da pauta (mandato compreendido entre 06 de março de 2024 e 05 de março de 2026) e de acordo com a previsão estatutária foi deliberada a eleição ficando tal órgão assim composto.

Diretoria:

Presidente: ALESSANDRA DE BRITO PAES LEME DE SOUZA, Brasileira, estado civil: casada, () possui união estável (X) não possui união estável, profissão: professora, nascida em 09 de dezembro de 1974, RG: 09.681.233-4, Órgão: Detran, data da expedição 12/05/2022, CPF: 032.687.917-00, filiação: Pedro Jorge Paes Leme e Rosemere de Brito Paes Leme, residente a Avenida Alberto de Oliveira, Lote 1 C, Bairro: Vila São João, Município: São João de Meriti, Estado do Rio de Janeiro, Cep: 25.570-341, e-mail: alerogerlala@gmail.com

Vice - Presidente: TAMIRIS DONELLI LIMA, Brasileira, estado civil: casada, () possui união estável (X) não possui união estável, profissão: professora, nascida em 08 de julho de 1987, RG 20.530.663-2 4, Órgão: DICRJ, data de expedição: 06/04/2015, CPF 113.937.717-50, filiação: Francisca das Chagas da Silva Santos Donelli e Ildefonso Donelli, residente a rua Jorge Júlio da Costa, 700 – bloco 12 – Apto 103 – Município: Belford Roxo- Estado do Rio de Janeiro, E-MAIL: tamirisdonelli@gmail.com

CONFERE COM O ORIGINAL

Anália Suênia S. P. Sousa
Diretora Adjunta
Mat.: 11/712.666-7

[Handwritten signature]
ALESSANDRA DE BRITO PAES LEME DE SOUZA

2025/011437

Secretário: SULAMITA DE OLIVEIRA DUARTE ARAUJO, Brasileira, estado civil: casada, () possui união estável (X) não possui união estável, profissão: professora, nascida em 01 de dezembro de 1969, RG: 08.528.093-1, Órgão: IFP-RJ, data da expedição: 06/09/2019, CPF: 027.413.377-64, filiação: Francisco Salustriano Duarte e Creuza de Oliveira Duarte, residente a Rua Botafogo, 21, Lote 1C-Qd 229 - Bairro: Vilar dos Teles - Município: São João de Meriti, Estado do Rio de Janeiro E-MAIL: sulamitaduarte@yahoo.com

Tesoureiro: ANÁDIA SUÊNIA SILVA PEREIRA SOUSA, Brasileira, estado civil: casada, () possui união estável (X) não possui união estável, profissão: professora, nascida em 28 de outubro de 1974, RG: 09.523.269-0, Órgão: DETRAN-RJ, data de expedição: 15/09/2011, CPF: 069.857.317-08, filiação: Sebastião Pereira Filho e Clonice da Silva Pereira, residente a Rua Narcisa Amália, lote 4, Qd C - Bairro: Jardim Rotsen- Imberic - Município: Duque de Caxias, Estado do Rio de Janeiro, E-MAIL: anadiasuemia@gmail.com

Prosseguindo, posto em votação o próximo item da pauta, foi eleita a seguinte formação para o Conselho Deliberativo para o mandato de 06 de março de 2024 a 05 de março de 2026.

Presidente: ALESSANDRA DE BRITO PAES LEME DE SOUZA, Brasileira, estado civil: casada, () possui união estável (X) não possui união estável, profissão: professora, nascida em 09 de dezembro de 1974, RG: 09.681.233-4, Órgão: Detran, data da expedição: 12/05/2022, CPF: 032.687.917-00, filiação: Pedro Jorge Paes Leme e Rosemere de Brito Paes Leme, residente a Avenida Alberto de Oliveira, Lote 1 C, Bairro: Vila São João, Município: São João de Meriti, Estado do Rio de Janeiro, Cep: 25.570-341, e-mail: alerogerlala@gmail.com

Secretário: FÁTIMA DE LIMA LIBARDI, Brasileira, estado civil: casada, () possui união estável (X) não possui união estável, profissão: professora, nascida em 19 de junho de 1961, RG: 00.557.8673-5, Órgão: DETRAN-RJ data de expedição: 26/02/2000, CPF: 739.172.577-34, filiação: Waldy Ibernôm Libardi e Maria de fátima de Lima Libardi, residente a Rua Jaúnas, nº 131 CASA - Apto 10 - Bairro: Vila Valqueire, Município: Rio de Janeiro, Estado do Rio de Janeiro. E-MAIL: fatimail@outlook.com

Membro: KATIA REGINA DA SILVA QUEIROZ, Brasileira, estado civil: solteira, (X) possui união estável () não possui união estável, profissão: professora, nascida em 12 de julho de 1968, RG: 07.909.870-3, Órgão: IFP, data da expedição: 15/08/2016, CPF: 004.582.967-59, filiação: Ruy Gonçalves Queiroz e Nazareth da Silva Queiroz, residente a Rua Ipequea, nº 53 - Bairro: Boa Esperança - Município: Nova Iguaçu, Estado do Rio de Janeiro, E-MAIL: katvaq@bol.com.br

CONFERE COM O ORIGINAL

Anádia Suênia S. P. Sousa
Diretora Adjunta
Mat.: 11/712.886-7

2025/ 011437

Membro: CLAUDIANE FERREIRA GOMES, Brasileira, estado civil: casada, () possui união estável (X) não possui união estável, profissão: pedagoga, nascida em 24 de março de 1985, RG: 20.175.095-7, Órgão: DIC-RJ, data de expedição: 07/06/2017, CPF: 116.650.437-92, filiação: Luiz dos Santos Gomes e Nilda Maria Ferreira Gomes, residente a Rua Julie Berkowitz, nº 1552 - Apto 9 - Município: Nilópolis, Estado do Rio de Janeiro, E-MAIL: anegomes57@hotmail.com

Membro: LUCIANE MEIRE BEZERRA DA SILVA, Brasileira, casada, () possui união estável (X) não possui união estável, profissão: professora, nascida em 19 de maio de 1978, RG: 12.421.490-9, Órgão: DETRAN-RJ, data de expedição: 11/11/2004, CPF: 055.108.847-89, filiação Pedro Rodrigues Bezerra e Maria José da Silva Bezerra, residente a Travessa Mariana, nº 8 - Bairro: Miguel Couto - Município: Nova Iguaçu, Estado do Rio de Janeiro. E-MAIL: lucianescuela@gmail.com.

Membro : YORRANE SOUZA DE MATTOS SALES, Brasileira, estado civil: solteira, () possui união estável (X) não possui união estável, profissão: cuidadora de idosos, nascida em 21 de janeiro de 1995, RG: 28.018.548-9, Órgão: Detran-RJ, data da expedição 20/04/2013, CPF: 151.400.777-01, filiação: Richardson Medeiros de Sales e Janaina Souza de Mattos, residente a rua Vitória Nº 10, Bairro: Miguel Couto, Município: Nova Iguaçu, Estado do Rio de Janeiro, e-mail: vorraneMattos1234@gmail.com

Membro: SÔNIA VERA GUIMARÃES DO NASCIMENTO RIBEIRO, Brasileira, estado civil: casada, () possui união estável (X) não possui união estável, profissão: gerente comercial, nascida em 28 de outubro de 1974, RG: 10010626-9, Órgão: Detran, data de expedição: 31/01/2014, CPF:033.299.227-61, filiação: Antônio Sérgio do Nascimento e Suzana Guimarães do Nascimento, residente a rua Oscar, Nº 35 - Lote 12, Bairro: Boa Esperança, Município: Nova Iguaçu, Estado do Rio de Janeiro, e-mail: soninha2especial@vahoo.com.br

SOLANGE CANELI GÓES

Por fim, posto em votação o último item da pauta, foi eleita a seguinte formação para o **Conselho Fiscal** para o mandato de 06 de março de 2024 a 05 de março de 2026.

Presidente: SOLANGE CANELI GÓES DA SILVA, Brasileira, estado civil: casada, () possui união estável (X) não possui união estável, profissão: professora, nascida em 20 de junho de 1979, RG: 10.893.164-3, Órgão: IFP, data de expedição: 02/10/2010, CPF: 093.276.867-99, filiação José Pires Góes e Aurea Caneli de Góes, residente a Rua das Flechas, 75 - Bairro: Nova América - Município: Nova Iguaçu, Estado do Rio de Janeiro, e-Mail: spcrptuo9@gmail.com

Anália Suênia S. P. S.
Diretora Adjunta
Mat: 11/712.666

CONFERE COM O ORIGINAL

A

2025/011437

Membro Efetivo: ROSEMARY DO NASCIMENTO MOREIRA VENANCIO, Brasileira, estado civil: em processo de divórcio, () possui união estável (X) não possui união estável, profissão: professora, nascida em 15 de outubro de 1972, , RG: 009137680-6, Órgão: IFP-RJ, data de expedição: 26/09/2001, CPF: 032.632.987-04, filiação: João Francisco Moreira e Josefa do Nascimento Silva, residente a Rua das Flechas, 84, Bairro: Nova América - Município: Nova Iguaçu, Estado do Rio de Janeiro, e-mail: Rosemary-r@hotmail.com

Membro Efetivo: CRISTIANE MORAES DE SOUZA, Brasileira, estado civil: solteira, () possui união estável (X) não possui união estável, profissão: professora, nascida em 23 de dezembro de 1977, , RG: 10.139.204-1, Órgão: IFP, data de expedição: 29/08/1992), CPF: 071.053.927-46, filiação Carlos Renato de Souza e Maria Rita Moraes de Souza, residente a Rua Francisca Dantas, 254 CASA, Bairro: Centro, Município: São João de Meriti, Estado do Rio de Janeiro, e-mail: souzamoris@ig.com.br

Membro Efetivo: JUSSARA ANGÉLICA CHAVES REZENDE, Brasileira, estado civil: separada, () possui união estável (X) não possui união estável, profissão: professora, nascida em 18 de agosto de 1977, , RG: 20.070.431-0, Órgão: DETRAN, data de expedição: 06/07/2015, CPF: 084.358.927-27, filiação José Pereira de Rezende e Creuza Chaves de Rezende, residente a Rua José Ferreira Murro, Bairro: Miguel Couto, Município: Nova Iguaçu, Estado do Rio de Janeiro, e-mail: garotalegaisim@hotmail.com

Membro Efetivo: ALEXANDER DA SILVA SANTOS, Brasileiro, estado civil: casado, () possui união estável (X) não possui união estável, profissão: auxiliar de serviços gerais, nascido em 14 de janeiro de 1977, RG: 11.559.336-0, Órgão: IFP-RJ, data de expedição: 05/05/1995, CPF: 110.674.557-44, filiação: Jonas da Silva Santos e Elizabeth da Costa dos Santos, residente a Rua João Hasche, nº 144, Bairro: Ambaí, Município: Nova Iguaçu, e-mail: alex4.1davi@gmail.com

Membro Efetivo: LUCIANA DE OLIVEIRA VIEIRA RÉGIS, Brasileira, estado civil: Divorciada, () possui união estável (X) não possui união estável, profissão: Professora, nascida em 11 de junho de 1979, RG: 11.523.5129, Órgão: Detran, data da expedição 26/02/2018, CPF:082470877-66, filiação: Antônio Vieira Régis e Rosemeri Vianna de Oliveira, residente a rua Dona Alzira Nº 364 B, Bairro: Figueiras , Município: Nova Iguaçu, Estado do Rio de Janeiro, e-mail: lucianadeoliveiravieiraregis@gmail.com

Membro Efetivo : STEFANE TAVARES DOS SANTOS, Brasileira, estado civil: solteira, () possui união estável (X) não possui união estável, profissão: autônoma, nascida em 13 de setembro de 1989, RG: 24.623.214-4, Órgão: Detran-RJ, data da expedição 26/04/2016, CPF: 129.300.367-02, filiação: Cêlio Freire dos Santos e Carmen Tavares dos Santos, residente a rua Valentina, Nº 110, Bairro: Miguel Couto, Município: Nova Iguaçu, Estado do Rio de Janeiro, e-mail: stefanetdosantos@gmail.com

CONFERE COM O ORIGINAL

Anália Suênia S. P. Sousa
Diretora Adjunta
Mat.: 11712.666-

2025/011437

Membro Suplente: SIMONE MOURA NEVES DA COSTA, Brasileira, estado civil: casada, () possui união estável (X) não possui união estável, profissão: professora, nascida em 15 de outubro de 1978, RG: 11.549.365-2, Órgão: Detran -RJ, data da expedição: 25/01/2016, CPF: 077.819.027-77, filiação: José Vitorino Neves Filho e Maria Filomena Moura Neves, residente a rua Doutor Ataíde Pimenta, Nº 124, Bairro: Santo Antônio da Prata, Município: Belford Roxo, Estado do Rio de Janeiro, e-mail: sissimoura@yahoo.com.br

Membro Suplente: LUCILENE RAMOS SILVA BARBALHO, Brasileira, estado civil: casada, () possui união estável (X) não possui união estável, profissão: Professora, nascida em 11 de outubro de 1973, RG: 09.314.527-4, Órgão: Detran, data da expedição 15/12/2011, CPF:033.458.537-60, filiação: Antonio Silva e Zulmira Ramos de Santana Silva, residente a rua Coronel Nilo Teodoro Nº 249, Bairro: Carmari, Município: Nova Iguaçu, Estado do Rio de Janeiro, e-mail: professoralucilene2022@gmail.com

Membro Suplente: MARIA SHAIANE DOS SANTOS, Brasileira, estado civil: solteira, () possui união estável (X) não possui união estável, profissão: auxiliar de serviços gerais, nascida em 10 de maio de 1995, RG: 35.677.090-06, Órgão: SSP-SE, data da expedição 06/07/2010, CPF: 067.837.135-04, filiação: Lenivaldo dos Santos e Tânia Maria dos Santos, residente a rua Ermelinda, Nº 180, Bairro: Miguel Couto, Município: Nova Iguaçu, Estado do Rio de Janeiro, e-mail: shayanne229@gmail.com

Membro Suplente: CINTIA MADONA ESTRELA PADILHA, Brasileira, estado civil: solteira, () possui união estável (X) não possui união estável, profissão: diarista, nascida em 15 de abril de 1987, RG: , Órgão: 21.571.645-7, data da expedição 09/09/2003, CPF: 115.759.847-17, filiação: Lucas de Castro Padilha e Saionara Loreti Estrela, residente a rua Juncal, Nº 140, Bairro: Miguel Couto, Município: Nova Iguaçu, Estado do Rio de Janeiro, e-mail: madonnaestreladelima@hotmail.com

Sulamita Araujo

Todos os membros eleitos serão empossados automaticamente no dia 06 de março de 2024 investindo-se nas funções estatutárias para as quais foram nomeadas. Todos os membros eleitos para a Diretoria declaram sob as penas da lei que não estão impedidos de exercer a administração da entidade em virtude de condenação criminal, firmando para tanto a presente ATA juntamente com a presidente e secretária da reunião, responsáveis pela condução dos trabalhos e pela fiel transcrição do ocorrido na reunião. Ressaltamos que o quantitativo de membro de conselho Deliberativo e Fiscal está em desacordo com o estatuto vigente em seu art.23 e art. 25 devido não haver candidatos suficientes para o preenchimento dos cargos. A presidente agradeceu a presença de todos e, nada mais havendo a tratar, deu por encerrada a presente reunião às 11:00 horas, pedindo para que lavrasse esta Ata, que lida e achada a contento, vai devidamente assinada. Eu, (secretária da reunião) Sulamita de Oliveira Duarte Araujo subscrevo e assino:

CONFERE COM O ORIGINAL

Anália Stênio S. P. C.
Diretora Adjunta
Mat.: 11/712.666-7

2025/011437

Presidente da reunião: Alessandra de Brito Paes Leme de Souza
Alessandra de Brito Paes Leme de Souza

Secretária de reunião: Sulamita de Oliveira Duarte Araujo
Sulamita de Oliveira Duarte Araujo

DIRETORIA ELEITA:

Presidente: Alessandra de Brito Paes Leme de Souza
Alessandra de Brito Paes Leme de Souza

Vice-Presidente: Tamiris Donelli Lima
Tamiris Donelli Lima

Secretário: Sulamita de Oliveira Duarte Araujo
Sulamita de Oliveira Duarte Araujo

Tesoureiro: Anália Suênia Silva Pereira Sousa
Anália Suênia Silva Pereira Sousa

Sulamita Araujo

CONSELHO DELIBERATIVO:

Presidente: Alessandra de Brito Paes Leme de Souza
Alessandra de Brito Paes Leme de Souza

Secretário: Fátima de Lima Libardi
Fátima de Lima Libardi

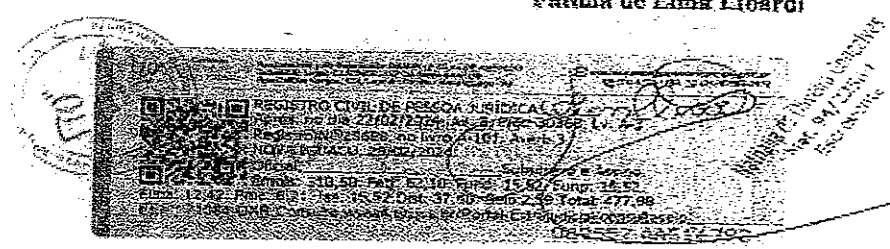

CONFERE COM O ORIGINAL

Anália Suênia S. P. Sousa
Diretora Adjunta
Mat.: 11/712.666-7

Membro: Katia Regina da Silva Queiroz
Katia Regina da Silva Queiroz

Membro: Claudiane Ferreira Gomes
Claudiane Ferreira Gomes

Membro: Luciane Meire Bezerra da Silva
Luciane Meire Bezerra da Silva

Membro: Vorrane Souza de Mattos Sales
Vorrane Souza de Mattos Sales

Membro: Sônia Vera Guimarães do Nascimento Ribeiro
Sônia Vera Guimarães do Nascimento Ribeiro

CONSELHO FISCAL:

Presidente: Solange Caneli Góes da Silva
Solange Caneli Góes da Silva

Conselheiros Efetivos:

Membro: Rosemary do N. M. Venancio
Rosemary do Nascimento Moreira Venancio

Membro: Cristiane Moraes de Souza
Cristiane Moraes de Souza

CONFERE COM O ORIGINAL

Anália Suênia S. P. Sousa
Diretora Adjunta
Mat.: 11/712.666-7

Solange Caneli Góes da Silva

2025/011437

Membro: Jussara Angélica Chaves Rezende
Jussara Angélica Chaves Rezende

Membro: Alexander da Silva Santos
Alexander da Silva Santos

Membro: Luciana de Oliveira Viera Régis
Luciana de Oliveira Viera Régis

Membro: Stefane Tavares dos Santos
Stefane Tavares dos Santos

Conselheiros Suplentes:

Membro: Simone Moura Neves da Costa
Simone Moura Neves da Costa

Membro: Lucilene Ramos Silva Barbalho
Lucilene Ramos Silva Barbalho

Membro: Maria Shaiane dos Santos
Maria Shaiane dos Santos

Membro: Cintia Madona Estrela Padilha
Cintia Madona Estrela Padilha

500000000

CONFERE COM O ORIGINAL

Anácia Suênia S. P. Sousa
Diretora Adjunta
Mat.: 11/712.666-7

2025/011437

ASSEMBLEIA GERAL ORDINÁRIA DA ASSOCIAÇÃO DE PAIS E MESTRES DA
ESCOLA MUNICIPAL SÃO MIGUEL ARCANJO

CNPJ: 04.450.669/0001-36

Lista de assinaturas dos membros presentes na Assembleia Ordinária do dia 19
de fevereiro de 2024 as 9:00 horas.

1. Alexsandra Cristina Rosa
2. Ana L. Aze
3. Alexsandra da Brita Alves Leme de Jesus
4. Glória de Paula Lencina
5. Jeniffer Souza da Silva
6. Luana B. Gabriel
7. Gláucia Maria
8. Gliciane Souza de Almeida
9. Bianca Souza Almeida
10. Carla C. Almeida
11. Thais Mendes da Silva
12. Samara dos Santos Lido
13. Bárbara Pereira
14. Vitor Hugo da Silva
15. Ultra Feliciano de Souza
16. Bruna Suelen K. da Silva
17. Aurora Fernandes da Silva
18. Ana Paula do Carmo da Silva

SGL/Santos

Anadia Suelen
Diretora Adjunta
Mat.: 11/712.866

CONFERE COM O ORIGINAL

2025/011437

19. Ana Paula da Silva Barbosa
20. Christina Antoniana Vicenteasant.
21. Leticia Cristina Duarte da Silva
22. Collecia de Santos Antão
23. Rafaela de Lima Jesus
24. Jurim G. Junior
25. Geisy da S. Gonçalves
26. Simone Moura Neves da Costa
27. Juciana Afari Bezerra da Silva
28. Francisco de Jesus Luciano Bezerra
29. Katia Regina da Silva (Duiz)
30. Marcelo Vitoria Pereira Duarte
31. Amanda da S. Rocha
32. Janeira Lopes Baumgardt
33. William G. Rodrigues
34. Wendell Santos Junior
35. Lucilene R. S. Barbalho
36. Cristiane Custina Duarte Pontes
37. Luciano de Oliveira Vieira Dias
38. Caroline Colantoni de Oliveira
39. Cristiane Moura da Saiz
40. Fátima de Lima Tibaldi

S. C. X. Santos

CONFERE COM O ORIGINAL

Anália Suênia S. P. Sousa
Diretora Adjunta
Mat.: 11712.666-7

2025/011437

41. Plinina Costa F. Sotter
42. Klaudiane F. Gomes
43. Rayane Raps A. Duarte
44. Idlane C. de F. da Silva
45. Anna Luiza Leite
46. Sulaimata de Oliveira Duarte Grajfo
47. Danielo de Oliveira Urdan
48. Nataly Matheus Santos
49. Erica Marinho da Silva Mesatelli
50. Marcelly de Souza do Carmo
51. Regina de Silva Martins
52. Vitória Nicácio de Barros
53. Simone Angélica Alves Rezende
54. Juliana Soares de Santana
55. Reemary do N. M. Meneses
56. Carolina Costa do Prado Carvalho
57. Thamiris Donelli Lima
58. Kellen da Silva Alves
59. Milena Sara G. da Silva
60. Sandra Souza Duarte
61. Anália Suênia Silva Pereira Sousa
62. Stephane Jansen dos Santos

Sousa

Anália Suênia S. P. Sousa
Diretora Adjunta
Mat.: 11/712.666-7

CONFERE COM O ORIGINAL

A

ATA INICIAL

2025/ 011437

Ata da Assembleia Geral para definição das ações que integrarão o “Rol de Materiais, Bens e Serviços Prioritários” da escola, em decorrência do recebimento de Recursos Suplementares do Programa Dinheiro Direto na Escola/PDDE.

Ao(s) vinte e sete dia(s) do mês de agosto do ano de 2024, às 10 horas, em observância a *Resolução nº 15 de 16 de setembro de 2021 em sua Seção I, artigos 21 incisos I e II, art. 23 incisos I e II*; reuniram-se professores, funcionários, alunos, pais de alunos, comunitários e os membros da **Diretoria Executiva e Comissão Fiscal da UEx** Associação de Pais e Mestre da Escola Municipal São Miguel Arcanjo, para deliberarem sobre as ações prioritárias a serem realizadas com os recursos do Programa Dinheiro Direto na Escola – PDDE/PDDE BÁSICO, e PDDE QUALIDADE Educação Conectada e Cantinho da Leitura, voltada para atender as necessidades básicas do cotidiano escolar no que tange o ensino-aprendizagem dos alunos desta unidade escolar. A reunião foi presidida pelo (a) Sr.(a) Alessandra de Brito Paes Leme de Souza, e ao ser iniciada a Assembleia, foram esclarecidos aos participantes os principais aspectos inerentes ao repasse, tais como: Total dos Recursos do ano vigente mais o saldo reprogramado do ano anterior, no valor de R\$ 8.709,23 (oito mil, setecentos e nove reais e vinte e três centavos) PDDE Básico e R\$ 20.176,57 (vinte mil, cento e setenta e seis reais e cinquenta e sete centavos) PDDE Qualidade também reprogramado; No PDDE Básico será feita a aquisição de materiais que possam auxiliar aos professores na aplicação de estratégias para alcançar um melhor rendimento na aprendizagem dos alunos e para repor itens de expediente para o trabalho da unidade escolar em geral; no PDDE Qualidade/ Tempo de Aprender, os recursos serão utilizados no ressarcimento do voluntário e aquisição de materiais pedagógicos e no Educação Conectada, utilizaremos no pagamento do serviço de internet. As principais prioridades da escola na execução desses recursos será atender as demandas cotidianas apresentadas no decorrer do ano em questão. Em seguida, foram discutidas as *ações prioritárias*, sendo cada participante ouvido em suas sugestões e argumentos para aquisição de bens, materiais e serviços, assim também como os prazos para as suas realizações, que por fim estarão na composição **obrigatória** do “Rol de Materiais, Bens e Serviços Prioritários”, onde serão transcritos por especificação (categoria) para o Plano de Aplicação, facilitando assim, o atendimento do sistema de pesquisas de preços por fornecedor. Após os debates, os participantes da reunião decidiram por:

CONFERE COM O ORIGINAL

Anália Suelia S. P. Sousa
Diretora Adjunta
Mat.: 11/712.666-7

1. Material de Custeio: papel 40 kg, caneta preta, emborrachado EVA, papel cartão, cartolina dupla face, papel laminado, fitilho, cola plástica, papel brilho, papel crepom, tinta impressora Epson, refil pistola cola quente grossa e fina, rolo de espuma, pазinha para jardinagem, papel A3, massa de modelar, pincel artístico várias espessuras, plástico 4 furos, luva multiuso, glitter e TNT (PDDE Básico);
2. Material de Capital/Permanente: tablet, APS até 100 conexões, Projetor Multimídia, Rack 6U, roteador e nobreak. (PDDE Qualidade/ Educação Conectada).
3. Material de Custeio: pagamento de serviço de internet, conectores, caixa de cabo de rede, teclado, mouse, serviço de manutenção de internet, equipamentos, implantação de infraestrutura (PDDE Qualidade/ Educação Conectada).
4. Material de Capital/Permanente: estante (PDDE Qualidade/ Cantinho de Leitura);
5. Material de Custeio: tapete pedagógico, almofada temática literária, decoração lúdica (banners) e decoração lúdica (cantinho da leitura). (PDDE Qualidade/ Cantinho de Leitura);

Obs.: Foi necessário fazer uma adaptação no equipamento APS de até 200 conexões para 100 conexões devido ao valor, pois o preço estava muito além do programado no plano de atendimento feito anteriormente.

Foi esclarecido aos participantes também, o prazo para a apresentação da prestação de contas dos recursos, que possui data definida pela SEMED ou conforme especificidade da ação ou programa. Outrossim, foi ressaltada a necessidade do comprometimento de representantes da comunidade escolar no acompanhamento da execução das ações propostas. Nada mais havendo tratar, encerrou-se a reunião às 12 horas.

Eu, Sulamita de Oliveira Duarte Araujo Secretário (a) da Diretoria Executiva assino.

Assinatura do Secretário (a)

Sulamita de Oliveira Duarte Araujo

DIRETORIA EXECUTIVA

CARGO	NOME	ASSINATURA
PRESIDENTE	Alessandra de Brito Paes Leme de Souza	<i>Alessandra de Brito Paes Leme de Souza</i>
VICE-PRESIDENTE	Tamiris Donelli Lima	<i>Tamiris Donelli Lima</i>
SECRETÁRIO GERAL	Sulamita de Oliveira Duarte Araujo	<i>Sulamita de O.D. Araujo</i>

2025/011437

TESOUREIRO	Anádia Suênia Silva Pereira Sousa	Anádia Suênia Silva Pereira Sousa
------------	--------------------------------------	--------------------------------------

COMISSÃO FISCAL

CARGO	NOME	ASSINATURA
PRESIDENTE	Solange Caneli Góes da Silva	Solange C. de S. da Silva
1º MEMBRO	Rosemary do Nascimento Moreira Venâncio	Rosemary do N. M. Venâncio
2º MEMBRO	Cristiane Moraes de Souza	Cristiane Moraes de Souza
3º MEMBRO	Lucilene Ramos Silva Barbalho	Lucilene R. S. Barbalho
4º MEMBRO	Jussara Angélica Chaves Rezende	Jussara A. Chaves Rezende
5º MEMBRO	Alexander da Silva Santos	Alexander S. S.
6º MEMBRO	Luciana de Oliveira Vieira Régis	Luciana de Oliveira V. Régis

Assinatura de todos os presentes à reunião

Marcelle Vitória P. Duarte, Larine v. de Oliveira, Gabrielle Cypriano Duarte Sant'Anna, Luciana de Oliveira V. Régis, Luciana de Oliveira V. Régis, Juliana G. Rodrigues, Felipe G. G. Garcia Marquês, Cassiane Bezerra, Amanda de S. Rocha Freitas, Santos Cordeiro, Claudiane F. Gomes, Eliana Costa F. Costa, Agneline da Silveira Bruno, Luiza Vitória Quinto Nascimento, Lídia M. Moraes Nunes Fereira, Rayane Kelys A. Duarte, Leidmar Carvalho de Freitas, Selma Cristina S. de Amorim, Juliana Soares de Santana, Carolina Bento do Prado Cordeiro, Laura Santos Duarte, Kátia Regina da Silva Queiroz, Simone Moura Neres da Costa

CONFERE COM O ORIGINAL
 Anádia Suênia S. P. Sousa
 Diretora Adjunta
 Mat.: 11/712.666-7

ATA FINAL

2025/044437

Aos vinte dias do mês de dezembro do ano de 2024, às 10 horas, realizou-se a reunião ordinária da A.P.M. da Escola Municipal São Miguel Arcanjo, com os membros da Diretoria Executiva e Comissão Fiscal. Aberta a sessão pelo (a) Senhor (a) Presidente da Diretoria Executiva que procedeu a leitura da ordem do dia, solicitando em seguida, que a Comissão Fiscal se reunisse para exame dos documentos da Prestação de Contas, como: extratos, comprovantes de despesas, orçamentos e todas as demais documentações comprobatórias das despesas realizadas, em decorrência do recebimento de recursos do Programa Dinheiro Direto na Escola – PDDE BÁSICO que comprovam as despesas no valor total de R\$ 6.597,98 (seis mil, quinhentos e noventa e sete reais e noventa e oito centavos), sendo tudo custeio. No PDDE QUALIDADE Cantinho de Leitura e Educação Conectada as despesas foram no valor de R\$ 2.470,00 (dois mil, quatrocentos e setenta reais) e R\$ 5.803,80 (cinco mil, oitocentos e três reais e oitenta centavos), sendo R\$ 4.102,80 (quatro mil, cento e dois reais e oitenta centavos) de custeio e R\$ 4.171,00 (quatro mil, cento e setenta e um reais) de capital respectivamente. Foi convidado (a) o (a) Tesoureiro(a) Senhor(a) Anália Suênia Silva Pereira Sousa para apresentar a Comissão os documentos correspondentes e emissão de Parecer. Após cuidadoso exame, a Comissão Fiscal considerou os documentos apresentados em ordem e em condições de aprovação. Esgotados os assuntos, o (a) Senhor (a) Presidente da Diretoria Executiva agradeceu a presença de todos e considerou encerrada a reunião da qual eu, Sulamita de Oliveira Duarte Araujo, na qualidade de Secretário (a) da Diretoria Executiva, lavrei a presente Ata, que vai por mim assinada e pelos demais presentes.

Assinatura do (a) Secretário (a):

Sulamita de Oliveira Duarte Araujo

DIRETORIA EXECUTIVA

CARGO	NOME	ASSINATURA
PRESIDENTE	Alessandra de Brito Paes Leme de Souza	<i>Alessandra de Brito Paes Leme de Souza</i>

CONFERE COM O ORIGINAL

Anália Suênia S. P. S.
Diretora Adjunta
Mat.: 11/712.666

VICE-PRESIDENTE	Tamiris Donelli Lima	<i>Tamiris Donelli Lima</i>
SECRETÁRIO GERAL	Sulamita de Oliveira Duarte Araujo	<i>Sulamita de O. D. Araujo</i>
TESOUREIRO	Anádia Suênia Silva Pereira Sousa	<i>Anádia Suênia Silva Pereira Sousa</i>

COMISSÃO FISCAL

CARGO	NOME	ASSINATURA
PRESIDENTE	Solange Caneli Góes da Silva	<i>Solange C. de G. da Silva</i>
1º FISCAL	Rosemary do Nascimento Moreira Venâncio	<i>Rosemary do N. M. Venâncio</i>
2º FISCAL	Cristiane Moraes de Souza	<i>Cristiane Moraes de Souza</i>
3º FISCAL	Lucilene Ramos Silva Barbalho	<i>Lucilene R. S. Barbalho</i>
4º FISCAL	Jussara Angélica Chaves Rezende	<i>Jussara A. C. Rezende</i>
5º FISCAL	Alexander da Silva Santos	<i>Alexander da S. S.</i>
6º FISCAL	Luciana de Oliveira Vieira Régis	<i>Luciana de Oliveira V. Régis</i>

CONFERE COM O ORIGINAL*A*

Anádia Suênia S. P. Sousa
 Diretora Adjunta
 Matr. 11/712.666-7



PARECER DO CONSELHO FISCAL

Conselho Fiscal aprovado em Assembléia Geral de
19/02/2024, conforme lavrado em Livro Ata
às folhas n°. 01 à 14.

A.P.M. do (a)

ESCOLA MUNICIPAL SÃO MIGUEL ARCANJO

Município

NOVA IGUAÇU

A presente Prestação de contas, do PDDE/BÁSICO e PDDE QUALIDADE/ TEMPO DE APRENDER/EDUCAÇÃO CONECTADA, foi submetida à consideração da Assembléia Geral Ordinária do dia 20/12/2024. Sendo analisada e aprovada pelos Membros do Conselho Fiscal.

NOVA IGUAÇU, 20/12/2024.

Assinaturas dos Membros do Conselho Fiscal

<u>Solange Caneli Góes da Silva</u> Nome Legível	<u>Solange C. de G. da Silva</u> Assinatura	Professora cargo ou Situação	<u>10/699.103-8</u> Mat. ou RG
<u>Cristiane Moraes de Souza</u> Nome Legível	<u>Cristiane Moraes de Souza</u> Assinatura	Professora cargo ou Situação	<u>10/702.352-6</u> Mat. ou RG
<u>Lucilene Ramos Silva Barbalho</u> Nome Legível	<u>Lucilene R. S. Barbalho</u> Assinatura	Professora cargo ou Situação	<u>13.732.239-9</u> Mat. ou RG
<u>Jussara Angélica Chaves Rezende</u> Nome Legível	<u>Jussara A. Chaves Rezende</u> Assinatura	Professora cargo ou Situação	<u>10/698.859-6</u> Mat. ou RG
<u>Alexander da Silva Santos</u> Nome Legível	<u>Alexander da S. S.</u> Assinatura	Responsável cargo ou Situação	<u>11.559.336-0</u> Mat. ou RG
<u>Luciana de Oliveira Vieira Régis</u> Nome Legível	<u>Luciana de Oliveira V. Régis</u> Assinatura	Responsável cargo ou Situação	<u>11.523.512-9</u> Mat. ou RG