

**L.S. SANTOS REVENDA SERVIÇOS E COMÉRCIO**

CNPJ 26.078.913/0001-14 - INSCRIÇÃO ESTADUAL 87246698

Rua 1º de Janeiro, 68 Engenho Pequeno - Nova Iguaçu

e-mail: lssrevenda@yahoo.com.br / tel.: 96711-9970

אלוהים יברך את ישראל ואת זרע אברהם. אני מברך את ישראל.



COTAÇÃO DE PREÇOS PARA APM E.M. PROF. THEREZINHA DA SILVA XAVIER

Nova Iguaçu, 01/07/2022

ITEM	DESCRIÇÃO	QTD	VALOR	TOTAL
1	APAGADOR PARA QUADRO BRANCO	12	12,00	144,00
2	BAMBOLE	20	4,50	90,00
3	BARBANTE 6 FIOS	10	6,00	60,00
4	BASTAO PARA COLA QUENTE GRANDE - PCT	1	77,00	77,00
5	BOLA DE ENCHER PCT 50 N6	5	6,50	32,50
6	CADERNO BROCHURA CAPA FLEXIVEL PCT 15	3	36,00	108,00
7	CAIXA ARQUIVO BOX PCT 10	1	110,00	110,00
8	CAIXA PAPEL A4 CX 10 PCT 500 FLS	3	260,00	780,00
9	CANETA ESFEROGRAFICA BIC CRISTAL CX COM 50 ND	3	56,00	168,00
10	CANETA HIDROCOR 12 CORES NEOPEM COMPACTOR PEQUENA CX 12	1	152,00	152,00
11	CLIPS GALVANIZADO CX COM 500G	2	46,00	92,00
12	COLA BRANCA 90GR POLAR CX COM 12	1	35,00	35,00
13	DOMINO	12	5,50	66,00
14	EMBORRACHADO EVA COM 10	10	24,00	240,00
15	EMBORRACHADO EVA COM GLITTER PCT 5	5	38,00	190,00
16	FITA ADESIVA PARA EMALAGEM TRANSPARENTE 48 X 45 PCT 4	3	28,00	84,00
17	GRAMPEADOR 26/6 20 FLS	3	28,00	84,00
18	GRAMPO PARA GRAMPEADOR 26-6 5000 UND	10	8,00	80,00
19	LIVRO ATA 50 FOLHAS	2	13,00	26,00
20	LAPIS DE CÔR GRANDE 12 CORES PCT 12	3	90,00	270,00
21	LAPIS PRETO N2 CX COM 144	5	51,00	255,00
22	UNIDADES	4	130,00	520,00
23	PALITO DE PICOLÉ PCT COM 100 UND	10	5,50	55,00
24	PAPEL 40KG BRANCO 120 FLS	1	155,50	155,50
25	PAPEL CHAMEQUINHO COLOR PCT 100 FLS	4	7,50	30,00
26	PAPEL KRAFT PARDO PCT 100	1	91,00	91,00
27	TESOURA ESCOLAR KIT CX	1	76,00	76,00
28	TINTA PARA EPSON L4150	4	66,00	264,00
29	TINTA PARA HP 416	4	59,00	236,00
30	TINTA REABASTECEDORA PARA MARCADOR DE QUADRO BRANCO 500ML	4	84,00	336,00
31	TNT METRO	6	4,50	27,00
32	CONE 50cm	10	18,00	180,00
33	CARTOLINA DUPLA FACE 48X66 120 GRS PCT 10	10	25,00	250,00
				5.364,00

Prazo de validade: 5 dias

Forma de pagamento: no momento da entrega

Prazo de entrega: de 3 a 10 dias úteis

*Assinatura: L.S. Santos*  
**L.S. SANTOS REVENDA SERVIÇOS E COMÉRCIO DE**  
**MATERIAIS DE PAPELARIA E DE INFORMÁTICA - ME**  
 (CNPJ) 26.078.913/0001-14 - INSC. ESTADUAL 87.246.698  
 Rua 1º de Janeiro, 68 - Engenheiro Pequeno - Nova Iguaçu  
 e-mail: lssrevenda@yahoo.com.br / Tel.: 2087-6843/96711-9970

# MEGABITS PRODUTOS E SERVIÇOS

CNPJ 31.978.476/0001-25 - NIRE 33-8-14123489

Rua Vinte e Um de Abril, 33 - Vila Sueli - Nova Iguaçu - RJ CEP 26010-440

Telefone: (21) 97457-6606

COTAÇÃO DE PREÇOS PARA APM E.M. PROF. THEREZINHA DA SILVA XAVIER

Nova Iguaçu, 28/06/2022

ITEM	DESCRIÇÃO	QTD	VALOR	TOTAL
1	APAGADOR PARA QUADRO BRANCO	12	16,00	192,00
2	BAMBOLE	20	7,00	140,00
3	BARBANTE 6 FIOS	10	9,00	90,00
4	BASTÃO PARA COLA QUENTE GRANDE - PCT	1	79,00	79,00
5	BOLA DE ENCHER PCT 50 N6	5	11,00	55,00
6	CADERNO BROCHURA CAPA FLEXIVEL PCT 15	3	41,00	123,00
7	CAIXA ARQUIVO BOX PCT 10	1	118,00	118,00
8	CAIXA PAPEL A4 CX 10 PCT 500 FLS	3	269,00	807,00
9	CANETA ESFEROGRÁFICA BIC CRISTAL CX COM 50 ND	3	61,00	183,00
10	CANETA HIDROCOR 12 CORES NEOPEM COMPACTOR PEQUENA CX 12	1	158,00	158,00
11	CLIPS GALVANIZADO CX COM 500G	2	49,00	98,00
12	COLA BRANCA 90GR POLAR CX COM 12	1	39,00	39,00
13	DOMINÓ	12	8,00	96,00
14	EMBORRACHADO EVA COM 10	10	27,00	270,00
15	EMBORRACHADO EVA COM GLITTER PCT 5	5	43,00	215,00
16	FITA ADESIVA PARA EMALAGEM TRANSPARENTE 48 X 45 PCT 4	3	35,00	105,00
17	GRAMPEADOR 26/6 20 FLS	3	35,00	105,00
18	GRAMPO PARA GRAMPEADOR 26-6 5000 UND	10	12,00	120,00
19	LIVRO ATA 50 FOLHAS	2	18,00	36,00
20	LÁPIS DE CÔR GRANDE 12 CORES PCT 12	3	97,00	291,00
21	LÁPIS PRETO N2 CX COM 144	5	55,00	275,00
22	UNIDADES	4	139,00	556,00
23	PALITO DE PICOLÉ PCT COM 100 UND	10	11,00	110,00
24	PAPEL 40KG BRANCO 120 FLS	1	162,00	162,00
25	PAPEL CHAMEQUINHO COLOR PCT 100 FLS	4	11,00	44,00
26	PAPEL KRAFT PARDO PCT 100	1	95,00	95,00
27	TESOURA ESCOLAR KIT CX	1	79,00	79,00
28	TINTA PARA EPSON L4150	4	72,00	288,00
29	TINTA PARA HP 416	4	65,00	260,00
30	TINTA REABASTECEDORA PARA MARCADOR DE QUADRO BRANCO 500ML	4	92,00	368,00
31	TNT METRO	6	8,00	48,00
32	CONE 50cm	10	21,00	210,00
33	CARTOLINA DUPLA FACE 48X66 120 GRS PCT 10	10	29,00	290,00
				6.105,00

Prazo de validade: 5 dias

Forma de pagamento: no momento da entrega

Prazo de entrega: de 7 a 10 dias úteis

 MEGABITS PRODUTOS E SERVIÇOS

CNPJ 31.978.476/0001-25 - NIRE 33-8-14123489

Rua Vinte e Um de Abril, 33 - Vila Sueli - Nova Iguaçu - RJ CEP 26010-440

Telefone: (21) 97457-6606

28 / 06 / 22

**L.S. SANTOS REVENDA SERVIÇOS E COMÉRCIO**

CNPJ 26.078.913/0001-14 - INSCRIÇÃO ESTADUAL 87246698

Rua 1º de Janeiro, 68 Engenho Pequeno – Nova Iguaçu

e-mail: lssrevenda@yahoo.com.br / tel.: 96711-9970

אלוהים יברך את ישראל ואת זרע אברהם. אני מברך את ישראל.



COTAÇÃO DE PREÇOS PARA APM E.M. PROF. THEREZINHA DA SILVA XAVIER

Nova Iguaçu, 01/07/2022

ÍTEM	DESCRIÇÃO	QTD	VALOR	TOTAL
1	CADEIRA FIXA	6	140,00	840,00
2	CONVERSOR SMART TV	1	295,00	295,00
3	QUADRO BRANCO 1,20 X 90	2	259,00	518,00
				1.653,00

Prazo de validade: 5 dias

Forma de pagamento: no momento da entrega

Prazo de entrega: de 3 a 10 dias úteis

*Ass. de Comp*  
**L.S. SANTOS REVENDA SERVIÇOS E COMÉRCIO DE**  
**MATERIAIS DE PAPELARIA E DE INFORMÁTICA - ME**  
 (CNPJ) 26.078.913/0001-14 - INSC. ESTADUAL 87.246.698  
 Rua 1º de Janeiro, 68 - Engenheiro Pequeno - Nova Iguaçu  
 e-mail: lssrevenda@yahoo.com.br / Tel.: 2087-6843/96711-9970

**MPSC REVENDA SERVICOS E COMERCIO**

CNPJ 37.579.502/0001-29 - NIRE 33.8.1942329-4

Rua 1º de Janeiro, 68 Engenho Pequeno - Nova Iguaçu

e-mail: andreis.campos@yahoo.com / tel.: 96711-9970

COTAÇÃO DE PREÇOS PARA APM E.M. PROF. THEREZINHA DA SILVA XAVIER

Nova Iguaçu, 30/06/2022

ÍTEM	DESCRIÇÃO	QTD	VALOR	TOTAL
1	CADEIRA FIXA	6	149,00	894,00
2	CONVERSOR SMART TV	1	305,00	305,00
3	QUADRO BRANCO 1,20 X 90	2	272,00	544,00
				1.743,00

Prazo de validade: 5 dias

Forma de pagamento: no momento da entrega

Prazo de entrega: de 7 a 10 dias úteis

**MPSC REVENDA SERVICOS E COMERCIO**

CNPJ 37.579.502/0001-29 - NIRE 33.8.1942329-4

Rua 1º de Janeiro, 68 - Engenho Pequeno - Nova Iguaçu - RJ CEP 26011-410

E-mail mpscrevenda@yahoo.com - Telefone: (21) 96711-9970

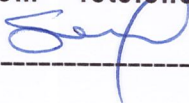
30/06/22

APM E.M Profº Therezinha da Silva Xavier  
Dirª Vera

## Proposta Orçamentária

Conforme procedimento de nossa empresa, segue abaixo, proposta de venda para vossa escola:

Descrição:	Quant.	Valor Unit.	Valor Total
Cartucho de toner Samsung 4521	01	R\$ 190,00	R\$ 190,00
Dobradiça Ricoh 3510	01	R\$ 148,00	R\$ 148,00

**Total:** R\$ 338,00

- Entrega Imediata
- Forma de pagamento: à vista
- Validade da proposta: 30 dias

33.908.992/0001-09  
NASHUA COMÉRCIO E SERVIÇO  
LTDA  
RUA NUNO 309 - CEP 26.263 260  
OURO VERDE NOVA IGUAÇU RJ  
Atenciosamente;  
Mário José - Comercial.

# Chada Comércio e Serviços Ltda.

Rio de Janeiro, 18 de Julho de 2022.

Escola M. Therezinha da Silva Xavier  
ATT:DIREÇÃO. Vera

## Proposta

Estamos enviando o valor solicitado:

Dobradiça para copiad. 3510	01	R\$ 162,00	R\$ 162,00
Cartucho para copiadora 4521	01	R\$ 210,00	R\$ 210,00
<b>TOTAL</b>			<b>R\$ 372,00</b>

02.478.800/0001-48

CHADA COMÉRCIO E SERVIÇOS LTDA

Rua Silveira Martins, 110 - Loja D

Catete - CEP: 22.210-000

RIO DE JANEIRO - RJ

Validade da proposta : 30 dias  
Forma de pagamento : à vista  
Entrega: à combinar

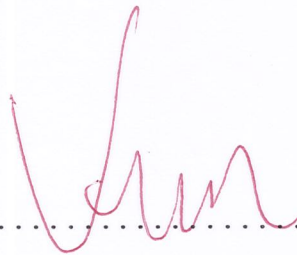

Vinicius Ligório

# Fotocromia

Nova Iguaçu, 11 de Julho de 2022.

Escola Municipal Therezinha Xavier  
Srª: Vera

## Orçamento

Cartucho de toner 4521	01	R\$ 245,00	R\$ 245,00
Dobradiça 3510	01	R\$ 175,00	R\$ 175,00

**Total: R\$ 420,00**

Validade da proposta: 30 dias

[ 05.789.462/0001-53 ]  
 FOTOCROMIA COPIADORAS LTDA.  
 Av. Dr. Mário Guimarães, nº 837 LJ.-Lote 06  
 CENTRO CEP: 26.255-230  
 [ NOVA IGUAÇU - RJ ]

Ass: \_\_\_\_\_

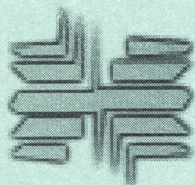

**RC Barra Rio**

**O NOSSO NEGÓCIO É CÓPIA**



Data: 22/07/2022

Escola Municipal Therezinha Xavier

Para: Vera

### Proposta

Segue orçamento de serviço para escola do senhor (a) diretor (a):

Reparo na 3510	01	R\$ 230,00	R\$ 230,00
Reparo na 377	01	R\$ 280,00	R\$ 280,00
Reparo 4521	01	R\$ 280,00	R\$ 288,00

➤ **Total: R\$ 798,00**

Att.:  
Comercial.

08.151.857/0001-14  
 RC Barra Rio Comércio e Serviços  
 de Máquinas Copiadoras Ltda.  
 RUA LEOPOLDO, Nº 493 LOJA  
 ANDARAÍ CEP 20.541-172  
 RIO DE JANEIRO - RJ

RC Barra Rio Comércio e Serviços de Máquinas Copiadoras Ltda.  
 Rua Leopoldo, 493 Lj. – Andaraí – RJ – CEP: 20.541-170  
 Telefax.: (21) 2572-3900 / 3173-3908 Cel.: 98317-8004 / 98317-8008  
 CNPJ: 08.151.857/0001-14

APM E.M Prof[ Therezinha da Silva Xavier  
Att.:Sr.º Vera

## Proposta Orçamentária

Conforme procedimento de nossa empresa, segue abaixo, proposta de serviço para vossa escola:

Descrição:	Quant.	Valor Unit.	Valor Total
Serv. Manut. Samsung 4521	01	R\$ 250,00	R\$ 250,00
Serv. Manut. Ricoh 377	01	R\$ 250,00	R\$ 250,00
Serv. Manut. Ricoh 3510	01	R\$ 190,00	R\$ 190,00

**Total:**

**R\$ 690,00**

- Entrega Imediata
- Forma de pagamento: à vista
- Validade da proposta: 30 dias

33.908.992/0001-09  
NASHUA COMERCIO E SERVIÇO  
LTDA  
RUA NUNO, 309 - CEP 26.263 260  
OURO VERDE, NOVA IGUAÇU, RJ

Atenciosamente;

Mário José - Comercial.

**EUROCOPY**

Comércio de Suprimentos Para Copiadora Ltda

Rio de Janeiro,  
08 de Julho 2022.E.M Therezinha Xavier  
Dir<sup>a</sup>. Vera

Conforme solicitado, segue orçamento:

<u>DESCRIÇÃO:</u>	<u>QUANT.:</u>	<u>VALOR UNIT.:</u>	<u>VALOR TOTAL:</u>
Reparo e manutenção Ricoh 377	01	R\$ 295,00	R\$ 295,00
Reparo e manutenção Ricoh 3510	01	R\$ 245,00	R\$ 245,00
Reparo e manutenção Samsung 4521	01	R\$ 295,00	R\$ 295,00

**TOTAL: R\$ 835,00****07.881.599/0001-69**EUROCOPY - COMERCIO DE  
SUPRIMENTOS PARA COPIADORA LTDA.Rua França Júnior, 118  
Engenho do Porto - CEP: 25.015-055**DUQUE DE CAXIAS - RJ***Marcos Frazão - Comercial*

Endereço: Rua França Júnior, 118 - Engenho do Porto - Duque de Caxias - RJ CEP: 25.015-05

Tel: 2662-5228 / 3071-2216

CNPJ: 07.881.599/0001-69

BRASIL



[Serviços](#) [Legislação](#) [Documentos](#) [Downloads](#)

[Página Principal](#) > [Serviços](#) > [Consultar NF-e](#)

[A-](#) [A+](#)

[Buscar](#)

Estabelecimentos autorizados

NF-e Autorizadas  
35,679 bilhões

Número de Emissores  
2,105 milhões

[saiba mais](#)

[Nova Consulta](#)

[Download do documento\\*](#) \*Requer certificado digital.

**Dados Gerais**

Chave de Acesso	Número	Versão XML
3322 0833 9089 9200 0109 5500 1000 0006 8618 8723 1061	686	4.00

**NFe** [Emitente](#) [Destinatário](#) [Produtos e Serviços](#) [Totais](#) [Transporte](#) [Cobrança](#) [Informações Adicionais](#)

**Dados da NF-e**

Modelo	Série	Número	Data de Emissão	Data/Hora de Saída ou da Entrada	Valor Total da Nota Fiscal
55	1	686	04/08/2022 10:54:06-03:00	04/08/2022 10:58:04-03:00	338,00

**Emitente**

CNPJ	Nome / Razão Social	Inscrição Estadual	UF
33.908.992/0001-09	NASHUA COMÉRCIO E SERVIÇOS LTDA	11485421	RJ

**Destinatário**

CNPJ	Nome / Razão Social	Inscrição Estadual	UF
04.468.917/0001-76	APM E.M PROF. THEREZINHA DA SILVA XAVIER		RJ

Destino da operação	Consumidor final	Presença do Comprador
1 - Operação Interna	0 - Normal	9 - Operação não presencial (outros)

**Emissão**

Processo	Versão do Processo	Tipo de Emissão	Finalidade
0 - com aplicativo do Contribuinte	6,1349:SVC	1 - Normal	1 - Normal

Natureza da Operação	Indicador de Intermediador/Marketplace	Tipo da Operação	Digest Value da NF-e
VENDA DE MERCADORIA DENTRO DO ESTADO	0 - Operação sem intermediador	1 - Saída	C2JByf3VGEqoz+Y2AHjzihYZRfc=

Situação Atual: AUTORIZADA (Ambiente de autorização: produção)

Eventos da NF-e	Protocolo	Data Autorização	Data Inclusão AN
Autorização de Uso	333220149931406	04/08/2022 às 11:09:40-03:00	05/08/2022 às 07:49:01

[Exibir Autorização de Uso](#)

[Preparar aba para impressão](#)

[Preparar documento para impressão](#)

[Área Restrita](#)

[Central de Atendimento](#)

[Perguntas Frequentes](#)

[Portais e Secretarias](#)

Portais Estaduais da NF-e

[Selecione](#)

Secretarias de Fazenda

[Selecione](#)



Visite o site da CT-e



Visite o novo site do Sped



SUPERINTENDENCIA DA ZONA FRANCA DE MANAUS



Visite o site do ADF-e



Visite o site do SP-e



Chave de Acesso	Número NF-e	Versão
33-2207-26.078.913/0001-14-55-001-000.001.171-100.182.168-2	1171	4.00

## Dados da NF-e

Modelo	Série	Número	Data de Emissão	Data/Hora de Saída ou da Entrada	Valor Total da Nota Fiscal
55	1	1171	04/07/2022 08:47:00-03:00	04/07/2022 08:47:00-03:00	1.653,00

## Emitente

CNPJ	Nome / Razão Social	Inscrição Estadual	UF
26.078.913/0001-14	L.S. SANTOS REV. SER. E COM. DE MAT. PAPELARIA E DE INF. ME	87246698	RJ

## Destinatário

CNPJ	Nome / Razão Social	Inscrição Estadual	UF
04.468.917/0001-76	A. P. M. E. M. PROF. THEREZINHA DA SILVA XAVIER		RJ
Destino da operação	Consumidor final	Presença do Comprador	
1 - Operação Interna	1 - Consumidor final	1 - Operação presencial	

## Emissão

Processo	Versão do Processo	Tipo de Emissão	Finalidade
0 - com aplicativo do Contribuinte	3.00	1 - Normal	1 - Normal
Natureza da Operação	Tipo da Operação	Forma de Pagamento	Digest Value da NF-e
Venda merc. adq./receb. terc.	1 - Saída		HGUJzUJ46Qv9KbUG+Anlag4qs8=

## Situação Atual: AUTORIZADA (Ambiente de autorização: produção)

Eventos da NF-e	Protocolo	Data Autorização	Data Inclusão AN
Autorização de Uso	333220128130913	06/07/2022 às 09:41:30-03:00	06/07/2022 às 09:42:41

## Dados do Emitente

Nome / Razão Social	Nome Fantasia
L.S. SANTOS REV. SER. E COM. DE MAT. PAPELARIA E DE INF. ME	L.S. REVENDA SERVICOS E COMERCIO
CNPJ	Endereço
26.078.913/0001-14	R PRIMEIRO DE JANEIRO, 68
Bairro / Distrito	CEP
ENGENHO PEQUENO	26011-410
Município	Telefone
3303500 - NOVA IGUACU	(21)6711-9970
UF	País
RJ	1058 - BRASIL
Inscrição Estadual	Inscrição Estadual do Substituto Tributário
87246698	
Inscrição Municipal	

CNAE Fiscal

3303500

Código de Regime Tributário

3 - Regime Normal

## Dados do Destinatário

Nome / Razão Social

A. P. M. E. M. PROF. THEREZINHA DA SILVA XAVIER

CNPJ

04.468.917/0001-76

Endereço

RUA DONA LIA - SN, 0

Bairro / Distrito

CERÂMICA

CEP

26030-710

Município

3303500 - NOVA IGUAÇU

Telefone

(21)3778-5358

UF

RJ

País

1058 - BRASIL

Indicador IE

Inscrição Estadual

Inscrição SUFRAMA

09 - Não Contribuinte, que  
pode ou não possuir Inscrição  
Estadual no Cadastro de  
Contribuintes do ICMS

IM

E-mail

## Dados dos Produtos e Serviços

Num.	Descrição	Qtd.	Unidade Comercial	Valor(R\$)
1	CADEIRA FIXA	6,0000	UN	840,00
Código do Produto	Código NCM	Código CEST		
FL12A	82119100			
Indicador de Escala Relevante	CNPJ do Fabricante da Mercadoria		Código de Benefício Fiscal na UF	
Código EX da TIPI	CFOP		Outras Despesas Acessórias	
	5102			
Valor do Desconto	Valor Total do Frete		Valor do Seguro	

Indicador de Composição do Valor Total da NF-e

1 - O valor do item (vProd) compõe o valor total da NF-e (vProd)

Código EAN Comercial	Unidade Comercial	Quantidade Comercial
SEM GTIN	UN	6,0000
Código EAN Tributável	Unidade Tributável	Quantidade Tributável
SEM GTIN	UN	6,0000
Valor unitário de comercialização	Valor unitário de tributação	
140,0000000000	140,0000000000	
Número do pedido de compra	Item do pedido de compra	Valor Aproximado dos Tributos
		0,00
Número da FCI		

## ICMS Normal e ST

Origem da Mercadoria 0 - Nacional	Tributação do ICMS 00 - Tributada integralmente	Modalidade Definição da BC ICMS NORMAL 3 - Valor da Operação
Base de Cálculo do ICMS Normal 0,00	Alíquota do ICMS Normal 0,0000	Valor do ICMS Normal 0,00
Percentual do Fundo de Combate à Pobreza (FCP)	Valor do Fundo de Combate à Pobreza (FCP)	

## PIS

CST 99 - Outras Operações		
Base de Cálculo 0,00	Alíquota (%) 0,0000	Valor do PIS 0,00

## COFINS

CST 99 - Outras Operações		
Base de Cálculo 0,00	Alíquota (%) 0,0000	Valor 0,00

## 2 QUADRO BRANCO 120X90

2,0000 UN 518,00

Código do Produto QDB60	Código NCM 96100000	Código CEST
Indicador de Escala Relevante	CNPJ do Fabricante da Mercadoria	Código de Benefício Fiscal na UF
Código EX da TIPI	CFOP 5102	Outras Despesas Acessórias
Valor do Desconto	Valor Total do Frete	Valor do Seguro

## Indicador de Composição do Valor Total da NF-e

1 - O valor do item (vProd) compõe o valor total da NF-e (vProd)

Código EAN Comercial SEM GTIN	Unidade Comercial UN	Quantidade Comercial 2,0000
Código EAN Tributável SEM GTIN	Unidade Tributável UN	Quantidade Tributável 2,0000
Valor unitário de comercialização 259,0000000000	Valor unitário de tributação 259,0000000000	
Número do pedido de compra	Item do pedido de compra	Valor Aproximado dos Tributos 0,00
Número da FCI		

2023/000062-- *101* *USA*

## ICMS Normal e ST

Origem da Mercadoria 0 - Nacional	Tributação do ICMS 00 - Tributada integralmente	Modalidade Definição da BC ICMS NORMAL 3 - Valor da Operação
Base de Cálculo do ICMS Normal 0,00	Alíquota do ICMS Normal 0,0000	Valor do ICMS Normal 0,00
Percentual do Fundo de Combate à Pobreza (FCP)	Valor do Fundo de Combate à Pobreza (FCP)	

## PIS

CST 99 - Outras Operações		
Base de Cálculo 0,00	Alíquota (%) 0,0000	Valor do PIS 0,00

## COFINS

CST 99 - Outras Operações		
Base de Cálculo 0,00	Alíquota (%) 0,0000	Valor 0,00

3 CONVERSO SMART TV

1,0000

UN

295,00

Código do Produto VC 7101	Código NCM 85176254	Código CEST
Indicador de Escala Relevante	CNPJ do Fabricante da Mercadoria	Código de Benefício Fiscal na UF
Código EX da TIPI	CFOP 5102	Outras Despesas Acessórias
Valor do Desconto	Valor Total do Frete	Valor do Seguro

## Indicador de Composição do Valor Total da NF-e

1 - O valor do item (vProd) compõe o valor total da NF-e (vProd)

Código EAN Comercial SEM GTIN	Unidade Comercial UN	Quantidade Comercial 1,0000
Código EAN Tributável SEM GTIN	Unidade Tributável UN	Quantidade Tributável 1,0000
Valor unitário de comercialização 295,0000000000	Valor unitário de tributação 295,0000000000	
Número do pedido de compra	Item do pedido de compra	Valor Aproximado dos Tributos 0,00
Número da FCI		

2023/018062 J. 102 V. 11

## ICMS Normal e ST

Origem da Mercadoria	Tributação do ICMS	Modalidade Definição da BC ICMS
0 - Nacional	00 - Tributada integralmente	NORMAL
		3 - Valor da Operação
Base de Cálculo do ICMS Normal	Alíquota do ICMS Normal	Valor do ICMS Normal
0,00	0,0000	0,00
Percentual do Fundo de Combate à Pobreza (FCP)	Valor do Fundo de Combate à Pobreza (FCP)	

## PIS

CST		
99 - Outras Operações		
Base de Cálculo	Alíquota (%)	Valor do PIS
0,00	0,0000	0,00

## COFINS

CST		
99 - Outras Operações		
Base de Cálculo	Alíquota (%)	Valor
0,00	0,0000	0,00

## Totais

## ICMS

Base de Cálculo ICMS	Valor do ICMS	Valor do ICMS Desonerado	Valor Total do FCP
0,00	0,00	0,00	0,00
Valor Total ICMS FCP	Valor Total ICMS Interestadual UF Destino	Valor Total ICMS Interestadual UF Rem.	Base de Cálculo ICMS ST
			0,00
Valor ICMS Substituição	Valor Total do FCP retido por ST	Valor Total do FCP retido anteriormente por ST	Valor Total dos Produtos
0,00	0,00	0,00	1.653,00
Valor do Frete	Valor do Seguro	Valor Total dos Descontos	Valor Total do II
0,00	0,00	0,00	0,00
Valor Total do IPI	Valor Total do IPI Devolvido	Valor do PIS	Valor da COFINS
0,00	0,00	0,00	0,00
Outras Despesas Acessórias	Valor Total da NFe	Valor Aproximado dos Tributos	
0,00	1.653,00	0,00	

## Dados do Transporte

## Modalidade do Frete

9 - Sem Ocorrência de Transporte

Dados de Cobrança

2023/018062-- *fes - 103 vfb*

Fatura

Número	Valor Original	Valor do Desconto
1171	1.653,00	0,00
Valor Líquido	1.653,00	

Duplicatas

Número	Vencimento	Valor
001	04/07/2022	1.653,00

Formas de Pagamento

Ind. Forma de Pagamento.	Meio de Pagamento	Descrição do Meio de Pagamento	Valor do Pagamento
	15 - Boleto Bancário		1.653,00

Tipo de Integração Pagamento	CNPJ da Credenciadora	Bandeira da operadora	Número de autorização
Troco			

Informações Adicionais

Formato de Impressão DANFE	XSLT: v4.0.6f
1 - DANFE normal, retrato	

Dados de Nota Fiscal Avulsa

CNPJ	
Repartição Fiscal do Emitente	Matrícula do Funcionário
Nome do Funcionário	Fone / Fax
UF	Número do Documento Arrecadação
Valor Total do Documento Arrecadação	Data de Emissão do Documento Arrecadação
Data do Pagamento do Documento Arrecadação	

*Jos. W. V. V. V.*

BRASIL

Estadísticas de NF-e

NF-e Autorizadas  
35,679 bilhões

Numero de Emissores  
2,105 milhões

[... saiba mais](#)

Serviços    Legislação    Documentos    Downloads

[Página Principal](#) > [Serviços](#) > [Consultar NF-e](#)

A-    A+

Buscar

Consultar NF-e

[Nova Consulta](#)    [Download do documento\\*](#)    \*Requer certificado digital.

Dados Gerais

Chave de Acesso	Número	Versão XML
3322 0726 0789 1300 0114 5500 1000 0011 7210 0182 1701	1172	4.00

**NFe**    [Emitente](#)    [Destinatário](#)    [Produtos e Serviços](#)    [Totais](#)    [Transporte](#)    [Cobrança](#)    [Informações Adicionais](#)

Dados da NF-e

Modelo	Série	Número	Data de Emissão	Data/Hora de Saída ou da Entrada	Valor Total da Nota Fiscal
55	1	1172	04/07/2022 08:53:00-03:00	04/07/2022 08:53:00-03:00	5.364,00

Emitente

CNPJ	Nome / Razão Social	Inscrição Estadual	UF
26.078.913/0001-14	L.S. SANTOS REV. SER. E COM. DE MAT. PAPELARIA E DE INF. ME	87246698	RJ

Destinatário

CNPJ	Nome / Razão Social	Inscrição Estadual	UF
04.468.917/0001-76	A. P. M. E. M. PROF. THEREZINHA DA SILVA XAVIER		RJ

Destino da operação    Consumidor final    Presença do Comprador

1 - Operação Interna    1 - Consumidor final    1 - Operação presencial

Emissão

Processo	Versão do Processo	Tipo de Emissão	Finalidade
0 - com aplicativo do Contribuinte	3.00	1 - Normal	1 - Normal

Natureza da Operação    Indicador de Intermediador/Marketplace    Tipo da Operação    Digest Value da NF-e

Venda merc. adq./receb. terc.    0 - Operação sem intermediador    1 - Saída    Q4/NDYqWHhak9h9efp1UB3vkm2U=

Situação Atual: AUTORIZADA (Ambiente de autorização: produção)

Eventos da NF-e	Protocolo	Data Autorização	Data Inclusão AN
Autorização de Uso	333220128125811	06/07/2022 às 09:37:36-03:00	06/07/2022 às 09:38:47

[Exibir Autorização de Uso](#)

[Preparar aba para impressão](#)

[Preparar documento para impressão](#)

Área Restrita

Central de Atendimento

Perguntas Frequentes

Portais e Secretarias

Portais Estaduais da NF-e

Selecione

Secretarias de Fazenda

Selecione



Visite o site da CF-e



Visite o novo site do Sped



SUPERINTENDENCIA DA ZONA FRANCA DE MANAUS



Visite o site do AN/NF-e



Visite o site da SP-e

PDDE - E.B  
Mashua

fes. 108  
2023/018062--

Uff

1

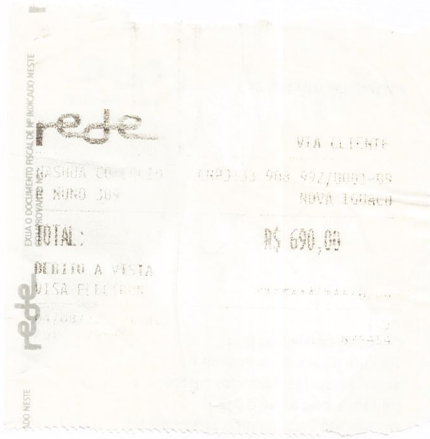

✓

PDDE - E:B

2023/018062 -- fls-

109

11/6

nashua



custeio - PDDE - Ed. básica 122 fls. no 112

2023/018062--

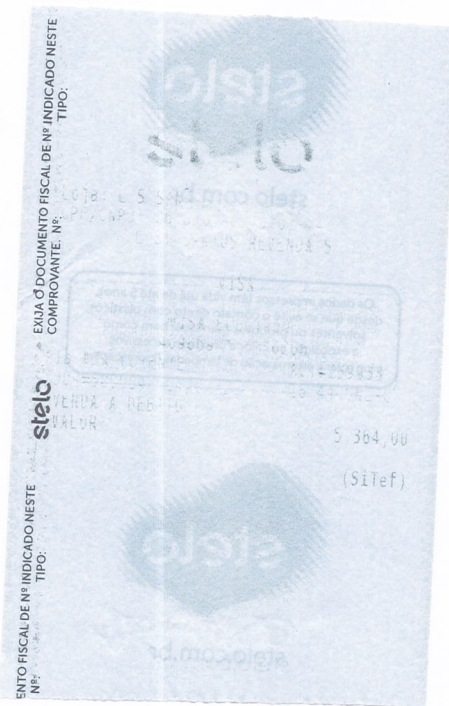

R\$ 5.364,00 ✓

fls. no 112





ESTADO DO RIO DE JANEIRO  
 PREFEITURA DA CIDADE DE NOVA IGUAÇU  
 SECRETARIA MUNICIPAL DE EDUCAÇÃO  
 E.M. PROF. THEREZINHA DA SILVA XAVIER



**ATA DA ASSOCIAÇÃO DE PAIS E MESTRES DA ESCOLA  
 MUNICIPAL PROFESSORA THEREZINHA DA SILVA XAVIER**

Ata da Assembléia Geral de Criação e Constituição da Associação de Pais e Mestres da Escola Municipal Professora Therezinha da Silva Xavier, inscrita no CNPJ ( Cadastro Nacional de Pessoa Jurídica) nº 04.468.917/0001-76, localizada a Rua Dona Lia, sem número, Bairro Grajaú, Cerâmica-CEP.26030830, Município de Nova Iguaçu, Estado do Rio de Janeiro. Aos vinte e um dias do mês de outubro do ano de dois mil e vinte e dois, reuniram-se em Assembleia Geral, professores, funcionários e pais e de alunos da Escola Municipal Professora Therezinha da Silva Xavier, para eleger e dar posse aos novos membros da diretoria, do Conselho Fiscal e do Conselho Deliberativo e dos respectivos suplentes para o biênio compreendido entre 21 de outubro de 2022 à 20 de outubro de 2024 ( vinte e um de outubro de dois mil e vinte e dois à vinte de outubro de dois mil e vinte e quatro). Tudo de acordo com o edital afixado no quadro de aviso da escola supra-citada, situada à Rua Dona Lia, Sem número, Município de Nova Iguaçu, Estado do Rio de Janeiro, e-mail emptsx@gmail.com. Assumida a presidência dos trabalhos, a Sra. Vera Lúcia da Silva Quintella, diretora da Unidade Escolar, designou a senhora Rita de Cássia Cornelio da Costa, para servir de secretária desta reunião. A senhora presidente declarou aberto o processo de escolha pelos presentes, os nomes para os cargos de vice-presidente, tesoureiro, secretário e demais membros do Conselho Fiscal e do Conselho deliberativo e seus respectivos suplentes em substituição aos membros da Associação de Pais e Mestres da Escola Municipal Professora Therezinha da Silva Xavier, ficando assim constituída: I- Diretoria: 1-Presidente: Vera Lúcia da Silva Quintella, brasileira, casada, professora, CPF: Nº410021217-87, identidade: 03842702-7, expedida pelo DETRAN, 2ª Via, emitida em 30/01/19, nascida em 26 de maio de 1957, filha de Hercílio da Silva e de Ignêz da Silva, residente e domiciliada à Rua Ator Francisco Dantas, nº 145, apartamento 301, bloco 01, bairro Freguesia, Jacarépaguá, município do Rio de Janeiro, Estado do Rio de Janeiro, e-mail: veraquintella@gmail.com 2- Vice-Presidente: William Pinto de Azevedo, brasileiro, solteiro, professor, CPF: Nº087167017-80, identidade Nº 11823688-4 pelo IFP ( Instituto Félix Pacheco) emitida em 23/01/96, nascido em 31 de julho de 1979, filho de Ivantuir de Azevedo e de Nilta da Silva Pinto., residente e domiciliado à Rua Arlinda, nº90, bairro Cerâmica, município Nova Iguaçu, Estado do Rio de Janeiro, e-mail: williampintoazevedo@gmail.com 3-Tesoureiro: José Ricardo Cardin de Andrade, brasileiro, solteiro, professor, CPF: Nº013721627-04, identidade: Nº 08566692-3, expedida pelo DETRAN ( Departamento de Trânsito), emitida em 13/11/06, nascido em 08 de março de 1970, filho de Oswaldo de Andrade e de Irene Cardin de Andrade, residente e domiciliado à Rua Castro Tavares, nº127, casa 3 bairro Manguinhos, município Rio de Janeiro, Estado do Rio de Janeiro, e-mail: ricardocardin@yahoo.com.br 4-Secretária: Rita de Cássia Cornelio da Costa, brasileira, casada, professora, CPF: Nº855680077-72 identidade: 07027842-9, expedida pelo IFP ( Instituto Félix Pacheco) emitida em 19/02/97, nascida em 23 de dezembro de 1965, filha de Francisco Cornélio e de Josaura Maria Cornélio, residente e domiciliada à Antenor Martins nº 242, bairro Vila

*Rita de Cássia  
 Costa*

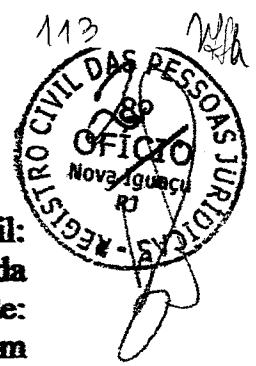

Rosali, Município São João de Meriti, Estado do Rio de Janeiro, e-mail: [ritaerobson00@yahoo.com.br](mailto:ritaerobson00@yahoo.com.br) II- **Conselho Fiscal:** 1- **Presidente:** Vera Lúcia da Silva Quintella, brasileira, casada, professora, CPF: Nº410021217-87, identidade: Nº03842702-7, expedida pelo DETRAN ( Departamento de Trânsito), emitida em 30/01/19, nascida em 26/05/57 residente e domiciliada à Rua Ator Francisco Dantas, nº145, apartamento 301, bloco 01, Freguesia, Jacarépaguá, Município do Rio de Janeiro, Estado do Rio de Janeiro; 2- Francisca Maria de Sousa, brasileira, divorciada, Auxiliar de Serviços Gerais, CPF: Nº684890567-49, identidade: Nº08074681-1, expedida pelo IFP (Instituto Félix Pacheco) emitida em 08/07/08, nascida em 17/02/68, residente e domiciliada à Rua Taguariaça, nº 06, bairro Cerâmica, , município de Nova Iguaçu, Estado do Rio de Janeiro; e-mail: [emptsx@gmail.com](mailto:emptsx@gmail.com) 3- William Pinto de Azevedo, brasileiro, solteiro, professor, CPF: Nº087167017-80, identidade: Nº11823688-4, expedida pelo IFP ( Instituto Félix Pacheco) emitida em 23/01/96, nascido: 31/07/79, residente e domiciliado à Rua Arlinda, nº 90, bairro Cerâmica,, município de Nova Iguaçu, Rio de Janeiro, e-mail: [williampintoazevedo@gmail.com](mailto:williampintoazevedo@gmail.com). **Suplentes do Conselho Fiscal:** 1- José Ricardo Cardin de Andrade, brasileiro, solteiro, professor, CPF: Nº13721627-04, identidade: Nº08566692-3, expedida pelo DETRAN (Departamento de Trânsito), emitida em 20/07/02, nascido em 08/03/70, residente e domiciliado à Rua Castro Tavares, nº 127, casa 3 bairro Manguinhos, município Rio de Janeiro, Estado do Rio de Janeiro; 2- Rita de Cássia Cornelio da Costa, , brasileira, casada, Professora, CPF: Nº855680077-72, identidade: Nº07027842 , expedida pelo IFP ( Instituto Felix Pacheco), residente e domiciliada à Rua Antenor Martins, nº 242, bairro Vila Rosali, município de São João de Meriti, Estado do Rio de Janeiro; 3- Sérgio Murilo da Silva, brasileiro, casado, Auxiliar Administrativo , CPF: Nº032624367-47, identidade: 09781855-3, expedida pelo IFP ( Instituto Félix Pacheco), emitida em 14/01/91, nascido em 28/04/73, residente e domiciliado à Rua Angelo de Gregório, nº 374, bairro Comendador Soares, município de Nova Iguaçu, Estado do Rio de Janeiro, e-mail: [sergiomurilo.br@hotmail.com](mailto:sergiomurilo.br@hotmail.com); III- **Conselho Deliberativo:** Vera Lúcia da Silva Quintella, brasileira, casada, Professora, CPF: Nº 410021217-87, identidade: Nº03842702-7, expedida pelo DETRAN ( Departamento de Trânsito) expedida em 30/01/19, nascida em 26/05/57, residente e domiciliada à Rua Ator Francisco Dantas, nº 145, Apartamento 301, bloco 01, bairro Freguesia, Jacarépaguá, município Rio de Janeiro, Estado do Rio de Janeiro; 2- Rita de Cássia Cornélio da Costa, brasileira, casada, Professora, CPF: Nº 85568007-72 identidade: Nº07027842-9, expedida pelo IFP (Instituto Félix Pacheco), emitida em 19/02/97, nascida em 23/12/65, residente e domiciliada à Rua Antenor Martins, Nº242, bairro Vila Rosali, município de São João de Meriti, Estado do Rio de Janeiro; 3- Ana Cristina da Silva Alves, brasileira, casada, Professora, CPF: Nº116960357-24, identidade: Nº13143699-0, expedida pelo DETRAN ( Departamento de Trânsito), emitida em 15/02/05, nascida em 31/01/84, residente e domiciliada à Rua Angelo de Gregório, nº374, bairro Comendador Soares, município de Nova Iguaçu, Rio de Janeiro, e-mail: [anapedagogia30@hotmail.com](mailto:anapedagogia30@hotmail.com); **Suplentes do Conselho Deliberativo:** 1- Lucenir Gonçalves Higino, brasileira, solteira, Auxiliar de Serviços Gerais, CPF: Nº027205307-43, identidade: Nº09.459508-9, expedida pelo DETRAN ( Departamento de Trânsito), emitida 21/06/17, nascida em 03/07/72, residente e domiciliada à Rua Hugo Francisco da Silva, nº 81, bairro Corumbá, município de Nova Iguaçu, Estado do Rio de Janeiro; 2- Eloisa de Lourdes da Silva, brasileira, casada, Professora, CPF: Nº00546888-76, identidade: Nº08488828-8, expedida

Handwritten signatures and initials, including 'VH', 'RCA', and 'PCA'.

REGISTRO CIVIL DE PESSOAS JURÍDICAS  
Vila  
114

DO DETRAN ( Departamento de Trânsito), emitida em 11/10/96, nascida em 03/10/68, residente e domiciliado na Travessa Silvio Magnane, nº 48, bairro Centro, município de São João de Meriti, Estado do Rio de Janeiro; e-mail: emptsx@gmail.com 3- Cristina Estevam da Silva Sales, brasileira, casada, Do lar, CPF: Nº085740087-88, identidade: Nº 30483424-5, expedida pelo DETRAN (Departamento de Trânsito) emitida em 28/09/13, residente e domiciliada à Rua Professor Norberto Cataldi, bairro Grajaú, município de Nova Iguaçu, Estado de Rio de Janeiro, e-mail: emptsx@gmail. Os eleitos foram empossados neste ato. Nada mais a tratar, a presidente deu por encerrada a reunião e mandou que se lavrasse esta Ata que lida e achada conforme vai devidamente data e assinada por mim Vera Lúcia da Silva Quintella. Nova Iguaçu, 21 de outubro de dois mil e vinte e dois.

Vera Lúcia da Silva Quintella  
Presidente  
Vera Lúcia da Silva Quintella

William Pinto de Azevedo  
Vice-Presidente  
William Pinto de Azevedo

Jose Ricardo Cardin de Andrade  
Tesoureiro  
Jose Ricardo Cardin de Andrade

Rita de Cássia Cornelio da Costa  
Secretária  
Rita de Cássia Cornelio da Costa

NOVA IGUAÇU 8 OF DE JUSTICA  
Rua Getúlio Vargas, 30, Centro, NOVA IGUAÇU/RJ  
REGISTRO CIVIL DE PESSOA JURÍDICA  
Apres. no dia 25/11/2022, Prot. 10243, LV. AL2183  
Registro Nº 18343, no livro A-38  
NOVA IGUAÇU, 28/11/2022  
Oficial, Subscrito e Assinado.  
Emols: R\$0,00. Fotó: R\$0,00. Fund: R\$0,00. Func: R\$0,00.  
Fisc: R\$0,00. Pim: R\$0,00. Ins: R\$0,00. Total: R\$0,00.  
EEL 71806 LEV Consulte www4.tj.jus.br/Portal-Extrajudicial/consultaselo/



Lucineia Barbosa Furtado  
Responsável pelo Expediente  
Mat. 94/5572

Vila  
114  
Rita de Cássia  
Pres

**CARTÓRIO DO 1º OFÍCIO DE JUSTIÇA DE NOVA IGUAÇU**  
 Rua nº 25 - Centro - Nova Iguaçu - Rio de Janeiro

Reconheço por semelhança a firma de: **VERA LUCIA DA SILVA QUINTELLA (X8000007968)**  
 Nova Iguaçu, 07 de novembro de 2022. Conf:

EN TEST. *[Assinatura]* da verdade. T.J+ISS: 6,69  
**CARLA ANDREZA GOMES DA SILVA - ESCRIVENT Total 2,71**  
 EEHD-78913 URM Consulte em <https://www3.tjrj.jus.br/portalpublico>

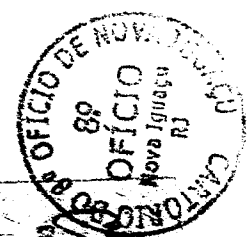
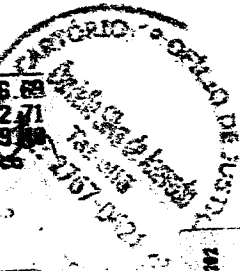

**CARTÓRIO DO 1º OFÍCIO DE JUSTIÇA DE NOVA IGUAÇU**  
 Rua nº 25 - Centro - Nova Iguaçu - Rio de Janeiro

Reconheço por semelhança a firma de: **WILLIAM PINTO DE AZEVEDO (X8000007970)**  
 Nova Iguaçu, 07 de novembro de 2022. Conf:

EN TEST. *[Assinatura]* da verdade. T.J+ISS: 6,69  
**CARLA ANDREZA GOMES DA SILVA - ESCRIVENT Total 2,71**  
 EEHD-78918 URM Consulte em <https://www3.tjrj.jus.br/portalpublico>



**CARTÓRIO DO 8º OFÍCIO DE NOVA IGUAÇU**  
 RUA GETULIO VARGAS, 38

Reconheço as firmas por Semelhança - Sinal Público de: **THIAGO GOMES CYPRIANO TORRES**  
 Nova Iguaçu, 17/11/2022. Conf: *[Assinatura]*  
 Enrole: R\$ 6,69. Fed: R\$ 1,33. Fundper: R\$ 0,33. Punsper: R\$ 0,33. Total: R\$ 8,69  
 Funarpen: R\$ 0,26. Emulm: R\$ 0,13. Is: R\$ 0,33. Tot: R\$ 9,40

NOVA IGUAÇURJ, 17/11/2022  
**LUCINEIA BARBOSA FURTADO, R.E. Em Test. da verdade. Conf: [Assinatura]**  
 EEIL 71043 MCZ Consulte [www3.tjrj.jus.br/portalpublico](http://www3.tjrj.jus.br/portalpublico)

*Lucineia Barbosa Furtado*  
 Responsável pelo Expediente  
 Mat. 94/5572

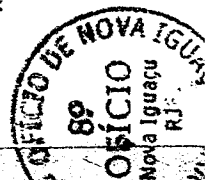

**14º OFÍCIO DE NOTAS - RJ**  
 Thiago Gomes Cyrpriano Torres  
 Escrivente -  
 CADASTRO CGTIRJ  
 Nº 940000022687

**CARTÓRIO DO 1º OFÍCIO DE NOTAS - R. GUILHERME MAGNELL, 530 - BOMBUCEGO**  
 CEP 21052-010 - RIO DE JANEIRO - RJ - TEL (21) 2504-7100/2504-7104

TABELA: DRA. CONCELIANA HENRIQUE DE SOUZA

Reconheço por semelhança a(s) firma(s) de **JOSE RICARDO CARDIN DE ANDRADE - EBGY50323-GTY**, e dou fé. Rio de Janeiro-RJ,  
 08/11/2022-14:22:38. Cód.: 08300377-02  
 Thiago Gomes Cyrpriano Torres - Escrivente.  
 QTD.1-Emolumento R\$ 8,69-Taxas R\$ 2,71-TotalR\$11,40. Consulte em <https://www3.tjrj.jus.br/portalpublico>

*TJR*

*Lucineia Barbosa Furtado*  
 Responsável pelo Expediente  
 Mat. 94/5572

**CARTÓRIO DO 8º OFÍCIO DE NOVA IGUAÇU**  
 RUA GETULIO VARGAS, 38

Reconheço as firmas por Semelhança - Sinal Público de: **LILIANA GOMES LIMA SANTANA**  
 Nova Iguaçu, 17/11/2022. Conf: *[Assinatura]*  
 Enrole: R\$ 6,69. Fed: R\$ 1,33. Fundper: R\$ 0,33. Punsper: R\$ 0,33. Total: R\$ 8,69  
 Funarpen: R\$ 0,26. Emulm: R\$ 0,13. Is: R\$ 0,33. Tot: R\$ 9,40

NOVA IGUAÇURJ, 17/11/2022  
**LUCINEIA BARBOSA FURTADO, R.E. Em Test. da verdade. Conf: [Assinatura]**  
 EEIL 71046 MCZ Consulte [www3.tjrj.jus.br/portalpublico](http://www3.tjrj.jus.br/portalpublico)

**4º OFÍCIO DE JUSTIÇA DE SÃO JOÃO DE MERITI**  
 Av. Prós. Lincoln, 1.001 loja B - S.J. Meriti (0xx21) 2651-1967

Reconheço por semelhança a(s) firma(s) de **RITA DE CÁSSIA CORNELIO DA COSTA - EEP16768-EFE**  
 São João de Meriti - RJ, 18/11/2022-09:36:22 Cód.: 0034025-04  
 Ctd.1 - Emolumentos: R\$ 8,69 Taxas: R\$ 2,71 Total: R\$ 11,40

*[Assinatura]*  
**JULIANA GOMES LIMA SANTANA - SUBSTITUTA MAT**  
 CGJ:949544 - ESCRIVENTE  
 Consulte em <https://www3.tjrj.jus.br/portalpublico>

*Juliana G. Lima Santana*  
 Substituta  
 de São João de Meriti



*Juliana G. Lima Santana*  
 Substituta  
 de São João de Meriti

Res. 116 VSB  
OFÍCIO  
Nova Iguaçu  
RJ  
REGISTRO CIVIL DAS PESSOAS JURÍDICAS

Fih. 01



ESTADO DO RIO DE JANEIRO  
PREFEITURA DA CIDADE DE NOVA IGUAÇU  
SECRETARIA MUNICIPAL DE EDUCAÇÃO  
E.M. PROFESSORA THEREZINHA DA SILVA XAVIER

LISTA DE PRESENÇA DOS RESPONSÁVEIS E DEMAIS PRESENTES NA  
ASSEMBLEIA GERAL DO DIA 21 DE OUTUBRO DE DOIS MIL E VINTE E DOIS  
DA ASSOCIAÇÃO DE PAIS E MESTRES DA ESCOLA MUNICIPAL PROFESSORA  
THEREZINHA XAVIER.

- 01 Vera Leivas da Silva Quintella
- 02 William Pinto de Aguiar
- 03 ~~Reis e Nunes da Silva~~
- 04 Maria Cyreneida P. de Jesus
- 05 Rita de Cassia Cornelio da Costa
- 06 José Ricardo Cardem de Andrade
- 07 Francisca Maria de Sousa
- 08 Jailson Costa das Neves
- 09 Laureni Goncalves Ribeiro
- 10 Esônia de Sousa da Silva
- 11 Ana Christina da Silva Alves
- 12
- 13
- 14
- 15
- 16
- 17
- 18
- 19
- 20
- 21
- 22
- 23
- 24
- 25
- 26
- 27
- 28
- 29
- 30
- 31
- 32
- 33
- 34
- 35
- 36
- 37
- 38
- 39
- 40



ESTADO DO RIO DE JANEIRO  
PREFEITURA DA CIDADE DE NOVA IGUAÇU  
SECRETARIA MUNICIPAL DE EDUCAÇÃO

PROGRAMA PDDE/ EDUCAÇÃO BÁSICA  
PARECER DO CONSELHO FISCAL

Conselho Fiscal aprovado em Assembléia Geral de  
21/10/22 , conforme lavrado em Livro Ata  
às folhas nº02.

A.P.M. do (a)

E .M. Profª Therezinha da Silva Xavier  
Município  
Nova Iguaçu

A presente Prestação de contas foi submetida à consideração da  
Assembléia Geral Ordinária do dia 19/12/22 . Sendo analisada e aprovada pelos  
Membros do Conselho Fiscal.

Nova Iguaçu, 31 / 12/22

**Assinaturas dos Membros do Conselho Fiscal**

FRANCISCA MARIA DE SOUSA	<i>Francisca Maria de Sousa</i>	ASG	08074681-1
<b>Nome Legível</b>	<b>Assinatura</b>	<b>cargo ou Situação</b>	<b>Mat. ou RG</b>
WILLIAM PINTO DE AZEVEDO	<i>William P. de Azevedo</i>	P.II	11823688-4
<b>Nome Legível</b>	<b>Assinatura</b>	<b>cargo ou Situação</b>	<b>Mat. ou RG</b>
JOSÉ RICARDO CARDIM DE ANDRADE	<i>José Ricardo Cardim de Andrade</i>	P.II	08566692-3
<b>Nome Legível</b>	<b>Assinatura</b>	<b>cargo ou Situação</b>	<b>Mat. ou RG</b>
RITA DE CASSIA CORNELIO DA COSTA	<i>Rita de Cassia Cornélio da Costa</i>	P.II	01021242-9
<b>Nome Legível</b>	<b>Assinatura</b>	<b>cargo ou Situação</b>	<b>Mat. ou RG</b>
SERGIO MURILO DA SILVA	<i>Sérgio Murilo da Silva</i>	Aux. S. ADM	09781855-3
<b>Nome Legível</b>	<b>Assinatura</b>	<b>cargo ou Situação</b>	<b>Mat. ou RG</b>
<b>Nome Legível</b>	<b>Assinatura</b>	<b>cargo ou Situação</b>	<b>Mat. ou RG</b>