

## Dados da NFe

Chave de acesso	
33-2210-42.498.675/0001-52-55-890-005.228.576-127.616.921-0	
Número NF-e	Série
5228576	890
Tipo de Operação	Tipo de Emissão
1-saída	1 - Normal
Data de emissão	
21/10/2022 00:02:06-03:00	

## Emitente

Razão Social do Emitente	CNPJ do Emitente	UF
ALAN OLIVEIRA DA SILVA 17173651751	47.429.207/0001-40	RJ

## Destinatário

Razão Social do Destinatário	CNPJ do Destinatário	UF
A.P.M. ESCOLA MUNICIPAL PROFESSORA AIMEE CARREIRO FIGUEIREDO	05.086.660/0001-50	RJ

## Autorização de uso:

Autorização de uso	Número do Protocolo	Digest Value da NF-e
21/10/2022 00:06:17	333220205799289	#YoFY6uiGmBziYzUP2muTKATOA=
Base de cálculo do ICMS	Valor do ICMS	Valor Total da NF-e
0,00	0,00	27,19

Data/Hora Impressão: 21/10/2022 00:37:14

**Válida somente com a apresentação conjunta do Documento Auxiliar da Nota Fiscal Eletrônica - DANFE**

21/10/2022  
00:37:14

**ALAN HITECH**  
**ALAN OLIVEIRA DA SILVA 17173651751**  
**CNPJ: 47.429.207/0001-40**  
**INSC.MUNICIPAL: 077015377**

Quinta feira 20 de outubro de 2022

Proposta de preço para APM da E.M. Prof. Aimée C. Figueiredo

1 unidade da coleção pedagógica fadas encantadas 3D

**Proposta válida por 30(TRINTA) dias**  
**Forma de pagamento Pix, cartão, dinheiro, cheque**  
**Valor Total : R\$ 27,19 ( Vinte e Sete Reais e Dezenove**  
**Centavos)**

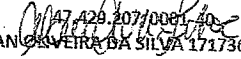
  
ALAN OLIVEIRA DA SILVA 17173651751  
Rua Gameleira 405  
Parque Guandu  
CEP : 26420-080

Rovelle

# EDITORA ROVELLE

CLIENTE: APM ESCOLA MUNICIPAL PROFESSORA AIMEÉ C. FIGUEIREDO

Proposta de Preço

Quant.	Descrição	V. Unit	V. Total
1	Coleção fadas encadatas 3D Ed. VALE DAS LETRAS	R\$ 49,90	R\$ 49,90
total			R\$ 49,90

RIO DE JANEIRO, Sacadura Cabral, 144 - centro /RJ

20 de outubro de 2022  
Proposta valida por 30(TRINTA) dias

Página 1

2023/008209

07.300.637/0001  
ROVELLE EDITORA DE LIVROS LTDA  
Rua Sacadura Cabral, 144 - centro - RJ  
CNPJ: 07.300.637/0001-36  
RIO DE JANEIRO - RJ

Rovelle 39

# KALUNGA

CNPJ: 43.283.811/0054-61

ORÇAMENTO:

APM DA ESCOLA MUNICIPAL PROFESSORA AIMEE C. FIGUEIREDO

CLASSIF.	QUANT	DESCRIÇÃO DO PRODUTO	VALOR UNIT	VALOR TOTAL
UN	1	Coleção pedagogica fadas encantadas 3D - Editora Vale das Letras	R\$ 39,90	R\$ 39,90

**TOTAL: R\$ 39,90**

Data: 19 de outubro de 2022  
VALIDADE DESSA PROPOSTA: 30 DIAS  
Dforma de pagamento: Cartãp, pix, dinheiro, boleto

*[Handwritten Signature]*  
**43.283.811/0054-61**  
 INSC: 78.354.500  
**KALUNGA COM. E IND. GRÁFICA LIDA**  
 Av. Rito Peçanha, 639 - Lj. 02 e 03  
 Centro - CEP: 26.215-511  
**NOVA IGUAÇU-RJ**

BRASIL  
RIO DE JANEIRO

Pague por este cheque a quantia de um mil e setecientos reais e dezessete centavos e centavos acima

015 001 0031 74 7220236 000 810709 0 14 671

a Alan Oliveira da Silva ou à sua ordem



NOVA IGUAÇU RJ  
00.000.000/0081.76  
PESSOA FISICA  
AV. GOV. POITELA 1274  
CONFECCAO: 01/2022

Manoel Joaquim de Brito de 2022

Reinaldo Paulo de R. Cabral

ASSOCIACAO PAIS L. MESTRES E M. PROF. AIMEE CARREIRO FIGUEIRDO  
CNPJ 05.086.660/0001-50  
CLIENTE AMBARENO DESDE 09/2006

*Clara*



Stático Número 850709

Pagador Alan Oliveira da Silva

Data 21/11/22

Saldo Anterior

Total 2619

Esto Cheque

Saldo

BRASIL  
BANCO DO BRASIL

Total 100

Estado MG

Cidade

Saldo

e parcela complementar de PODE emergencial serão reprogramadas para 2022. O PODE Mais Educação não recebeu verba nesse período, conforme comprovado por extratos bancários. A presidente agradeceu a presença de todos, deu por encerrada a reunião às onze horas, lavrou esta ata, que lida e achada conforme, vai assinada e datada. Eu, Renata Paulucci de Mello Cabral, rubrico e assino. Renata Paulucci de Mello Cabral. Em tempo: PODE Básico: 1. Adriano Coutinho Diletti, CNPJ 18.839.263/0001-54, nota fiscal, número 4105381, valor de R\$ 3.000,00 (três mil reais) para compra de um notebook. Lem mais Renata Paulucci de M. Cabral, Simone de Jesus Paula, Abian Soares Larinho, Ana Carolina A. de Oliveira Bourgeois da Silva Souza, Infância do Socorro Honório Bezerra de Oliveira, Margarete Proença Souza, Roberta Woleu da Silva, Daniela Vieira de Aquino, Vitorino Ana Paula Pedro de Souza, Joice Cristina Barros da Silva, Eliângela Oliveira dos Santos, Pamela Noqueira Alentejo, Rosimere Silva de Lima, Jaqueline dos Santos Leite de Sa, Maria de Lourdes Noqueira Santiago, Infância da Silva Freitas, Aileenara da Silva Soares, Moisés da Silva, Lídia Condin Teixeira dos Santos, Simone de Jesus Paula, ~~Renata Paulucci de Mello Cabral~~.  
Yenise Lucia Tavares Paulinho da Silva, Joice Freitas de Oliveira, Rosângela Marques de Lima, Amanda Maria Alves da Silva, Claudis Cristina de Souza Chagas, Glória Maria de Aquino Valle, Cleide Feliciano Pato

Em três de fevereiro de dois mil e vinte e dois, reuniram-se professores, funcionários, membros do conselho escolar, da associação de pais e mestres da Escola Municipal Professora Aimeé Correia Figueiredo, às oito horas, para tratar da utilização da verba dos Programas Educação Conectada, Tempo de Aprender e PODE Emergencial. A Diretora Geral Renata Paulucci de Mello Cabral presidiu a reunião e informou que no mês de janeiro utilizou a verba do Programa Educação Conectada, que havia sido reprogramada para dois mil e vinte e dois. Eu, esta

contrato com a Empresa Adriano Coutinho Ribeiro para aquisição de internet, já que o contrato dois mil e vinte e um já havia sido reprogramada para dois mil e vinte e dois. Foi feito contrato, depois já que o contrato dois mil e vinte e um já havia sido encerrado e a unidade necessitava do pronto restabelecimento do sinal de internet. Foi adquirido, de acordo com o plano de atendimento do Programa, um Tablet. Com a verba destinada ao Program Tempo de Aprender foi adquirido alguns materiais pedagógicos e de papelaria e com rendidos do PDE Emergencial, materiais de higiene, necessários ao ambiente escolar. Esta foi devidamente lida, aprovada por mim e demais presentes.

Renata Paulucci de M. Cabral, Rosimari Silva de Lima, esposa do Socorro Leoncio Bezerra de Aguiar, Daniela V. de Aguiar Vitorino, Roberta Colom da Silva, Karoline, Audione Feliciano Pinto Engenharia da S. Souza Marquete Proença Souza, Ana Carolina A. de Oliveira, Fabiana Soares Larrinho, Michelle A. de J. dos Santos, Maria de Lourdes Noronha Evangelista Diniz, Jaqueline do Santos Lute de Sa, Sueli de Siqueira da Silva Trindade, Tânia Maria Alves da Silva, Claudine Laristina de Souza e da Família Aguiar Ribeiro, Alberto José dos Santos, Ana Paula Pedro de Souza, Talizângela Oliveira dos Santos, Christiane Fátima Nunes, Alexandrina Maria Gomes dos Santos, e Michelle F.S. Colho Neto.

Em vinte e nove de março de dois mil e vinte e dois, reuniram-se professores, funcionários, membros do conselho escolar, da associação de pais e mestres da Escola Municipal Professora Aimée Carneiro Figueiredo, às oito horas, para tratar da, depois do recebimento da verba do PDE Banco em vinte e oito de março de dois mil e vinte e dois e na utilização. A diretora geral Renata Paulucci de Mello Cabral presidiu a reunião e relatou aos presentes, sugestões de que adquirir, a melhor forma de utilização desta verba. Os participantes decidiram por materiais de papelaria.

tendo em vista o trabalho pedagógico e os projetos em andamento da escola. São comprados alguns materiais para secretaria. Esta ata foi devidamente lida, assinada por mim e demais presentes. Renata Paulucci de R. Lobral, Alexandra Maria Gomes dos Santos, Fabiana Soares Carrilho, Yfania do Socorro Honorio Bezerra de Oliveira e Mauro Marques da Silva, Gabriela Ribeiro Mendes, Pamela Veiga e Alberto, Fabiana Soares Carrilho, Liliane Brito Lima, Ana Carolina A. de Oliveira, Ana Carolina G. Ferreira, Cláudia Feliciano Pinto, Ana Paula Pedro de Souza, Edisângela Oliveira dos Santos, Luiz Carlos Soares de Silva e André Silva Correia.

Em dezesseis de maio de dois mil e vinte e dois, reuniu-se professores, funcionários, membros do conselho escolar, da associação de pais e mestres da Escola Municipal Professora Aimeé Correia Figueiredo, às oito horas, para tratar a cerca da constituição do grupo de trabalho do PODE interativo e designar um coordenador, que deverá participar da elaboração do diagnóstico, planejamento estratégico e de acompanhamento da execução do Plano de Ações. O grupo presente optou por compor parcialmente com membros do Conselho Escolar, agregando aos membros da A.P.M. da referida unidade. Ficando estabelecido que a diretora geral Renata Paulucci de Mello Cabral será a coordenadora e o grupo de trabalho será constituído por: Aline da Silva Correia, Daniela Vieira de Aquino Vi. Terino, Fabiana Soares Carrilho, Tereza Francisca de Oliveira de Carvalho, Ana Paula Pedro de Souza e Ana Carolina Azevedo de Oliveira. Esta ata foi devidamente lida e assinada por mim. Renata Paulucci de R. Lobral, Alexandra Maria Gomes dos Santos, Fabiana Soares Carrilho, Yfania do Socorro Honorio Bezerra de Oliveira. Mauro Marques da Silva e Gabriela Ribeiro Mendes.

Pamela Azeiteira Alberto, La Courtoise, Wiliane Esteres Lima, Ana Carolina A. de Oliveira, Ana Carolina G. Ferreira, Archane Feliciano Pinto, Rosimar da Silva Souza, Adriana S. Espiridion, Ana Paula Pedro de Souza, Elisângela Oliveira dos Santos, Luiz Carlos M. de Silva, Luiz Carlos M. de Silva, Sandra Lucia dos Reis Nascimento, Vanda Maria Mendes da Silva,

Em doze de agosto de dois mil e vinte e dois, reuniram-se professores, funcionários, membros do conselho escolar, da associação de pais e mestres da Escola Municipal Professora Aimée Correia Azeiteira, às horas, dige oito horas, para tratar acerca da necessidade de adquirir novos materiais pedagógicos e de papelaria, além de brinquedos para recreação, tendo em vista, o desenvolvimento dos projetos da unidade. Estaremos fazendo levantamentos (orçamentos) para adquirir cadeiras e mesas para sala dos professores / coordenação, além de armário para sala de aula, de acordo com as necessidades da escola; de acordo com o grupo presente foi levantado também a possibilidade de adquirir cortinas blackout para salas de aula, já que com a colocação de janelas, o sol está atrapalhando os alunos, por conta do calor e visibilidade. Outro ponto solicitado foi o serviço de instalação da pia, dige hidráulica da pia da sala dos professores, reparo das instalações elétricas e reparo no armário da pia, que se encontra em péssimo estado. Também estamos buscando orçamentos para realização o mais rápido possível deste serviço. Sem mais para o momento, esta ata foi lida e devidamente assinada. Renata Paula de R. Cabral, Juliana Reis Candia, Rosimar da Silva Souza, Adriana Ferreira Espiridion, Ana Carolina A. de Oliveira, Roberta Dolu da Silva, Mariana de Assis Honorio Bezerra de Oliveira, Daniela V. de Aguiar Vitorino, Maurício Martins da Silva, Wiliane Esteres Lima, Pamela Azeiteira Alberto, Archane Feliciano Pinto, Rosimar da Silva de Lima, Ana Paula Pedro de Souza, Elisângela Oliveira Calceolar Mendes de Souza, Luiz Carlos M. de Silva, Alexandrina Maria Góes

meses dos Santos, Luciane C. de M. Venancio, Vanda Maria Alves da Silva, Sandra Lucia dos Reis Nascimento,

Nos dezesseis dias do mês de dezembro do ano de dois mil e vinte e dois, às oito horas, reuniram-se em assembleia, membros da Diretoria Executiva e Comissão Fiscal, além de Conselheiros Externos, da APM da Escola Municipal Proferena Aimée Carneiro Figueiredo, situada a Rua Sidnei, número cento e quarenta e cinco, Paraisópolis, Nova Iguaçu (RJ). Aberta a sessão pela Senhora Presidente da Diretoria Executiva que procedeu a leitura da ordem do dia, solicitando em seguida, que a Comissão Fiscal se reunisse para exame dos documentos da Prestação de Contas, como: extratos, comprovantes de despesas, orçamentos e todas as demais documentações comprobatórias das despesas realizadas, em decorrência do recebimento de recursos do Programa Dinheiro Direto na Escola - PDDE / Básico - no valor total de R\$ 8.530,00, sendo R\$ 6.824,00 para custeio e R\$ 1.706,00 para capital. A primeira parcela creditada em 25/03/2022 e a segunda parcela em 11/05/2022. As despesas desse ano totalizam R\$ 8.355,20, devidamente comprovado o recebimento e prestação de serviços. A seguir, relaciona-se os números das notas fiscais, produtos e valores: 1- Noshua Comércio e Serviço Ltda., CNPJ 33.908.992/0001-09; nota fiscal 50609 valor R\$ 440,00 (quatrocentos e quarenta reais), para serviço de manutenção de impressora. 2- Bruno Vicente de Araújo, CNPJ 35.310.875/0001-74; nota fiscal 4438316, valor R\$ 1497,05 (mil, quatrocentos e noventa e sete reais e cinco centavos) para compra de material de papeleria. 3- CL Souza Comércio de plantas e jardinagem, CNPJ 29.885.074/0001-34, nota fiscal 326, valor R\$ 1000,00 (mil reais) para serviço hidráulico, elétrico e reparo. 4- João Luis Vicente de Araújo, CNPJ 24.823.870/0001-29, nota fiscal 50

reais e oitenta centavos) para compra de material de papelaria; 5- João Luís Vicente de Araújo; CNPJ 2482387010001-29; nota fiscal 848670; valor R\$ 2927,50 (dois mil, novecentos e vinte e sete reais e cinquenta centavos) para compra de material de papelaria. 6- João Luís Vicente de Araújo; CNPJ 2482387010001-29, nota fiscal 2, digito 5544579; valor R\$ 1149,90 (mil, cento e quarenta e um reais e noventa centavos) para compra de material de papelaria. Programa PODE Qualidade | Educação conectada - no valor total de R\$ 3.328,00 destinada a custos, creditada em 22/11/2022. Programa Tempo de Aprender - no valor de R\$ 7380,00, destinada a custos creditada a custos, digito em 10/11/2022. Programa Educação e Família, no valor de R\$ 2500,00, também destinada a custos, creditada em 10/11/2022. O recebimento destas verbas serão reprogramadas para 2023. Com a verba reprogramada do exercício 2021, as despesas realizadas do Programa PODE Educação Conectada totalizam R\$ 1208,00 (capital) e R\$ 2.120,00 (custos), devidamente comprovado o recebimento e prestação de serviços. A seguir, relaciona-se os números das notas fiscais, produtos e valores: 1- Adriano Coutinho Ribeiro; CNPJ 18.839.26310001-54, nota fiscal 250; valor R\$ 160,00 (cento e sessenta reais para taxa de adesão | serviço de infraestrutura e cabeamento. 2- Luro distribuidora e representações Eireli; CNPJ 41.954.00410001-96; nota fiscal 790; valor R\$ 1208,00 (mil, duzentos e oito reais) para aquisição do tablet. 3- Adriano Coutinho Ribeiro; CNPJ 18.839.26310001-54; notas fiscais 850069, 850070, digito 261, 272, 280, 291, 317, 338, 368, 371, 380, 387 e 391, referem-se a mensalidade da internet, de janeiro a dezembro, no valor mensal de R\$ 160,00 (cento e sessenta reais). 4- Adriano Coutinho Ribeiro; CNPJ 18.839.26310001-54, nota fiscal 251, valor R\$ 100,00 (cem reais) para instalação de programa híbrido digital. 5- Adriano Coutinho Ribeiro; CNPJ 18.839.26310001-54; nota fiscal 253, valor R\$ 100,00 (cem reais), instalação de:

programa antivermes - repituar de segurança. Com a verba reprogramada do exercício 2021, as despesas realizadas do Programa Tempo de aprender Totalizam R\$ 2.280,00 (dois mil, duzentos e oitenta reais), devidamente comprovados o recebimento e prestação de serviços. A seguir, relaciona-se o número da nota fiscal, produto e valor. 1 - R. Aneu Bazar e Papelaria Ltda - Me, CNPJ 11.985.142/0001-88, nota fiscal 737, valor R\$ 2.280,00 (dois mil, duzentos e oitenta reais), com material de papelaria. Com assistentes de alfabetização do Programa Tempo de aprender, as despesas realizadas totalizam R\$ 5.300,00 (cinco mil, trezentos e trinta reais), devidamente comprovados a prestação de serviços através do relatório mensal de atividades. Com o Programa PODE Emergencial, utilizando a verba reprogramada do exercício 2021, as despesas realizadas totalizam R\$ 1.530,00 (quinhetos e trinta reais), destinada a custeio, devidamente comprovados o recebimento dos produtos. A seguir, relaciona-se o número da nota fiscal produto e valor. 1 - R. Aneu Bazar e Papelaria Ltda - Me; CNPJ 11.985.142/0001-88, nota fiscal 735, valor R\$ 530,00, com materiais de higiene. O valor residual deste programa (capital) será reprogramado para 2023. O Programa PODE Mais Educação não recebeu verba neste ano, conforme extrato bancário. Com o valor reprogramado deste programa foi adquirida coleção pedagógica, no valor de R\$ 27,19 (vinte e sete reais e dezesseis centavos), conforme nota fiscal 5228576, paga a Alan Oliveira da Silva, CNPJ 47.429.207/0001-40. Resolva: As despesas do corrente ano do PODE Básico Totalizam R\$ 8.655,25 (oito mil reais, seiscentos e cinquenta e cinco reais e vinte e cinco centavos); a nota fiscal 554487, apresenta o valor de R\$ 1441,90 (mil, quatrocentos e quarenta e um reais e noventa centavos). Todas as despesas foram devidamente comprovadas por extrato bancário. A Presidente agradeceu a presença de todos, deu por encerrada a reunião.

forme, vai assinada e datada. eu, Renata Paulucci de Mello  
Lahal, susscrevo e animo. Renata Paulus R. Cabral. - Osmiane  
Candida de Mendonça Kenancio, Glícia Lúcia S. Medeira, Rosimere Silva de  
Oima, Ana Kelly Fede Paula, Adelama Ferreira Esperidion, Roberta  
Doleu da Silva Pavnalho, Ana Carolina A. de Oliveira, Infância do  
Securo Honório Bezerra de Oliveira, Fabiana Soares Lamiro, Gabriela R. Mend  
Wellington dos Santos Pereira, Elisângela J. dos Santos, Nilam  
Estes Lima, - Museu MAZ 2 da C. I. A. Margarite Proença Sou  
za, Sandra Maria Alves da Silva, Pamela W. Bezerra, Sandra Lucia dos Reis  
Nascimento. Alina de Silva Pereira.



ESTADO DO RIO DE JANEIRO  
PREFEITURA DA CIDADE DE NOVA IGUAÇU  
SECRETARIA MUNICIPAL DE EDUCAÇÃO

2023/008209--

Rp  
30

PARECER DO CONSELHO FISCAL

Conselho Fiscal aprovado em Assembleia Geral de  
03 / 02 / 2022 , conforme lavrado em Livro Ata  
às folhas nº. 03/04.

APM DA ESCOLA MUNICIPAL PROFESSORA AIMÉE CARREIRO  
FIGUEIREDO.

Município: NOVA IGUAÇU

A presente Prestação de contas foi submetida à consideração da  
Assembléia Geral Ordinária do dia 19 / 12 / 2022 . Sendo analisada e aprovada pelos  
Membros do Conselho Fiscal.

NOVA IGUAÇU, 19 / 12 / 2022.

Assinaturas dos Membros do Conselho Fiscal

Simone R. de M. C. da Costa	<u>Simone R. de M. C. da Costa</u>	Professor	10/696 1635
Nome Legível	Assinatura	cargo ou Situação	Mat. ou RG
Fabiana Soares Carrilho	<u>Fabiana Soares Carrilho</u>	Professor	10/696683-2
Nome Legível	Assinatura	cargo ou Situação	Mat. ou RG
Roberta Dolem da Silva	<u>Roberta Dolem da Silva</u>	Professor	10/704.337-5
Nome Legível	Assinatura	cargo ou Situação	Mat. ou RG
Maria do Socorro H.B. de Oliveira	<u>Maria do Socorro H.B. de Oliveira</u>	Professor	10/702517-4
Nome Legível	Assinatura	cargo ou Situação	Mat. ou RG
Aline da Silva Correia	<u>Aline da Silva Correia</u>	Responsável	12544.644-3
Nome Legível	Assinatura	cargo ou Situação	Mat. ou RG
Ana Paula Pedro de Souza	<u>Ana Paula P. de Souza</u>	Responsável	212785976
Nome Legível	Assinatura	cargo ou Situação	Mat. ou RG

Rp  
Renata Paschoa de Mello Cabral  
Diretora Geral / PMNI  
Mat. 11/696435-7

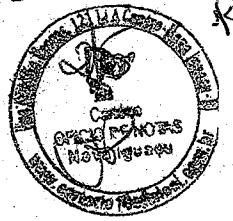

Renata

Lista de presença da reunião do dia três de fevereiro de dois mil e vinte e dois:

Rosimeu Silva de Lima, Daniela V. de Aguiar Viterino  
 Mariana do Socorro Honório Bezerra de Oliveira, Roberta Noleu  
 da Silva, Margarete Proença Souza, Luízenir da Silva Su-  
 za, Odiane Feliciano Pinto, Ana Carolina A. de Oliveira,  
 Fabiana Soares Lavinha, K. Carvalho, Michele Odyce Pontes,  
 Maria de Lourdes Daquena, Elisete M. Sales Brito,  
 Jacqueline dos Santos Lúcia de S. Leuzide Siqueira da Silva Freitas,  
 Wandá Maria Alves da Silva, Cleudina Christina de Souza Chagas,  
 Romêla Nogueira Alberto, Marco Marc S. da S. e S.  
 Ana Paula Pedro de SAUDA, Elizângela  
 Oliveira dos Santos, Cristiane Fátima Nunes,  
 Alexandrina Maria Gomes dos Santos, Maria A. de A. da Silva  
 Cecidino de Azevedo, Natasha Ra Costa Andrade,  
 Yarcia Santos Boncício, Elizabeth C. D. Deyla,  
 Roberta Ferreira da Cunha, Isabela A. Rodrigues Christiano,  
 Marica Custino S. de Jesus, Crisella Marques da Silva,  
 Haucéria O. de Almeida, Roberto da S. P. Lima,  
 Antonio Pereira, Delia, a Fonseca, Adriana S. de Oliveira,  
 Fernando e R. Reis, Adriana da Silva Moraes,  
 Espirita, Valci de O. de A. Aurelino B. da Silva,  
 Rômulo Rodrigues Venancio, Januária da Silva Almeida, Jureia Freitas,  
 Carolina da Silva, Aline Oliveira de Menezes,  
 Nelza dos Santos Souza Kelly, Maria dos Santos, Aline Pereira,  
 Renata Paula de P. Cabral, Rosimeu Silva de Lima

33º Ofício de Notas da Capital  
 Analúcia Maraga Watzi - Tabela  
 Av. Gaspar de Mello, nº 2855 - Loja A - Campo Grande, RJ - Fone: (21) 2412-1137

Reconheço por SEMELHANÇA a(s) firma(s) de  
 RENATA PAULUCCI DE MELLO CABRAL

Rio de Janeiro, 21 de fevereiro de 2022  
 Em test. da verdade. Com no.  
 JULIANA SOUZA PINTO  
 Selo(s): EEB157411-RPW

157875 AC1156

Juliana Souza Pinto  
 Escrevente  
 Matr.: 94-20399



Renata Paulucci de Mello Cabral  
 Diretora Geral / PMNT  
 Mat. 11/696435-7

CONFERE  
 COM ORIGINAL

Aos três dias do mês de fevereiro do ano de dois mil e vinte e dois, na cidade de Nova Iguaçu, no Estado do Rio de Janeiro, na Rua Sidney, cento e quarenta e cinco, bairro Paraíso, Nova Iguaçu, RJ, Cep 26297-249 reuniram-se em Assembleia Geral Ordinária, professores, funcionários, dos alunos e representantes da comunidade da Escola Municipal Professora Aimée Carreiro Figueiredo, CNPJ 05086660/0001-50, em segunda convocação, às nove horas e trinta minutos, com a finalidade de deliberar sobre a eleição da diretoria da Associação de Pais e Mestres da referida Unidade Escolar, bem como eleger e dar posse aos membros dos Conselhos Fiscal e Deliberativo e dos respectivos suplentes, de acordo com o Edital de convocação publicado e afixado no quadro de avisos da Unidade aos dezenove dias do mês de janeiro do mesmo ano. A senhora Renata Paulucci de Mello Cabral abriu a presidência dos trabalhos e designou a senhora Rosimeri Silva de Lima para servir de secretária desta reunião. Foi lido pela senhora presidente, o edital de convocação da assembleia e a seguir foi declarado aberto o processo de escolha pelos presentes, dos membros da diretoria, dos Conselhos Fiscal e Deliberativo e seus respectivos suplentes para o biênio 2022/2024, com início em seis de março de dois mil e vinte e dois e término em cinco de março de dois mil e vinte e quatro. Ficando assim constituída: **Presidente** – Renata Paulucci de Mello Cabral, brasileira, casada, possui união estável, filha de Sydney Fesch Cabral e Bernadeth Paulucci de Mello Cabral, professora, nascida em 04/02/1976, C.P.F. 074051087-84, R.G. 10491226-6, expedido em 17/08/1999, IFP, residente a Estrada do Tingui, 3245, casa 123, Campo Grande, Rio de Janeiro, RJ, CEP 23075-006, e-mail [renatapmcabral@hotmail.com](mailto:renatapmcabral@hotmail.com); Membro: ( ) Pais de alunos/ (X) Professores/ ( ) Funcionário da APM. **Vice presidente** – Daniela Vieira de Aguiar Vitorino, brasileira, casada, possui união estável, filha de Jorge Carreiro de Aguiar e Tania Maria Vieira de Aguiar, professora, nascida em 31/07/1986, C.P.F. 112638537-90, R.G. 20549844-4, expedido em 22/07/2003, Detran, residente a Estrada do Cabuçu, 4408, Rio da Prata, Campo Grande - Rio de Janeiro, RJ, CEP 23017-250, e-mail [danivitorino04@gmail.com](mailto:danivitorino04@gmail.com); Membro: ( ) Pais de alunos / (X) Professores / ( ) Funcionário da APM. **Secretária** – Rosimere Silva de Lima, brasileira, solteira, não possui união estável, filha de Francisco Moura de Lima e Francisca da Conceição Silva de Lima, professora, nascida em 07/01/1975, C.P.F. 071.112.887-18, R.G. 10.885.725-1, expedido em 21/05/1994, IFP, residente a Rua Minervina Nunes da Costa, 1210 – Parque Anchieta – Rio de Janeiro, RJ, CEP 21.635-350, e-mail [rosillyma@yahoo.com.br](mailto:rosillyma@yahoo.com.br); Membro: ( ) Pais de alunos / (X) Professores / ( ) Funcionário da APM. **Tesoureira:** Iara Francisca de Oliveira de Carvalho, brasileira, casada, não possui união estável, filha de Gumercindo de Oliveira e Creuza Francisca de Araújo de Oliveira, professora, nascida 02/03/1962, C.P.F. 834.243.007-30, R.G. 05.818.728-7, expedido em 24/10/1983, IFP, residente a Rua Itagiba, 704, Cosmos, Rio de Janeiro, RJ, CEP23060-450, e-mail [jarahcarvalho@hotmail.com](mailto:jarahcarvalho@hotmail.com); Membro: ( ) Pais de alunos/ (X) Professores/ ( ) Funcionário da APM. **Conselho Fiscal: Presidente:** Fabiana Soares Carrilho, brasileira, casada, não possui união estável, filha de Rogens Gomes Carrilho e Maria Alice Soares Carrilho, professora, nascida em 24/01/1982, C.P.F. 087376537-09, R.G.19771, expedido em 18/01/2005, CBMERJ, residente a rua Fausto Garcia, 556, casa 2, Campo Grande, Rio de Janeiro, RJ, CEP 23075-522, e-mail: [bia.carrilho@gmail.com](mailto:bia.carrilho@gmail.com). Membro: ( ) Pais de alunos/ (X) Professores/( ) Funcionário da APM. **Membros efetivos:** 1- Lidiane Feliciano Pinto, brasileira, solteira, não possui união estável, filha de José Elcir Feliciano Pinto e Maria Elisa Feliciano Pinto, professora, nascida em 13/05/1980, C.P.F. 095.829.637-71, R.G. 1285.255-5, expedido em 01/12/2004, Detran, residente a rua General Garcia, 140, Campo Grande, Rio de Janeiro, RJ, CEP23016-260, e-mail: [lidianefp.34@gmail.com](mailto:lidianefp.34@gmail.com); Membro: ( ) Pais de alunos/ (X) Professores/ ( ) Funcionário da APM. 2- Roberta Dolem da Silva, brasileira, casada, não possui união estável, filha de Roberto Fonseca da Silva e Sueli Dolem da Silva, professora, nascida em 08/09/1980, C.P.F. 092.873.627-00, R.G. 011.755.539-1, expedido em 18/02/2000, Detran, residente a Estrada do Tingui, 3125, casa 05, Campo Grande, Rio de Janeiro, RJ, CEP23075-006, e-mail: [rdolem@yahoo.com.br](mailto:rdolem@yahoo.com.br). Membro: ( ) Pais de alunos/ (X) Professores/ ( ) Funcionário da APM. 3- Simone Rezende de Moraes Cardoso da Costa, brasileira, casada, não possui união estável, filha de Cesário Viana de Moraes e Dulce Rezende de Moraes, professora, nascida em 03/07/1972, C.P.F.030.343.377-95, R.G.08.707.801-0, expedido em 24/05/2011, Detran, residente a Estrada do Pedregoso, 784, rua B, casa 37, Campo Grande, Rio de Janeiro, RJ, CEP23096-250, e-mail: [simonermoraes@hotmail.com](mailto:simonermoraes@hotmail.com). Membro: ( ) Pais de alunos/ (X) Professores/ ( ) Funcionário da APM. 4- Aline da Silva Correia, brasileira, solteira, não possui união estável, filha de Edivaldo José Correia e Rosaria da Silva Correia, autônoma, nascida em 01/07/1980, C.P.F. 084.328.847-74, R.G. 12.544.644-3, expedido em 21/08/2009, Detran, residente a Rua Paulo, 290, Paraíso, Nova Iguaçu, Rio de Janeiro, RJ, CEP26297-273, e-

RP  
52

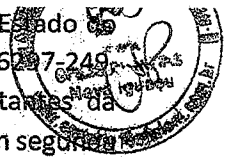

2023/008209 - -

CONFERE  
COM ORIGINAL

Renata Paulucci de Mello Cabral  
Diretora Geral / PMNT  
Mat. 11/696435-7

RP  
RP

2023/08209 - 5-  
mail: [alinedacorreiari@gmail.com](mailto:alinedacorreiari@gmail.com). Membro: (X) Pais de alunos/ ( ) Professores/ ( ) Funcionário da APM.

Paula Pedro de Souza, brasileira, solteira, não possui união estável, filha de Paulo Garcia de Souza e Teresa Pedro de Souza, auxiliar de serviços gerais, nascida em 24/10/1988, C.P.F. 084.328.847-74, R.G. 12.544.644-3, expedido em 21/08/2009, Detran, residente a Rua Palmira, 85 Paraíso, Nova Iguaçu, RJ, CEP 26297-261, e-mail: [anapaulapedro137@gmail.com](mailto:anapaulapedro137@gmail.com). Membro: ( ) Pais de alunos/ ( ) Professores/ ( ) Funcionário da APM.

Yarlla Lucilia Tavares Paulino da Silva, brasileira, solteira, não possui união estável, filha de Antonio Farias da Silva e Patricia Tavares Paulino da Silva, do lar, nascida em 26/08/1993, C.P.F. 146.838.367-18, R.G. 27.511.475-9, expedida em 14/02/2012, Detran, residente a Rua Sônia, 40, Paraíso, Nova Iguaçu, RJ, CEP 26297-261, e-mail: [yarllatavares@gmail.com](mailto:yarllatavares@gmail.com). Membro: (X) Pais de alunos/ ( ) Professores/ ( ) Funcionário da APM.

**Suplentes:** 1- Maria do Socorro Honório Bezerra de Oliveira, brasileira, divorciada, não possui união estável, filha de José Honório Bezerra e Josefa de Almeida Bezerra, professora, nascida em 25/06/1963, C.P.F. 036.115.817-39, R.G. 06.747.064-1, expedida em 21/06/2004, Detran, residente a Rua Miranda, lote 8, Jardim Paraíso II, Nova Iguaçu, RJ, CEP 26297-327, e-mail: [profmaria@gmail.com](mailto:profmaria@gmail.com). Membro: ( ) Pais de alunos/ (X) Professores/ ( ) Funcionário da APM.

2- Margarete Proença Souza, brasileira, casada, possui união estável, filha de Deusdedis Julião da Silva e Otacília Proença da Silva, professora, nascida em 10/07/1966, C.P.F. 918.516.377-53, R.G. 01.124.792-41, expedida em 10/08/1994, MEX, residente a Avenida Baronesa de Mesquita, 748, Vila Emil, Mesquita, RJ, CEP 26580-000, e-mail: [marga\\_proenca@hotmail.com](mailto:marga_proenca@hotmail.com). Membro: ( ) Pais de alunos/ (X) Professores/ ( ) Funcionário da APM.

3- Jaqueline dos Santos Carmo Fernandes dos Santos, brasileira, casada, possui união estável, filha de Domiciano Ferreira Leite e Maria do Carmo Fernandes dos Santos, do lar, nascida em 26/03/1976, C.P.F. 033.870.587-21, R.G. 10.001.443-0, expedido em 01/12/2020, Detran, residente a Rua Terseu, 124, Jardim Paraíso, Nova Iguaçu, RJ, CEP 26.296-79, e-mail: [ue42santos@gmail.com](mailto:ue42santos@gmail.com). Membro: ( ) Pais de alunos/ ( ) Professores/ ( ) Funcionário da APM.

4- Cristiane Fatima Nunes Pery, brasileira, solteira, não possui união estável, filha de Almerindo Nunes e Maria Conceição Nunes, do lar, nascida em 30/01/1973, C.P.F. 095.498.647-40, R.G. 13.383.524-9, expedida em 20/08/2018, Detran, residente a Rua Quatro, 29, Marapicu, Nova Iguaçu, RJ, CEP 26.295-123, e-mail: [cristianefn09@gmail.com](mailto:cristianefn09@gmail.com). Membro: ( ) Pais de alunos/ ( ) Professores/ ( ) Funcionário da APM.

**Conselho Deliberativo: Presidente:** Renata Paulucci de Mello Cabral, brasileira, casada, possui união estável, filha de Sydney Fesch Cabral e Bernadeth Paulucci de Mello Cabral, professora, nascida em 04/02/1976, C.P.F. 074051087-84, R.G. 10491226-6, expedido em 17/08/1999, IFP, residente a Estrada do Tingui, 3245, casa 123, Campo Grande, Rio de Janeiro, RJ, CEP 23075-006, e-mail: [renatapmcbraal@hotmail.com](mailto:renatapmcbraal@hotmail.com); Membro: ( ) Pais de alunos/ (X) Professores/ ( ) Funcionário da APM.

**Secretária:** Rosimere Silva de Lima, brasileira, solteira, não possui união estável, filha de Francisco Moura de Lima e Francisca da Conceição Silva de Lima, professora, nascida em 07/01/1975, C.P.F. 071.112.887-18, R.G. 10.885.725-1, expedido em 21/05/1994, IFP, residente a Rua Minervina Nunes da Costa, 1210 - Parque Anchieta - Rio de Janeiro, RJ, CEP 21.635-350, e-mail: [rosillyma@yahoo.com.br](mailto:rosillyma@yahoo.com.br); Membro: ( ) Pais de alunos/ (X) Professores/ ( ) Funcionário da APM.

**Membros efetivos:** 1- Ana Carolina Azevedo de Oliveira, brasileira, casada, possui união estável, filha de Denildo Teixeira de Oliveira e Zilma Azevedo de Oliveira, professora, nascida em 11/09/1991, C.P.F. 144.429.247-16, R.G. 515.142-8, expedida em 15/09/2009, Detran, residente a Estrada dos Sete Riachos, 1053, casa 7, Santíssimo, Campo Grande, Rio de Janeiro, RJ, CEP 23098-006, e-mail: [anakarolik@hotmail.com](mailto:anakarolik@hotmail.com). Membro: ( ) Pais de alunos/ (X) Professores/ ( ) Funcionário da APM.

2- Vanda Maria Alves da Silva, brasileira, casada, não possui união estável, filha de Jayr Alves e Maria Aídde Ribeiro Alves, professora, nascida em 30/10/1957, C.P.F. 073.874.917-63, R.G. 05.535.993-9, expedida em 15/10/1979, IFP, residente a Rua Castanheira, 13, casa 3, Magalhães Bastos, Rio de Janeiro, RJ, CEP 21710-430, e-mail: [professoravanda2018@gmail.com](mailto:professoravanda2018@gmail.com). Membro: ( ) Pais de alunos/ (X) Professores/ ( ) Funcionário da APM.

3- Euzenir da Silva Souza, brasileira, divorciada, não possui união estável, filha de Ezequias José de Souza e Lyly da Silva Souza, professora, nascida em 31/05/1970, C.P.F. 011.377.277-83, R.G. 08.928.122-4, expedida em 31/08/1988, IFP, residente a Rua Bernarda Maria da Conceição, lote 2, Fazenda Caxias, Seropédica, RJ, CEP 23835-080, e-mail: [euzenirsouza24@gmail.com](mailto:euzenirsouza24@gmail.com). Membro: ( ) Pais de alunos/ (X) Professores/ ( ) Funcionário da APM.

4- Maria de Lourdes Nogueira, brasileira, casada, possui união estável, filha de Francisco José Carvalho Nogueira e Maria Aparecida Nogueira, autônoma, nascida em 13/01/1984, C.P.F. 100.880.097-00 e R.G. 20.651.379-8, expedida em 03/06/2009, Detran, residente a Rua Humeboshi, 64, Paraíso, Nova Iguaçu, RJ, CEP 26297-054, e-

CONFIRMADO  
COM ORIGINAL  
Renata Paulucci de Mello Cabral  
Diretora Geral / PMNI  
Mat. 11/696435-7

11/11/2023

mail:luluja.jc@hotmail.com. Membro: ( x) Pais de alunos/ ( ) Professores( )Funcionário da APMI- JESSICA Freitas de Oliveira, brasileira, solteira, não possui união estável, filha de ~~Roberto~~ ~~Daniel~~ ~~de~~ ~~Oliveira~~ e Claudia Maria Rodrigues de Freitas, do lar, nascida em 20/05/1988, C.P.F. 141.185.827-16, R.G.26.469.856-4, expedida em 03/01/2008, Detran, residente a rua Dom Carlos, 13, Paraíso, Nova Iguaçu, RJ, CEP26297-288, e mail jessicafreitasoliveira@gmail.com Membro: ( x) Pais de alunos/ ( ) Professores( )Funcionário da APMI. Suplentes: 1- Luíza Helena de Carvalho Nunes, brasileira, solteira, não possui união estável, filha de Orlando Nunes e Sandra Carvalho Nunes, professora, nascida em 29/03/1963, C.P.F. 160.408.207-05, R.G.28.669.088-8, expedida em 03/05/2016, Detran, residente a Rua José Albano, 106, Campo Grande, Rio de Janeiro, RJ, CEP23073-720, e-mail: reikifilho@yahoo.com.br. Membro: ( ) Pais de alunos/ ( x) Professores( )Funcionário da APMI. O número de membros para compor o conselho deliberativo desta associação de pais e mestres foi insuficiente, pois não houve pessoas que desejassem exercer tais cargos. Esta assembleia deu-se por encerrada às onze horas. A Ata lida e aprovada. Sem mais, encerra-se esta reunião.

Rosimere Silva de Lima

Renata Paulucci de Mello Cabral

10º Ofício Firma

10º Ofício Firma

2023/008209

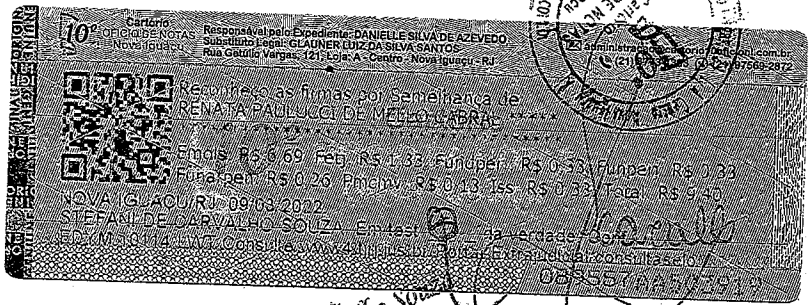

Stefam de Carvalho Junior  
Mat 94121490  
Escrivente

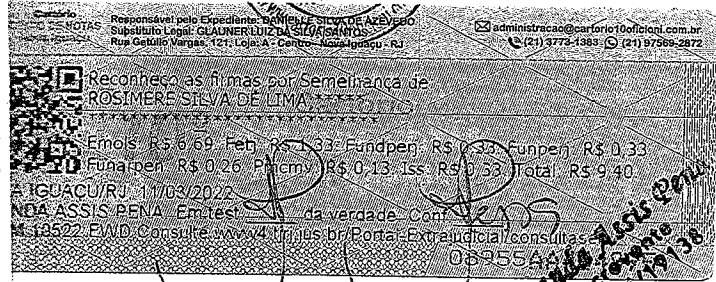

Amanda Assis Pena  
Escrivente  
Mat. 94121490

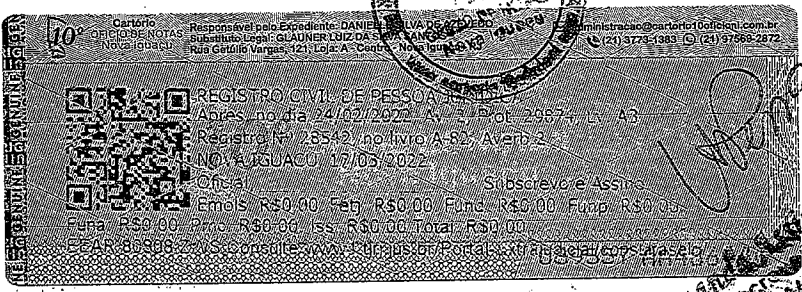

Amanda Assis Pena  
Escrivente  
Mat. 94121490

CONFERE  
COM ORIGINAL

Renata Paulucci de Mello Cabral  
Diretora Geral / PMNI  
Mat. 11/696435-7

Handwritten initials/signature.