

Sacola Identificação Entrega Pagamento

Sacola

Adicionar

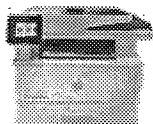

Multifuncional HP LaserJet PRO M428FDW Laser, com Função ADF, Monocromática, Wi-Fi, Copiadora, Fax e Scanner, Branca, 110V
Código do produto: kk60chh487

Vendido e entregue por eFácil
Entrega em até 9 dias úteis

1

De R\$ 2.999,00 por
R\$ 2.799,00

Frete

R\$ 15,90

CEP: 26290-642

Monica - Valverde - Nova Iguaçu/RJ

Total (1 item)

R\$ 2.814,90

(Em até 10x de R\$ 281,49
sem juros no Cartão Luiza)

Continuar

Comprar mais produtos

Tem cupom ou vale compra? Você poderá
utilizá-lo na etapa de pagamento

Compre pelo [chat online](#)

Rodovia dos Bandeirantes KM 68,760 - Rio Abaixo - CEP: 13213-902 - Louveira/SP - CNPJ: 47960950/0449-27
Magazine Luiza - Todos os direitos reservados



(<https://www.papelex.com.br/>)

Atendimento (21) 2187-8688 (Rio e Grande Rio)
ou 4003-8608 (Demais Regiões)

Segunda a Sexta-Feira: 08:30 às 18h



CARRINHO



IDENTIFICAÇÃO



PAGAMENTO



COMPRA FINALIZADA

Carrinho de compras (1 item)

FINALIZAR PEDIDO

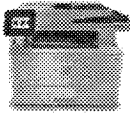

IMPRESSORA MULTIFUNCIONAL
LASERJETPRO M428FDW W1A30A - HP

R\$3.124,62

1

R\$3.124,62

(<https://www.papelex.com.br/multifuncional-hp-lasjpro-m428fdw-w1a30a.html>)

• Aplicar Cupom

Subtotal R\$3.124,62

Frete (Intelipost - Frota Própria Papelex - 10 dias úteis) R\$0,00

Consultar

26290-642

Ok

Frota Própria Papelex - 10 dias úteis - R\$0,00

Correios Sedex - 6 dias úteis - R\$67,97

Via Pajucara - 7 dias úteis - R\$160,62

Total geral R\$3.124,62

Continuar Comprando

FINALIZAR PEDIDO



(/sobre-nossa-loja)

Atacadão Papelex Ltda. CNPJ: 16.731.862/0001-24 - Rua Castelo Branco, 213 - Penha - CEP: 21012-000 - Rio de Janeiro - RJ

SAC:(21) 2187-9050 | 4003-8608 | 0800-8888608 - E-mail: sac@papelex.com.br

2022/127219--

Digite aqui sua busca

Impressoras & Multifuncionais

[Impressoras & Multifuncionais](#) > [Multifuncionais Laser HP Mono](#) > Multifuncionais Laser HP Mono

PSIU! PRECISA DE AJUDA PARA COMPRAR?

Fale com o Especialista HP

Por mensagem do WhatsApp ou Chamada de vídeo

[CLIQUE AQUI](#)

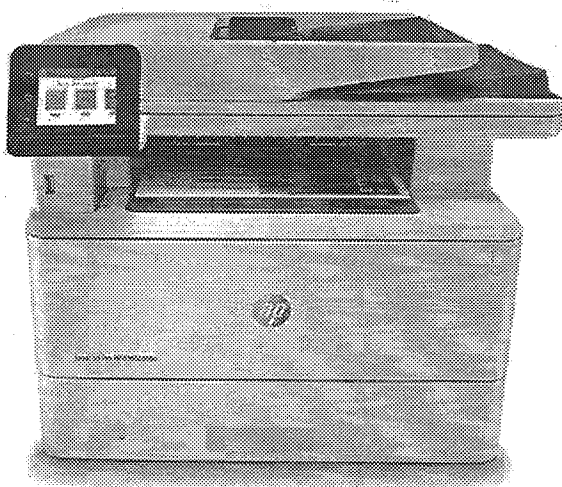

Impressora Multifuncional laser Pro 428fdw W1A30A_696 HP CX 1 UN

 Código: 220578 | [Mais produtos HP](#) | [Ver informações do produto](#) | (0 Avaliações) ★★★★★

Economize 10%

R\$ 2.789,10 à vista

 Ou 10x de R\$ 309,90 [ver parcelas](#)

Acréscimo de 1,96% a.m. e 26,27% a.a.

Total a prazo: R\$ 3.099,00

Produto indisponível no Site

Avise-me quando Chegar no Site

Produto Disponível para Compra na Loja Física

FRETE GRÁTIS Grande SP e RJ

Consultar estoque em loja física

Escolha uma loja para verificar a disponibilidade »

Descrição

Características do Produto

Desenvolvida para fazer com que você e sua empresa tenham sucesso! Agora você pode concentrar seu tempo onde é preciso para permanecer à frente da concorrência.

Especificações

- Tecnologia de Impressão: Laser
- Sistema Operacional: Windows: 7 (32/64 bits), 2008 Server R2, 8 (32/64 bits), 8.1 (32/64 bits), 10 (32/64 bits), 2012 Server, 2016 Server
- Velocidade de Impressão: A4: Até 38 ppm; Saída da primeira página, preto: Em até 6,3 segundos
- Processador: 1200 MHz
- Ciclo Mensal: Mensalmente, A4: Até 80,000 páginas
- Memória: Padrão: 512 MB; Máximo: 512 MB Memória flash: 512 MB
- Tela: Tela de toque colorida intuitiva (CGD) de 2,7 pol.
- Conectividade Padrão: Porta USB 2.0 de alta velocidade, 802.11 b/g/n sem fio
- Voltagem: 110

Coletar. A Kalunga usa cookies para personalizar conteúdo e melhorar sua experiência no site. Ao continuar navegando, você concorda com a política de Privacidade.

[Continuar e fechar](#)



Chave de Acesso	Número NF-e	Versão
33-2106-43.283.811/0161-53-55-001-000.024.601-144.200.727-3	24601	4.00

Dados da NF-e

Modelo	Série	Número	Data de Emissão	Data Saída/Entrada	Valor Total da Nota Fiscal
55	1	24601	28/06/2021 13:45:35-03:00		2.789,10

Emitente

CNPJ	Nome / Razão Social	Inscrição Estadual	UF
43.283.811/0161-53	Kalunga SA	87132153	RJ

Destinatário

CNPJ	Nome / Razão Social	Inscrição Estadual	UF
05.014.308/0001-00	Apm Escola Municipal Doutor Jose Froes Machado		RJ
Destino da operação	Consumidor final	Presença do Comprador	
1 - Operação Interna	1 - Consumidor final	1 - Operação presencial	

Emissão

Processo	Versão do Processo	Tipo de Emissão	Finalidade
0 - com aplicativo do Contribuinte	DLL Fiscal 4.00	1 - Normal	1 - Normal
Natureza da Operação	Tipo da Operação	Forma de Pagamento	Digest Value da NF-e
SAIDA DE VENDA	1 - Saída		ydQHBegfmHr3jvEw4bEzxxA2AIU=

Situação Atual: AUTORIZADA (Ambiente de autorização: produção)

Eventos da NF-e	Protocolo	Data Autorização	Data Inclusão AN
Autorização de Uso	333210102479541	28/06/2021 às 13:45:39-03:00	28/06/2021 às 13:46:51

**ASSOCIAÇÃO DE PAIS E MESTRES DA ESCOLA MUNICIPAL DR JOSÉ FRÓES
MACHADO**

CNPJ: 05.014.308/0001-00

ATA DE PRESTAÇÃO DE CONTAS

Aos vinte oito dias do mês de agosto de dois mil e dois, com início às dez horas e encerramento às onze horas, em primeira convocação, nesta cidade, no estado do Rio de Janeiro, situada na Rua Mônica, nº 157, Valverde, Nova Iguaçu/RJ. Reuniram-se em ASSEMBLÉIA GERAL ORDINÁRIA os professores, funcionários e pais de alunos, bem como pessoas da Comunidade interessadas nos problemas da educação, com a finalidade de aprovar parecer de prestação de contas da Associação de Pais e Mestres da Escola Municipal Doutor José Fróes Machado, CNPJ 05.014.308/0001-00. Dando início aos trabalhos com os membros da Diretoria Executiva e do Conselho Fiscal foi lido o levantamento de prioridades de aquisições que foram realizadas com recursos transferidos pelo Programa Dinheiro Direto na Escola (PDDE) Educação Básica e Mais Educação. Dando atendimento ao item da ordem do dia, o senhor Adriano Gomes Soares, Presidente, explicou que as verbas estão divididas em capital e custeio, para aquisição de bens e serviços conforme resoluções FNDE nº 09 de 2011, nº 07 de 12 de abril de 2012, e devendo ser empregadas: PRIMEIRO na aquisição de material permanente necessário ao funcionamento da Unidade Escolar; SEGUNDO na manutenção, conservação e pequenos reparos; TERCEIRO na implementação do Projeto Político Pedagógico e no desenvolvimento de atividades educacionais. Os valores liberados do PDDE Mais Educação foram reprogramados R\$ 92.743,79 para custeio e R\$ 57.712,44 para capital, totalizando R\$ 150.456,23, usando a verba de custeio e capital. As prioridades acima apresentadas foram adquiridas durante o presente exercício, de acordo com as sugestões dadas pelos professores na Reunião Pedagógica do dia 15/03/2021. Esgotado o assunto o Presidente da Diretoria Executiva Sr. Adriano Gomes Soares ofereceu a palavra a manifestação por parte dos presentes, porem não houve manifestação por parte dos presentes. Agradeceu a presença de todos na reunião dando declarada encerrada, e eu Iltis Santiago Campos Gonçalves, Secretária da Diretoria Executiva lavrei a presente Ata que vai por mim assinada e pelos presentes em lista de presença anexa a essa Nova Iguaçu, 28 de agosto de 2021.



A ASSOCIAÇÃO DE PAIS E MESTRES DA ESCOLA MUNICIPAL DR. JOSÉ FRÓES MACHADO

CNPJ: 05.014.308/0001-00

EDITAL DE CONVOCAÇÃO

A ASSOCIAÇÃO DE PAIS E MESTRES DA ESCOLA MUNICIPAL DR JOSÉ FRÓES MACHADO, com sede nesta cidade, na Rua Mônica, nº 157, Valverde - Nova Iguaçu/RJ, através de sua Presidente Sr. Adriano Gomes Soares, CONVOCA todos os membros para a Assembleia Geral Ordinária, que será realizada de maneira **Online**, no dia 20/08/2021, às 9h30, com a seguinte pauta:

- **RENOVAÇÃO DA ATA DA APM PELO PERÍODO 2021/2023;**
- **ELEIÇÃO DA DIRETORIA (MANDATO 2021/2023);**
- **ELEIÇÃO DO CONSELHO FISCAL (MANDATO 2021/2023);**
- **ELEIÇÃO DO CONSELHO DELIBERATIVO (MANDATO 2021/2023);**
- **ASSUNTOS GERAIS.**

A Assembleia Geral Ordinária instalar-se-á em primeira convocação às 9h30 com a presença on-line de $\frac{2}{3}$ dos associados e, em seguida, em segunda convocação, com qualquer número, meia hora depois — tudo na forma do estatuto vigente.

Nova Iguaçu, 15 de agosto de 2021.

ADRIANO GOMES SOARES
DIRETOR GERAL - MATRÍCULA 11/712.985-1 - SEMED

LISTA DE PRESENTES NA REUNIÃO ON-LINE REFERENTE AO DIA 20/08/202



NOME	CPF
ADRIANO GOMES SOARES	056.029.737-88
ALESSA SANT'ANA RIBEIRO	099.404.897-14
ALESSANDRO GOES FERNANDES	042.805.427-75
ALINE CAETANO DOS SANTOS	104.144.617-97
ANA CLAUDIA DA SILVA REIS MOREIRA	686.728.537-68
ANA PAULA DE ARAUJO GOMES CARVALHO	009.193.217-39
BARBARA HELLEN FRANÇA MENDES DE AQUINO	076.819.557-80
BIANCA DA SILVEIRA SANTANA LEÃO	082.176.387-30
CARINE PRADO ROZA DE LUNA	122.672.667-41
CARMEN MARIANA OLICE	090.771.087-50
CASTORINA MARIA DE SOUZA	849.938.557-53
CATIA DE PAULA LIMA	081.578.747-26
CLAUDIA ANDRADE TORRES RIBEIRO	949.545.697-53
CLAUDIA MARTINS SILVA ANTUNES	053.850.207.02
CLÁUDIA SILVA VIEIRA FREIRE	019.425.727-43
CRISTIANE ELISABETE VIEIRA SANTANA	033.350.797-52
CRISTIANE LIMA FERNANDES	036.097.257-88
CRISTINA SILVA DOGO	934.336.897-68
DANIEL LIMA DE ALBUQUERQUE	053.510.677-73
DANIEL VICTOR SILVA DE FREITAS	110.688.277-69
DEBORA HELENA DA SILVA	970.917.827-04
DEISE ALVES DE SOUSA	904.920.807-04
EDNEIA DA CONCEIÇÃO ALVES	029.348.377-93
ELISABETH FERREIRA MENDONÇA RODRIGUES	006.756.987-07
ELIZABETH GONÇALVES	037.528.147-99
FABIANA SOARES DA SILVA XAVIER	100.738.487-51
FABIO SANTOS CELESTINO	094.541.977-54
FELIPE SOARES DIONÍSIO	055.660.747-31
GERALDO RODRIGUES SENA	099.524.727-73
GILVANETE DE OLIVEIRA NASCIMENTO	095.942.017-70
GISELE DA SILVA ABREU	164.888.448-22
GRAZIELE DE ALMEIDA SILVEIRA AZEVEDO	082.200.337-62
HELOISA ROCHA LEITE	105.356.647-61
ILTIS SANTIAGO CAMPOS GONÇALVES	805.095.507-97
JACQUELINE ALVES DE ANDRADE SOUZA	083.124.397-06
JANAINA RAFAELA DE ABREU BORGES	123.608.257-55
JANETE TEIXEIRA CAETANO DE MEDEIROS	037.470.707-36
JULIANA COUTINHO FERREIRA	143.474.227-09
KARLA NICOLETE CHAMBARELLI POLINATI	011.478.137-01
LEILA DOS SANTOS BECKER	763.621.757-00
LEONARDO MENDES DOS REIS	121.591.737.62
LUCIANA APARECIDA FRANÇA DE CARVALHO	122.343.377-39

2022/127219 - -

LUIZ CARLOS PEREIRA DE OLIVEIRA	361.542.707-63
MAGALI LOSANA LESSA DE ANDRADE	083.784.847-42
MARCIA CRISTINA GALVES RAMOS MEIRELES VIEIRA	085.635.457-01
MARIA STELLA MAGALHÃES DE OLIVEIRA	931.933.357-20
MARIANA VITAL DA SILVA	058.664.577-25
MARIZA DA SILVA RAMOS	793.105.597-72
MARTA CAVALCANTE DRUMMOND	483.993.457-68
MICHELE DE SOUZA MAGALHÃES	044.621.517-12
MÔNICA GOMES DA SILVA	011.481.127-07
NATALICE JOSÉ DA NATIVIDADE NASCIMENTO	881.785.527-87
NATASHA MARINS PRATI DE CASTRO	033.324.877-52
OLDAIR DE MELO GOMES DA SILVA	856.072.664-00
PATRICIA DE OLIVEIRA	025.753.247-18
PRISCILA DANIELE SANTOS MELO	116.743.997-07
RAFAELA MACHADO DOS SANTOS	095.744.937-25
RENATA DE SOUZA LEMOS FERREIRA	016.070.137-62
RENATA JOPPERT MAIA	055.024.757-27
RODRIGO BARBOSA TAVARES	104.940.897-76
ROSANE FARIA DA SILVA	910.756.967-04
ROZILDA NASCIMENTO DA SILVA	843.670.327-87
SUZANA GONÇALVES CARDOSO EIRAS	100.279.237-11
TATIANE PEREIRA DA CUNHA	116.773.317-71
TELMA LUCIA FERNANDES DA SILVEIRA	865.192.207-87
THAINÁ SANTOS COIMBRA	133.766.607-60
THAIS LAGASSI	079.624.667-07
VALMIR DA PURIFICAÇÃO	522.611.902-00
VANESSA CORTES FARIA	115.410.227-00
YANN LUIZ IZIDORO NUNES	125.639-587-09



10º Ofício Firma

Acas

20/08/21

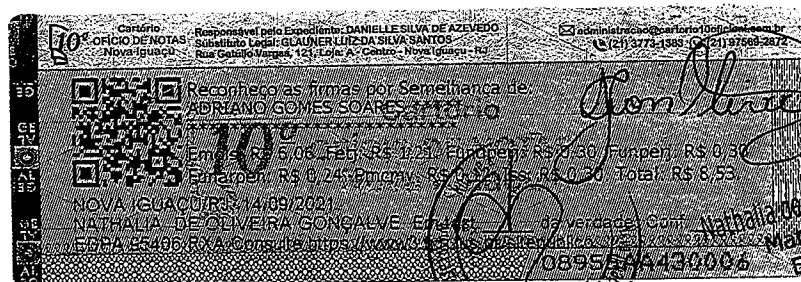

"ASSOCIAÇÃO DE PAIS E MESTRES DA ESCOLA MUNICIPAL DOUTOR JOSÉ FRÓES MACHADO"

CNPJ: 05.014.308/0001-00



ATA DE ELEIÇÃO

Ata da assembleia geral ordinária da associação de pais e mestres da Escola Municipal Doutor José Fróes às 9:30 horas do dia 20 de agosto de 2021, em primeira convocação, que foi realizada de forma on-line. A APM - ASSOCIAÇÃO DE PAIS E MESTRES DA ESCOLA MUNICIPAL DOUTOR JOSÉ FRÓES MACHADO, está situada à Rua Mônica, 157, bairro Valverde – Nova Iguaçu – Rio de Janeiro – CEP: 26.290-642. Foi presidida pelo Sr. Adriano Gomes Soares e pela secretaria a Sr.^a Iltis Santiago Campos Gonçalves.

Dando início às deliberações, foi lida a pauta da reunião que é a seguinte:

- a) Renovação da ATA da APM pelo período 2021/2023;
- b) Eleição da Diretoria (mandato 2021/2023);
- c) Eleição do Conselho Fiscal (mandato 2021/2023);
- d) Eleição do Conselho Deliberativo (mandato 2021/2023);
- e) Assuntos gerais.

Inicialmente foi deliberado o **primeiro item da pauta** (Renovação da ATA da APM pelo período 2021/2023), que tem como Presidente o Diretor Escolar Adriano Gomes Soares, nomeado para o cargo conforme portaria N° 956 de 29/12/2017. A presente assembleia teve por objetivo a renovação do período de vigência e a formação desta unidade executora, constituído por Diretoria Executiva, Conselho Fiscal e Conselho Deliberativo, tudo conforme Estatuto.

Passo seguinte foi deliberado o **segundo item da pauta** (Eleição da Diretoria 2021/2023, mandato compreendido entre 20/08/2021 e 19/08/2023) e de acordo com a previsão estatutária, foi deliberada a eleição ficando tal órgão assim composto:

Foi posto em deliberação o primeiro item da pauta que resultou na seguinte formação da Diretoria: **Presidente da Diretoria:** Adriano Gomes Soares, brasileiro, solteiro, não possui união estável, professor, nascido em onze de maio de mil novecentos e oitenta e dois, RG 20195914-5, expedido em 18/12/2017 (DETRAN), CPF 056.029.737-88, filho de Ananias Barbosa Soares e Marina Gomes Soares, residente a Rua Escalda 16, Jardim Carioca, Ilha do Governador/RJ, CEP: 21921-130 e-mail: soares.adriano.professor@gmail.com.

Concavalis

Adriano



Vice-Presidente da Diretoria: Michele de Souza Magalhães, brasileira, divorciada, não possui união estável, professora, nascida em quinze de novembro de mil novecentos e setenta e quatro, CNH 105302335 expedido em 14/03/2000, CPF 044.621.517-12, filha de Ney Soares Magalhães e Tânia Torres de Souza, residente a Rua Ministro Lafaiete de Andrade, 1683, Bloco 03 Apto 307, bairro Marco dois, Nova Iguaçu/RJ, CEP: 26261-220 e-mail: magalhaesmichele10@yahoo.com.br.

Tesoureira da Diretoria: Catia de Paula Lima, brasileira, solteira, não possui união estável, professora, nascida em nove de setembro de mil novecentos e setenta e sete, RG 11637857-1 emitido em 14/12/1995 (IFP), CPF 081.578.747-26, filha de Celso de Paula Lima e Carmelita de Paula Lima, residente a Rua Roque Barbosa 555, quadra: 6 casa: 71, bairro Jardim Bangu – Bangu/RJ, CEP 21863-425 e-mail: catiplima@hotmail.com.

Secretária da Diretoria: Iltis Santiago Campos Gonçalves, brasileira, casada, não possui união estável, professora, nascida em vinte e sete de abril de mil novecentos e sessenta e quatro, RG 06295443-3, expedida em 13/08/1991 (IFP), CPF 805.095.507-97, filha de Antônio Rodrigues Campos e Maria do Rosário Santiago Campos, residente a Rua Dário Veloso, 17, bairro Gramacho – Duque de Caxias/RJ, CEP: 25035-320, e-mail: iltis.goncalves@hotmail.com.

Presidente do Conselho Deliberativo: Adriano Gomes Soares, brasileiro, solteiro, não possui união estável, professor, nascido em onze de maio de mil novecentos e oitenta e dois, RG 20195914-5, expedido em 18/12/2017 (DETRAN), CPF 056.029.737-88, filho de Ananias Barbosa Soares e Marina Gomes Soares, residente a Praça Calcutá, 29 Apto 201, Freguesia, Ilha do Governador/RJ, CEP: 21910-010, e-mail: soares.adriano.professor@gmail.com.

Secretária do Conselho Deliberativo: Iltis Santiago Campos Gonçalves, casada, não possui união estável, professora, nascida em vinte e sete de abril de mil novecentos e sessenta e quatro, RG 06295443-3, expedida em 13/08/1991 (IFP), CPF 805095507-97, filha de Antônio Rodrigues Campos e Maria do Rosário Santiago Campos, residente a Rua Dário Veloso, 17, bairro Gramacho – Duque de Caxias/RJ, CEP: 23035-320, e-mail: iltis.goncalves@hotmail.com.

Conselheiros Membros efetivos: Janaína Rafaela de Abreu Borges, brasileira, casada, não possui união estável, professora, nascida em dez de outubro de mil novecentos e oitenta e nove, RG 24.058-185-0 emitido em 16/01/2006 (DETRAN), CPF 123.608.257-55, filha de Jupinajara Borges e Rosemeri Batista de Abreu, residente a Rua Maria Gomes Alves, 136, bairro Vilar dos Teles – São João de Meriti/RJ, e-mail: jan.nah@hotmail.com. Deise Alves de Sousa, brasileira, possui união estável, professora, nascida em dez de janeiro de mil novecentos e sessenta e sete, RG 075587055 expedido em 30/12/2009 (DETRAN), CPF 904.920.807-04, filha de Javan Alves de Sousa e Luiza Alves de Sousa, residente a Avenida Doutor Mario Guimarães,

concalves

Adriano

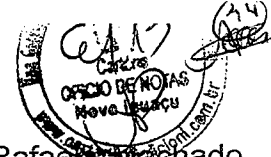

30, Apto: 301 Centro – Nova Iguaçu/RJ, e-mail: deisesousalobo@gmail.com. Rafaela Machado dos Santos, brasileira, solteira, não possui união estável, professora, nascida em três de fevereiro de mil novecentos oitenta e três, RG 12811588-8 expedido em 20/01/2015 (DETRAN), CPF 095.744.937-25, filha de José Elias dos Santos Filho e Vera Lúcia Machado dos Santos, residente a Rua Quito, 250, Bloco: 3 Apto: 303, bairro Penha – Rio de Janeiro/RJ, e-mail: famachado3@yahoo.com.br

Membros suplentes: Daniel Lima de Albuquerque, brasileiro, casado, não possui união estável, Auxiliar Administrativo III, nascido em dezessete de julho de mil novecentos e setenta e seis, RG 11651737-3 expedido em 04/07/2013 (DETRAN), CPF 053.510.677-73, filho de José Tenório de Albuquerque e Dalva de Lima, residente a Rua Recife, 75, casa 05, bairro Juscelino, Mesquita/RJ, e-mail: dwb.albuquerque@hotmail.com. Elizabeth Gonçalves, brasileira, solteira, não possui união estável, Auxiliar de Departamento De Pessoal, mãe de aluno, nascida em oito de janeiro de mil novecentos e setenta e nove, RG 10809082-6, expedido em 20/02/2002 (Detran), CPF 037.528.147-99, filha de Fabiana Maria Gonçalves, residente a Rua Ana Clara, 110, bloco 11 Apto 403, bairro Jardim Palmares – Nova Iguaçu/RJ, e-mail: begon.alves@gmail.com.

Presidente do conselho fiscal Magali Losana Lessa de Andrade, brasileira, casada, não possui união estável, professora, nascida em sete de março de mil novecentos e setenta e oito, CNH 12385766-6, expedido em 14/12/2015, CPF 083.784.847-42, filha de Ocozias Lessa e Sonia Maria Lessa, residente a Rua Universal, 124, bairro Jardim Pitoresco – Nova Iguaçu/RJ, e-mail: magalilosana@hotmail.com.

Conselheiros Efetivos: Carmen Mariana Olice, brasileira, divorciada, não possui união estável, Do lar, mãe de aluno, nascida em sete de julho de mil novecentos e oitenta, RG 11434105-0 expedido em 11/09/2014 (DETRAN), CPF 090.771.087-50, filha de Reginaldo José Olice e Carmen Tereza Olice, residente a Rua Bruno de Oliveira Marzullo, nº 102, bairro: Valverde – Nova Iguaçu/RJ, e-mail: mariana-olice@hotmail.com. Bárbara Hellen França Mendes de Aquino, brasileira, casada, não possui união estável, professora, nascida em vinte e três de outubro de mil novecentos e setenta e sete, CNH 10849528-8 expedido em 25/02/2015 (DETRAN), CPF 076.819.557-80, filha de Wilson Sacramento Mendes e Ilzineia França, residente a Rua Gidione Miranda, s/n, Lote 13 Quadra 21 bairro Campo Alegre – Nova Iguaçu/RJ, e-mail: deusa.dourada77@gmail.com. Janete Teixeira Caetano de Medeiros, brasileira, casada, não possui união estável, professora, nascida em oito de agosto de mil novecentos e setenta e seis, RG 1010069160-9, expedido em 07/05/2001 (DETRAN), CPF 037.470.707-36, filha de Arthu Teixeira Caetano e Jovita Dionizio de Campos, residente a Rua Carataí, 177, Jardim Palmares - Nova Iguaçu/RJ, e-mail: jtcaetano@yahoo.com.br.

Concaval

Agora

2022/127219--



Transferência de Notas e RGI Estado do Rio de Janeiro - Prefeitura Municipal de Duque de Caxias - RJ

Reconheço a(s) firma(s) por AUTENTICIDADE:
ILIS SANTIAGO CAMPOS GONCALVES

Duque de Caxias - RJ, 10/09/2021
 Valor: R\$ 5.750,00 - Seio: EDXL01045/004

Em test. da verdade. Conf. por:
MATILY DE SILVA LEITE LOPES - SUBSTITUTA

Consulte a validade do seio em:
<https://www3.tjrj.jus.br/sitepublico>



REGISTRO CIVIL DE PESSOA JURIDICA

REDES, no dia 02/09/2021, sob nº 29753, e
 REDES nº 27918, no livro A-76, Averb.
 Nº 010/ACUJ, de 03/2021.

Subscv. e Assin. _____
 Emols: R\$0,00, Empl: R\$0,00, Fund: R\$0,00, Funp: R\$0,00
 Fund: R\$0,00, Pmc: R\$0,00, Iss: R\$0,00 Total: R\$0,00

EDXS 19454 DEX Consulte em www4.tjrj.us.br/Portal/ExtraJudicial/consultas

08955844



Adv. **ANITA DEARA**
 Estado do Rio de Janeiro
 Mat. 9411438

LISTA DE QUALIFICAÇÃO DA DIRETORIA ELEITA NA ASSEMBLEIA REALIZADA EM 20/08/2021.

2022/127219 - -

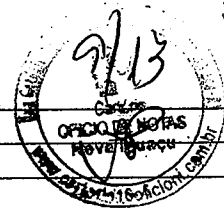

NOME: Adriano Gomes Soares
CARGO: Presidente da Diretoria
FILIAÇÃO: Ananias Barbosa Soares e Marina Gomes Soares
NACIONALIDADE: Brasileiro
ESTADO CIVIL: Solteiro
UNIÃO ESTÁVEL: () POSSUI (X) NÃO POSSUI
PROFISSÃO: Professor
DATA DE NASCIMENTO: Onze de maio de mil novecentos e oitenta e dois
CPF: 056.029.737-88
RG: 20195914-5
ENDEREÇO: Rua Escalda 16, Jardim Carioca, Ilha do Governador/RJ, CEP: 21921-130
EMAIL: soares.adriano.professor@gmail.com

NOME: Michele de Souza Magalhães
CARGO: Vice-Presidente da Diretoria
FILIAÇÃO: Ney Soares Magalhães e Tânia Torres de Souza
NACIONALIDADE: Brasileira
ESTADO CIVIL: Divorciada
UNIÃO ESTÁVEL: () POSSUI (X) NÃO POSSUI
PROFISSÃO: Professora
DATA DE NASCIMENTO: Quinze de novembro de mil novecentos e setenta e quatro
CPF: 044.621.517-12
RG: 10530233-5
ENDEREÇO: Rua Ministro Lafaiete de Andrade, 1683, Bloco 03 Apto 307, bairro Marco dois, Nova Iguaçu/RJ
EMAIL: magalhaesmichele10@yahoo.com.br

NOME: Catia de Paula Lima
CARGO: Tesoureira da Diretoria
FILIAÇÃO: Celso de Paula Lima e Carmelita de Paula Lima
NACIONALIDADE: Brasileira
ESTADO CIVIL: Solteira
UNIÃO ESTÁVEL: () POSSUI (X) NÃO POSSUI
PROFISSÃO: Professora
DATA DE NASCIMENTO: Nove de setembro de mil novecentos e setenta e sete
CPF: 081.578.747-26
RG: 1.1637857-1
ENDEREÇO: Rua Roque Barbosa 555, quadra 6 casa 71, bairro Jardim Bangu - Bangu/RJ
EMAIL: catiplima@hotmail.com

NOME: Iltilis Santiago Campos Gonçalves
CARGO: Secretária da Diretoria
FILIAÇÃO: Antônio Rodrigues Campos e Maria do Rosário Santiago Campos
NACIONALIDADE: Brasileira
ESTADO CIVIL: Casada
UNIÃO ESTÁVEL: () POSSUI (X) NÃO POSSUI
PROFISSÃO: Professora
DATA DE NASCIMENTO: Vinte e sete de abril de mil novecentos e sessenta e quatro
CPF: 805.095.507-97
RG: 06295443-3
ENDEREÇO: Rua Dário Veloso, 17, bairro Gramacho - Duque de Caxias/RJ
EMAIL: iltilis.goncalves@hotmail.com

10º Ofício Firma

Nova Iguaçu, 20 de agosto de 2021.

ADRIANO GOMES SOARES
PRESIDENTE DA DIRETORIA

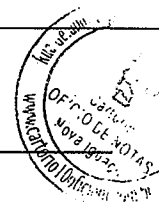

Reconheço as firmas por Semelhança de
ADRIANO GOMES SOARES
Emissão: R\$ 6,06; Fcct: R\$ 1,21; Fundpct: R\$ 0,30; Funper: R\$ 0,30
Fundpct: R\$ 0,24; Pmov: R\$ 0,12; Us: R\$ 0,99; Total: R\$ 8,53
NOVA IGUAÇU/RJ - 14/08/2021.
NATHALIA DE OLIVEIRA GONCALVES - Em: tes da verdade: Cont.
EDPA 95405 GPN consulte: https://www3.trilipia.com.br/asp/impedico...
Escritório: 194/22564
Nathalia de Oliveira Gonçalves
Escritório: 194/22564

LISTA DE QUALIFICAÇÃO DO CONSELHO FISCAL ELEITO NA
ASSEMBLÉIA REALIZADA EM 20/08/2021.

2022/127219 - -



NOME: Magali Losana Lessa de Andrade
CARGO: Presidente do Conselho Fiscal
FILIAÇÃO: Ocozias Lessa e Sonia Maria Lessa
NACIONALIDADE: Brasileira
ESTADO CIVIL: Casada
UNIÃO ESTÁVEL: () POSSUI (X) NÃO POSSUI
PROFISSÃO: Professora
DATA DE NASCIMENTO: 07/03/1978
CPF: 083.784.847-42
RG: 12385766-6 - CNH
ENDEREÇO: Rua Universal, 124, bairro Jardim Pitoresco – Nova Iguaçu/RJ
EMAIL: magalilosana@hotmail.com

NOME: Carmen Mariana Olice
CARGO: Membro efetivo do Conselho Fiscal
FILIAÇÃO: Reginaldo José Olice e Carmen Tereza Olice
NACIONALIDADE: Brasileira
ESTADO CIVIL: Divorciada
UNIÃO ESTÁVEL: () POSSUI (X) NÃO POSSUI
PROFISSÃO: Do lar
DATA DE NASCIMENTO: 07/07/1980
CPF: 090.771.087-50
RG: 11434105-0
ENDEREÇO: Rua Bruno de Oliveira Marzullo, nº 102, bairro: Valverde – Nova Iguaçu/RJ
EMAIL: mariana-olice@hotmail.com

NOME: Bárbara Hellen França Mendes de Aquino
CARGO: Membro efetivo do Conselho Fiscal
FILIAÇÃO: Wilson Sacramento Mendes e Ilzineia França
NACIONALIDADE: Brasileira
ESTADO CIVIL: Casada
UNIÃO ESTÁVEL: () POSSUI (X) NÃO POSSUI
PROFISSÃO: Professora
DATA DE NASCIMENTO: 23/10/1977
CPF: 076.819.557-80
RG: 10849528-8 - CNH
ENDEREÇO: Rua Gidione Miranda, s/n, Lote 13 Quadra 21 bairro Campo Alegre – Nova Iguaçu/RJ
EMAIL: deusa.dourada77@gmail.com

NOME: Janete Teixeira Caetano de Medeiros
CARGO: Membro efetivo do Conselho Fiscal
FILIAÇÃO: Arthur Teixeira Caetano e Jovita Dionizio de Campos
NACIONALIDADE: Brasileira
ESTADO CIVIL: Casada
UNIÃO ESTÁVEL: () POSSUI (X) NÃO POSSUI
PROFISSÃO: Professora
DATA DE NASCIMENTO: Oito de agosto de mil novecentos e setenta e seis
CPF: 037.470.707-36
RG: 1010069160-9
ENDEREÇO: Rua Carataí, 177, Jardim Palmares – Nova Iguaçu/RJ
EMAIL: jtcaetano@yahoo.com.br

Ass

**ASSOCIAÇÃO DE PAIS E MESTRES DA ESCOLA MUNICIPAL DR JOSÉ FRÓES
MACHADO**

CNPJ: 05.014.308/0001-00

ATA DE PRESTAÇÃO DE CONTAS

Aos vinte dias do mês de agosto de dois mil e dois, com início às dez horas e encerramento às onze horas, em primeira convocação, nesta cidade, no estado do Rio de Janeiro, situada na Rua Mônica, nº 157, Valverde, Nova Iguaçu/RJ. Reuniram-se em ASSEMBLÉIA GERAL ORDINÁRIA os professores, funcionários e pais de alunos, bem como pessoas da Comunidade interessadas nos problemas da educação, com a finalidade de aprovar parecer de prestação de contas da Associação de Pais e Mestres da Escola Municipal Doutor José Fróes Machado, CNPJ 05.014.308/0001-00. Dando início aos trabalhos com os membros da Diretoria Executiva e do Conselho Fiscal foi lido o levantamento de prioridades de aquisições que foram realizadas com recursos transferidos pelo Programa Dinheiro Direto na Escola (PDDE) Educação Básica e Mais Educação. Dando atendimento ao item da ordem do dia, o senhor Adriano Gomes Soares, Presidente, explicou que as verbas estão divididas em capital e custeio, para aquisição de bens e serviços conforme resoluções FNDE nº 09 de 2011, nº 07 de 12 de abril de 2012, e devendo ser empregadas: PRIMEIRO na aquisição de material permanente necessário ao funcionamento da Unidade Escolar; SEGUNDO na manutenção, conservação e pequenos reparos; TERCEIRO na implementação do Projeto Político Pedagógico e no desenvolvimento de atividades educacionais. Os valores liberados do PDDE Mais Educação foram reprogramados R\$ 92.743,79 para custeio e R\$ 57.712,44 para capital, totalizando R\$ 150.456,23, usando a verba de custeio e capital. As prioridades acima apresentadas foram adquiridas durante o presente exercício, de acordo com as sugestões dadas pelos professores na Reunião Pedagógica do dia 15/03/2021. Esgotado o assunto o Presidente da Diretoria Executiva Sr. Adriano Gomes Soares ofereceu a palavra a manifestação por parte dos presentes, porem não houve manifestação por parte dos presentes. Agradeceu a presença de todos na reunião dando declarada encerrada, e eu Itis Santiago Campos Gonçalves, Secretária da Diretoria Executiva lavrei a presente Ata que vai por mim assinada e pelos presentes em lista de presença anexa a essa Nova Iguaçu, 20 de agosto de 2021.



ESTADO DO RIO DE JANEIRO
PREFEITURA DA CIDADE DE NOVA IGUAÇU
SECRETARIA MUNICIPAL DE EDUCAÇÃO

PARECER DO CONSELHO FISCAL

Conselho Fiscal aprovado em Assembleia Geral de 20/08/2021, conforme lavrado em Livro Ata às folhas nº. 45.

APM do (a) E.M. Doutor José Fróes Machado

Município: NOVA IGUAÇU

A presente Prestação de contas, do PDDE/MAIS EDUCAÇÃO, foi submetida à consideração da Assembleia Geral Ordinária do dia 28/08/2021. Sendo analisada e aprovada pelos Membros do Conselho Fiscal.

NOVA IGUAÇU, 31 de dezembro de 2021

Assinaturas dos Membros do Conselho Fiscal

<u>Barbara Kellen J.M. do Aguiar</u>	<u>Barbara Kellen J.M. do Aguiar</u>	<u>Prof. II</u>	<u>10/696360-7</u>
Nome Legível	Assinatura	Cargo ou Situação	Mat. ou RG

<u>Mozali Bezerra Besen de Andrade</u>	<u>Mozali Besen de Andrade</u>	<u>OE</u>	<u>10/693.568-8</u>
Nome Legível	Assinatura	Cargo ou Situação	Mat. ou RG

<u>Cristina Elizabeth S. Santos</u>	<u>Cristina Elizabeth S. Santos</u>	<u>Prof. AEE</u>	<u>10/712.049-6</u>
Nome Legível	Assinatura	Cargo ou Situação	Mat. ou RG

<u>Grazieli de Almeida Silveira Aguiar</u>	<u>Grazieli de Almeida S. Aguiar</u>	<u>Prof II</u>	<u>10/708.361-1</u>
Nome Legível	Assinatura	Cargo ou Situação	Mat. ou RG

<u>Cristina Silva Fogaça</u>	<u>Cristina Silva Fogaça</u>	<u>Prof. II</u>	<u>13/715.045-1</u>
Nome Legível	Assinatura	Cargo ou Situação	Mat. ou RG

<u>Pônica Fogaça Silveira</u>	<u>Pônica Fogaça Silveira</u>	<u>Prof. II</u>	<u>10/694098</u>
Nome Legível	Assinatura	Cargo ou Situação	Mat. ou RG