



RIO DE JANEIRO
PREFEITURA DA CIDADE DE NOVA IGUAÇU

FOLHA DE ROSTO DO PROCESSO

DADOS DO PROCESSO

Número Processo: 2024/038197	Setor do Usuário: PROTOCOLO	Data de Entrada 29/02/2024 13:20:45
Secretaria de Abertura SEMED - SECRETARIA MUNICIPAL DE EDUCACAO		
Email	Nº de Processo Externo 07/10.0990/24	

OBS.: Esse processo pode possuir 2 (duas) numerações. O campo NÚMERO DE PROCESSO EXTERNO será usado para a Tramitação na numeração já existente e que tramita fora do Paço Municipal. Observando que os dois números tramitam em conjunto.

Assunto: PRESTAÇÃO DE CONTAS
Complemento: PRESTAÇÃO DE CONTAS DE RECURSOS DO PROGRAMA DO PDDE BÁSICO/ FNDE - E.M. DR. JOSÉ FRÓES MACHADO



Número Processo: 2024/038197	Setor do Usuário: PROTOCOLO	Data de Entrada 29/02/2024 13:20:46
--	--------------------------------	--

DADOS DO INTERESSADO

Interessado PROTOCOLO	
Requerente PROTOCOLO	Tipo de Interessado SETOR
Telefone(1)\Contato(1)	Telefone(2)\Contato(2)

DOCUMENTOS ANEXADOS E NÃO ANEXADOS

Documentos	Observação	Anexado
SF		

Assinatura: _____

Usuário da criação do processo: TANIASENRA



RIO DE JANEIRO
PREFEITURA DA CIDADE DE NOVA IGUAÇU

Número Processo
2024/038197

Data Abertura
29/02/2024 13:20:46

Assunto
PRESTAÇÃO DE CONTAS

Interessado
PROTOCOLO

Complemento
PRESTAÇÃO DE CONTAS DE RECURSOS DO PROGRAMA DO PDDE BÁSICO/ FNDE - E.M. DR. JOSÉ FRÓES MACHADO

Utilize o QRCode para consultar o seu processo.
Para consultar o andamento do Processo acesse o Portal do Contribuinte <http://novaiguacu.rj.gov.br/contribuinte>.
Atendimento Empresarial: empresarial.semef@novaiguacu.rj.gov.br
Atendimento Imobiliário: cac@novaiguacu.rj.gov.br

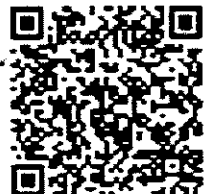



ESTADO DO RIO DE JANEIRO
PREFEITURA DA CIDADE DE NOVA IGUAÇU
SECRETARIA MUNICIPAL DE EDUCAÇÃO

OFÍCIO Nº. 25/E.M. Doutor José Fróes Machado/2024. Nova Iguaçu, 28 de fevereiro de 2024.

ASSUNTO: PRESTAÇÃO DE CONTAS DE RECURSOS DO PROGRAMA PDDE/BÁSICO FNDE.

A.P.M. DA ESCOLA MUNICIPAL DOUTOR JOSÉ FRÓES MACHADO

CIDADE: NOVA IGUAÇU / RJ

Apresentamos a V. Exa., devidamente relacionados os comprovantes das despesas efetuadas por conta do recurso, no valor de R\$ 54.475,24 (cinquenta e quatro mil, quatrocentos e setenta e cinco reais e vinte e quatro centavos) referente ao saldo reprogramando do exercício anterior, rendimento de Aplicação financeira e valores creditados pelo FNDE recebidos em 01/01/2023 e 31/12/2023, movimentados na conta bancária nº. 24187-3 e na conta bancária nº. 52088-8 aberta no Banco do Brasil (BB) Agência 1576.

Instruem a presente Prestação de Contas os seguintes documentos:

1. Ofício Inicial;
2. REX;
3. Demonstrativo da Execução da Receita e da Despesa e de Pagamentos Efetuados;
4. Relação de Bens Adquiridos;
5. Planilha de Consolidação de Pesquisa de Preços;
6. Termo de Doação;
7. Conciliação Bancária;
8. Extratos Bancários da Conta Corrente e Aplicação Financeira de janeiro a dezembro de 2023;
9. Cópia das Notas Fiscais e dos Recibos de Prestação de Serviços e seus respectivos orçamentos;
10. Cópia dos Canhotos dos Cheques;
11. Cópia dos Cheques;
12. Justificativas;
13. Ata Final;
14. Ata da APM;
15. Parecer do Conselho Fiscal Original.

Respeitosamente,

Adriano Gomes Soares
Diretor Geral
Matr 11/712.985-1

Diretor (a) Geral

A.

Maria Virgínia Andrade Rocha.

Secretária Municipal de Educação de Nova Iguaçu

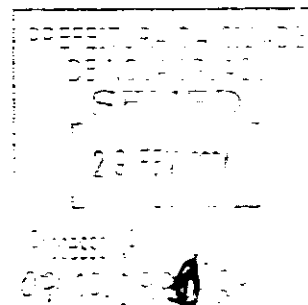



Relatório de Situação da Escola
Dados da Escola

Cod. Escola:	33132623	Nome Escola:	E M DR JOSE FROES MACHADO
UF:	RJ	Município:	NOVA IGUAÇU
Nível Ensino		Rede de Ensino:	ADMINISTRAÇÃO PÚBLICA MUNICIPAL
TOTAL		Qtd Alunos	833

Unidade Executora Própria (UEX)

Executora:	APM ESCOLA MUNICIPAL DR JOSE FROES MACHADO	CNPJ:	05.014.308/0001-00	UF:	RJ	Município:	NOVA IGUAÇU
-------------------	--	--------------	--------------------	------------	----	-------------------	-------------

Dados Bancários

Programa/Ação	Banco	Agência	Conta	Saldo	Solicitação	Fase de solicitação	Ocorrência
PDDE	001	1576	0000241873	873,07	ABRIR CONTA	SOLICITAÇÃO FINALIZADA	-
PDDE-EDUCAÇÃO INTEGRAL	001	1576	0000242713	67.741,54	ALTERAR RAZAO	SOLICITAÇÃO FINALIZADA	-
PDDE/PDE-ESCOLA	001	1576	000025486X	0,01	ALTERAR RAZAO	SOLICITAÇÃO FINALIZADA	-
PDDE	001	1576	0000520888	53.213,32	ABRIR CONTA	SOLICITAÇÃO FINALIZADA	-
PDDE QUALIDADE	001	1576	0000534609	22.984,04	ABRIR CONTA	SOLICITAÇÃO FINALIZADA	-
PDDE ESTRUTURA	001	1576	0000535303	6.646,46	ABRIR CONTA	SOLICITAÇÃO FINALIZADA	-

Situação da Unidade Executora Própria (UEX)

Dados Cadastrais	Não há pendência quanto ao cadastro da UEX, uma vez que o mandato do dirigente está vigente. Entretanto, solicitamos que verifiquem se os dados referentes ao percentual, e-mail e telefone necessitam de atualização.
Mandato do dirigente	Início do mandato:02/01/2023 Fim do mandato:02/01/2025
Prestação de Contas	Não consta, na base de dados do FNDE, pendência de prestação de contas de recursos do PDDE, ou de suas ações agregadas.

Situação da Entidade Executora - EEx (Prefeitura Municipal e Secretaria Estadual de Educação)

Adesão ao PDDE	A Entidade Executora - EEx (Prefeitura Municipal e Secretaria Estadual de Educação) aderiu ao PDDE neste exercício. Data de adesão: 01/05/2023
Prestação de Contas	Não consta, na base de dados do FNDE, pendência de prestação de contas de recursos do PDDE.

Destinação	VI Devido Custeio	VI Devido Capital	VI Devido Total	VI Ajuste Custeio	VI Ajuste Capital	VI Ajuste Total	VI Final Devido Total	VI Pago Custeio	VI Pago Capital	Valor Pago Total	Data Ord. Pgto
PDDE / PDDE Basico - 2 Parcela	3.806,00	5.709,00	9.515,00	0,00	0,00	0,00	9.515,00	3.806,00	5.709,00	9.515,00	02/05/2023
PDDE / PDDE Basico - 1 parcela	3.806,00	5.709,00	9.515,00	0,00	0,00	0,00	9.515,00	3.806,00	5.709,00	9.515,00	02/05/2023
Subtotal	7.612,00	11.418,00	19.030,00	0,00	0,00	0,00	19.030,00	7.612,00	11.418,00	19.030,00	-
PDDE QUALIDADE / Educacao e Familia 2023	3.000,00	0,00	3.000,00	0,00	0,00	0,00	3.000,00	3.000,00	0,00	3.000,00	10/10/2023

Destinação	VI Devido Custeio	VI Devido Capital	VI Devido Total	VI Ajuste Custeio	VI Ajuste Capital	VI Ajuste Total	VI Final Devido Total	VI Pago Custeio	VI Pago Capital	Valor Pago Total	Data Ord. Pcto
PDDE QUALIDADE / Educacao Conectada 2023	2.640,00	1.252,00	3.892,00	0,00	0,00	0,00	3.892,00	2.640,00	1.252,00	3.892,00	06.12.2023
PDDE QUALIDADE / PDDE Compromisso - Cantinho da Leitura	3.458,00	1.482,00	4.940,00	0,00	0,00	0,00	4.940,00	3.458,00	1.482,00	4.940,00	13.12.2023
Subtotal	9.098,00	2.734,00	11.832,00	0,00	0,00	0,00	11.832,00	9.098,00	2.734,00	11.832,00	-
Total Geral	16.710,00	14.152,00	30.862,00	0,00	0,00	0,00	30.862,00	16.710,00	14.152,00	30.862,00	-

FNDE

FUNDO NACIONAL DE DESENVOLVIMENTO DA EDUCAÇÃO
DIRETORIA FINANCEIRA
COORDENAÇÃO-GERAL DE CONTABILIDADE E ACOMPANHAMENTO DE PRESTAÇÃO DE CONTAS

PRESTAÇÃO DE CONTAS
DEMONSTRATIVO DA EXECUÇÃO DA RECEITA E DA DESPESA E DE PAGAMENTOS EFETUADOS

01 - Programa/Ação PDDE EDUCAÇÃO BÁSICA	02 - Exercício 2023
03 - Nome A.P.M da E.M. Doutor José Fróes Machado	04 - Número do CNPJ 05.014.308/0001-00
05 - Endereço Rua Mônica, 157 - Valverde.	06 - Município NOVA IGUAÇU
	07 - UF RJ
	Valor: 4.093,50

BLOCO 2 - SINTENSE DA EXECUÇÃO DA RECEITA E DA DESPESA (R\$)

08 - Saldo Reprogramado do Exercício Anterior		09 - Valor Creditado pelo FNDE no Exercício		10 - Recursos Próprios		11 - Rendimento de Aplicação Financeira		12 - Devolução de Recursos ao FNDE (-)			
Custeio	Capital	Custeio	Capital	Custeio	Capital	Custeio	Capital	Custeio	Capital		
20.821,36	18.678,02	12.030,25	8.020,17	0,00	0,00	0,00	3.054,50	0,00	0,00		
13 - Valor Total da Receita		14 - Valor da Despesa Realizada (-)		15 - Saldo a Reprogramar para o Exercício Seguinte		16 - Saldo Devolvido		17 - Período de Execução		18 - Nº de Escolas Atendidas	
Custeio	Capital	Custeio	Capital	Custeio	Capital	Custeio	Capital	Custeio	Capital		
32.851,61	29.752,69	539,26	7.569,80	32.312,35	22.162,89	0,00	0,00	01/01/2023			01
28.433,36	34.184,52			26.874,10	26.599,42			31/12/2023			

BLOCO 3 - PAGAMENTOS EFETUADOS

19 - Item	20 - Nome do Favorecido	21 - CNPJ ou CPF	22 - Tipo de Bens e Materiais Adquiridos ou Serviços Contratados	23 - Origem R\$ (*)	24 - Nat. Desp.	25 - Documento		26 - Pagamento		27 - Valor (R\$)	
						Tipo	Número	Data	Nº Ch/OB		Data
01	Casas Bahia S/A	33.041.260/1630-39	TV 75" Crystal UHD 4k	FNDE	K	NF	035838241	22/06/23	110852	22/06/2023	5.568,00
02	Casas Bahia S/A	33.041.260/1630-39	Torre de som 1900 w	FNDE	K	NF	062811	22/06/23	110856	22/06/2023	1.799,00
03	Casas Bahia S/A	33.041.260/1630-39	Suporte fixo universal 10 a 71	FNDE	K	NF	062812	22/06/23	110854	22/06/2023	22,90
04	Kallunga SA	43.283.811/0161-53	Suporte para TV tri-articulado 32 a 70	FNDE	K	NF	041336	14/08/23	129574	14/08/2023	199,90
05	Kallunga AS	43.283.811/0161-53	Cabo HDMI 2.0 c/ 5,0 m; cabo extensor USB 2.0 c/ 1,8 m	FNDE	C	NF	041337	14/08/23	129576	14/08/2023	82,80
06	Danielo Silva de Azevedo	000.023.937-06	Pagamento: custas de Cartório para a APM	FNDE	C	NF	481274113	10/07/23	71.001	10/07/2023	450,46
28 - TOTAL											0.129,00

BLOCO 4 - AUTENTICAÇÃO

Novo Iguaçu, 31 de dezembro de 2023

Adriano Gomes Soares,
Diretor Geral,
Matr. 11/17 985-1

Adriano Gomes Soares,
Diretor Geral,
Matr. 11/17 985-1

2024/03/14/11

RELAÇÃO DE BENS ADQUIRIDOS OU PRODUZIDOS

BLOCO 1 - IDENTIFICAÇÃO		02 - Exercício 2023					
01 - Programa/Ação PDDE BÁSICO		04 - N.º do CNPJ 05.014.308/0001-00					
03 - Nome A.P.M da E.M. Doutor José Fróes Machado		06 - Município NOVA IGUAÇU					
05 - Endereço Rua Mônica, 157 - Valverde		07 - UF RJ					
BLOCO 2 - IDENTIFICAÇÃO DOS BENS ADQUIRIDOS OU PRODUZIDOS							
08 - Documento		09 - Especificação dos Bens					
10 - Quantidade		11 - Valor (R\$)					
Unitário		Total					
NF	035898241	22/06/23	TV "75" Crystal UHD 4k Samsung	01	5.568,00	5.568,00	
NF	062811	22/06/23	Torre de som 1900 w AMVOX	01	1.799,00	1.799,00	
NF	062812	22/06/23	Suporte fixo universal 10 a 71 SBRUB 750 BRASFORMA	01	22,90	22,90	
NF	041336	14/08/23	Suporte para TV tri-articulado 32 a 70 28 37 529 M	01	199,90	199,90	
NF	041337	14/08/23	Cabo HDMI 2.0 c/ 5,0m PREMIUM PM 005 App-tech	01	69,90	69,90	
NF	041337	14/08/23	Cabo extensor USB 2.0 c/ 1,8m W 1026 Multilaser	01	12,90	12,90	
12 - TOTAL					R\$ 7.072,00		
BLOCO 3 - AUTENTICAÇÃO				Adriano Gomes Soares Diretor Geral Matr. 11/12.885-1		Adriano Gomes Soares Diretor Geral Matr. 11/12.885-1	
Nova Iguaçu, 31 de dezembro de 2023 Local e Data				Adriano Gomes Soares Matr. 11/12.885-1		Assuntora de(a) Dirigente ou do Representante Legal da Unidade Assuntora Próxima ou Titularidade Mantenedora	



Programa Dinheiro Direto na Escola (PDDE)

Fundo Nacional de Desenvolvimento da Educação

CONSOLIDAÇÃO DE PESQUISAS DE PREÇOS

BLOCO I - IDENTIFICAÇÃO DA UNIDADE EXECUTORA PRÓPRIA (Uex)

01 - Razão Social	A.P.M da E.M. Doutor José Frões Machado
02 - CNPJ	05.014.308/0001-00

BLOCO II - IDENTIFICAÇÃO DOS PROPONENTES (Fornecedores de produtos ou prestadores de serviços)

03 - Razão Social do Proponente (A)	Grupo Casas Bahia S/A	03 - Razão Social do Proponente (C)	Carrefour Comércio e Indústria Ltda
04 - CNPJ do Proponente (A)	33.041.260/0652-90	04 - CNPJ do Proponente (C)	45.543.915/0846-95

BLOCO III - PROPOSTAS (R\$ 1,00)

05 - Item	06 - Descrição dos Produtos e Serviços	07 - Unid.	08 - Quant.	09 - Valor Proponente (A)	10 - Valor Proponente (B)	11 - Valor Proponente (C)
01	TV "75" Crystal UHD 4k Samsung	Unidade	01	R\$ 5.568,00	R\$ 5.899,00	R\$ 5.998,95
				12 - Valor Total da Proposta com Desconto	PropONENTE (B)	PropONENTE (C)
				R\$ 5.568,00	R\$ 5.899,00	R\$ 5.998,95
				13 - Valor Total da Proposta com Desconto		

BLOCO IV - APURAÇÃO DAS PROPOSTAS

14 - Item de Menor Valor

- Proponente (A) Todos
- Proponente (B)
- Proponente (C)

15 - Valor Total dos Itens de Menor Valor
R\$ 5.568,00

BLOCO V - AUTENTICAÇÃO

17 - Local e Data

Nova Iguaçu, 31 de dezembro de 2023.

18 - Nome do Dirigente ou do Representante Legal da UI x
Adriano Gomes Soares

Assinatura do Dirigente ou do Representante Legal da UI x
Adriano Gomes Soares
Diretor Geral
Matr. 11/712 483-1

19 - Valor Total R\$ 5.568,00

20 - Assinatura do Dirigente ou do Representante Legal da UI x

Assinatura do Dirigente ou do Representante Legal da UI x
Adriano Gomes Soares
Diretor Geral
Matr. 11/712 483-1

2024/038197 - -



Programa Dinheiro Direto na Escola (PDDE)

Fundo Nacional de Desenvolvimento da Educação

CONSOLIDAÇÃO DE PESQUISAS DE PREÇOS

BLOCO I - IDENTIFICAÇÃO DA UNIDADE EXECUTORA PRÓPRIA (Uex)

01 - Razão Social	02 - CNPJ
A.P.M da E.M. Doutor José Froes Machado	05.014.308/0001-00

BLOCO II - IDENTIFICAÇÃO DOS PROPONENTES (Fornecedores de produtos ou prestadores de serviços)

03 - Razão Social do Proponente (A)	03 - Razão Social do Proponente (C)
Casa e Vídeo S/A	Magazine Luiza S/A
04 - CNPJ do Proponente (A)	04 - CNPJ do Proponente (C)
11.114.284/0001-63	47.960.950/1088-36

BLOCO III - PROPOSTAS (R\$ 1,00)

05 - Item	06 - Descrição dos Produtos e Serviços	07 - Unid	08 - Quant	09 - Valor Proponente (A)	10 - Valor Proponente (B)	11 - Valor Proponente (C)
01	Torre de som 1900 w AMVOX	Unidade	01	R\$ 1.849,00	R\$ 1.799,00	R\$ 1.879,91
				Proponente (A)	Proponente (B)	Proponente (C)
				R\$ 1.849,00	R\$ 1.799,00	R\$ 1.879,91
				12 - Valor Total da Proposta	13 - Valor Total da Proposta com Desconto	
				R\$ 1.849,00	R\$ 1.799,00	

BLOCO IV - APURAÇÃO DAS PROPOSTAS

14 - Item de Menor Valor

Proponente (A)

Proponente (B) Todos

Proponente (C)

15 - Valor Total dos Itens de Menor Valor

R\$ 1.799,00

BLOCO V - AUTENTICAÇÃO

17 Local e Data

Nova Iguaçu, 31 de dezembro de 2024

18 Nome do Dirigente ou do Representante Legal da UE x

Adriano Gomes Soares

Diretor Geral

Matr: 11/712.986-1

19 Assinatura do Dirigente ou do Representante Legal da UE x

Adriano Gomes Soares

Diretor Geral

Matr: 11/712.986-1

10 Valor Total R\$ R\$ 1.799,00

2024/038197 - -



Programa Dinheiro Direto na Escola (PDDE)

Fundo Nacional de Desenvolvimento da Educação

CONSOLIDAÇÃO DE PESQUISAS DE PREÇOS

BLOCO I - IDENTIFICAÇÃO DA UNIDADE EXECUTORA PRÓPRIA (Uex)

01 - Razão Social: A.P.M da E.M. Doutor José Fróes Machado
 02 - CNPJ: 05.014.308/0001-00

BLOCO II - IDENTIFICAÇÃO DOS PROPONENTES (Fornecedores de produtos ou prestadores de serviços)

03 - Razão Social do Proponente (A): Casa e Vídeo S/A
 03 - Razão Social do Proponente (B): Carrefour Comércio e Indústria Ltda
 03 - Razão Social do Proponente (C): Grupo Casas Bahia S.A
 04 - CNPJ do Proponente (A): 11.114.284/0001-63
 04 - CNPJ do Proponente (B): 45.543.915/0846-95
 04 - CNPJ do Proponente (C): 33.041.260/0652-90

BLOCO III - PROPOSTAS (R\$ 1,00)

05 - Item	06 - Descrição dos Produtos e Serviços	07 - Unit	08 - Quant	09 - Valor Proponente (A)	10 - Valor Proponente (B)	11 - Valor Proponente (C)
01	Suporte fixo universal 10 a 71 SBRUB 750 BRASFORMA	Unidade	01	R\$ 29,99	R\$ 36,91	R\$ 22,90
				Proponente (A) R\$ 29,99	Proponente (B) R\$ 36,91	Proponente (C) R\$ 22,90
				12 - Valor Total da Proposta		
				13 - Valor Total da Proposta com Desconto		

BLOCO IV - APURAÇÃO DAS PROPOSTAS

14 - Item de Menor Valor

Proponente (A)

Proponente (B)

Proponente (C) Todos

R\$ 22,90

15 - Valor Total dos Itens de Menor Valor

16 - Valor Total R\$ R\$ 22,90

BLOCO V - AUTENTICAÇÃO

17 - Local e Data

Nova Iguaçu, 31 de dezembro de 2023

18 - Nome do Dirigente ou do Representante Legal da UI x

Adriano Gomes Soares

Adriano Gomes Soares
 Diretor Geral
 Matr. 11/712.985.1

19 - Assinatura do Dirigente ou do Representante Legal da UI x

Adriano Gomes Soares
 Diretor Geral
 Matr. 11/712.985.1

2024/038197 - -



Programa Dinheiro Direto na Escola (PDE)

Fundo Nacional de Desenvolvimento da Educação

CONSOLIDADAÇÃO DE PESQUISAS DE PREÇOS

BLOCO I - IDENTIFICAÇÃO DA UNIDADE EXECUTORA PRÓPRIA (Uex)

01 - Razão Social: A.P.M da E.M. Doutor José Froes Machado
02 - CNPJ: 05.014.308/0001-00

BLOCO II - IDENTIFICAÇÃO DOS PROPONENTES (Fornecedores de produtos ou prestadores de serviços)

03 - Razão Social do Proponente (A): Magazine Luiza S/A
03 - Razão Social do Proponente (C): Kalunga SA
04 - CNPJ do Proponente (A): 47.960.950/1088-36
04 - CNPJ do Proponente (C): 43.283.811/0001-50

BLOCO III - PROPOSTAS (R\$ 1,00)

Table with columns: 05 - Item, 06 - Descrição dos Produtos e Serviços, 07 - Unid., 08 - Quant., 09 - Valor Proponente (A), 10 - Valor Proponente (B), 11 - Valor Proponente (C), 12 - Valor Total da Proposta com Desconto, 13 - Valor Total da Proposta com Desconto, 14 - Item de Menor Valor, 15 - Valor Total dos Itens de Menor Valor. Row 01: Suporte para TV tri-articulado 32 a 70 28 37 529 M, Unid., 01, R\$ 210,32, R\$ 207,50, R\$ 199,90, R\$ 210,32, R\$ 207,50, R\$ 199,90.

BLOCO IV - APURAÇÃO DAS PROPOSTAS

14 - Item de Menor Valor: Proponente (A), Proponente (B), Proponente (C) Todos. 15 - Valor Total dos Itens de Menor Valor: R\$ 199,90

BLOCO V - AUTENTICAÇÃO

17 - Local e Data: Nova Iguaçu, 31 de dezembro de 2023. 18 - Nome do Dirigente ou do Representante Legal da UI x: Adriano Gomes Soares. 19 - Assinatura do Dirigente ou do Representante Legal da UI x: Adriano Gomes Soares. 2024/038197 - -



Programa Dinheiro Direto na Escola (PDE)

Fundo Nacional de Desenvolvimento da Educação

CONSOLIDAÇÃO DE PESQUISAS DE PREÇOS

BLOCO I - IDENTIFICAÇÃO DA UNIDADE EXECUTORA PRÓPRIA (Uex)

01 - Razão Social: A.P.M da E.M. Doutor José Fróes Machado
 02 - CNPJ: 05.014.308/0001-00

BLOCO II - IDENTIFICAÇÃO DOS PROPONENTES (Fornecedores de produtos ou prestadores de serviços)

03 - Razão Social do Proponente (A): Kalunga SA
 03 - Razão Social do Proponente (B): Casa e Vídeo S/A
 04 - CNPJ do Proponente (A): 43.283.811/0001-50
 04 - CNPJ do Proponente (B): 11.114.284/0001-63
 03 - Razão Social do Proponente (C): Magazine Luiza S/A
 04 - CNPJ do Proponente (C): 47.960.950/1088-36

BLOCO III - PROPOSTAS (R\$ 1,00)

05 - Item	06 - Descrição dos Produtos e Serviços	07 - Unid.	08 - Quant.	09 - Valor Proponente (A)	10 - Valor Proponente (B)	11 - Valor Proponente (C)
01	Cabo HDMI 2.0 c/ 5.0m PREMIUM PM 005 App-tech	Unidade	01	R\$ 69,90	R\$ 72,56	R\$ 96,99
02	Cabo extensor USB 2.0 c/ 1,8m W 1026 Multiflaser	Unidade	01	R\$ 12,90	R\$ 17,00	R\$ 22,50
				Proponente (A) R\$ 82,80	Proponente (B) R\$ 89,56	Proponente (C) R\$ 119,49
				12 - Valor Total da Proposta com Desconto		
				13 - Valor Total da Proposta com Desconto		

BLOCO IV - APURAÇÃO DAS PROPOSTAS

14 - Item de Menor Valor

Proponente (A) Todos
 Proponente (B)
 Proponente (C)

15 - Valor Total dos Itens de Menor Valor
 R\$ 82,80

16 - Valor Total
 R\$ 82,80

BLOCO V - AUTENTICAÇÃO

17 - Local e Data: Nova Iguaçu, 31 de dezembro de 2023

18 - Nome do Dirigente ou do Representante Legal da UEx:
 Adilson Gonçalves Soares
 Diretor Geral
 Matr. 07/17 884-1

19 - Assinatura do Dirigente ou do Representante Legal da UEx:
 Adilson Gonçalves Soares
 Diretor Geral
 Matr. 07/17 884-1

2024/038197--

[Handwritten mark]

TERMO DE DOAÇÃO

Pelo presente instrumento a(o) ASSOCIAÇÃO DE PAIS E MESTRES, representativa da Escola Municipal Doutor José Fróes Machado faz, em conformidade com a legislação aplicável ao Programa Dinheiro Direto na Escola (PDDE) BÁSICO e demais normas pertinentes à matéria, a doação do(s) bem(ns), conforme discriminado(s) abaixo, adquiridos ou produzido(s) com recursos do referido Programa, ao(à) SECRETARIA MUNICIPAL DE EDUCAÇÃO para que seja(m) tombado(s) e incorporado(s) ao seu patrimônio público e destinado(s) à escola acima identificada, à qual cabe a responsabilidade pela guarda e conservação do(s) mesmo(s).

N.º ORD.	DESCRIÇÃO DO BEM	QTDE.	NOTA FISCAL		VALOR (R\$)	
			N.º	DATA	UNITARIO	TOTAL
01	TV "75" Crystal UHD 4k Samsung	01	035838241	22/06/2023	5.568,00	5.568,00
02	Torre de som 1900 w AMVOX	01	062811	22/06/23	1.799,00	1.799,00
03	Suporte fixo universal 10 a 71 SBRUB 750 BRASFORMA	01	062812	22/06/23	22,90	22,90
04	Suporte para TV tri-articulado 32 a 70 28 37 529 M	01	041336	14/08/23	199,90	199,90
05	Cabo HDMI 2.0 c/ 5.0 m PREMIUM PM 005 App-tech	01	041337	14/08/23	69,90	69,90
06	Cabo extensor USB 2.0 c/ 1,8 m W 1026 Multilaser	01	041337	14/08/23	12,90	12,90
TOTAIS:					R\$ 7.672,60	R\$ 7.672,60

Nova Iguaçu, 31/12/2023
Local e Data

Adriano Gomes Soares
Nome do(a) Responsável pela UE-x
Adriano Gomes Soares
Diretor Fiscal
Matr. 11/712.888-1

Assinatura do (a) Responsável pela UE-x
Adriano Gomes Soares
Diretor Fiscal
Matr. 11/712.888-1

[Handwritten mark]

BLOCO 1 - IDENTIFICAÇÃO		02 - Exercício 2023	
01 - Programa/Ação PDDE BÁSICO		04 - N.º do CNPJ 05.014.308/0001-00	
03 - Nome A.P.M da E.M. Doutor José Fróes Machado		06 - Município Nova Iguaçu	
05 - Endereço Rua Mônica, 157 - Valverde		07 - UF RJ	
BLOCO 2 - IDENTIFICAÇÃO BANCÁRIA E SALDO			
08 - Banco 001	09 - Cod. da Agência 1576	10 - N.º da Conta Corrente 24187-3 52088-8	11 - Saldo do Extrato Bancário Valor (R\$) 54.475,24
BLOCO 3 - DEMONSTRAÇÃO CONTÁBIL / FINANCEIRA			
12 - Créditos não Demonstrados no Extrato		13 - Débitos não Demonstrados no Extrato	
Histórico	Valor (R\$)	Histórico	Valor (R\$)
14 - Restos a Pagar Processados		15 - Saldo Contábil (11+12) - (13+14)	
Histórico	Valor (R\$)	Histórico	Valor (R\$)
16 - Total			

BLOCO 4 - AUTENTICAÇÃO	
Nova Iguaçu, 31 de dezembro de 2023 Local e Data	Nova Iguaçu, 31 de dezembro de 2023 Assinatura do(a) Dirigente ou do Representante Legal da Entidade I inscrita ou I inscrita Mantenedora
Adriano Gomes Soares Diretor Geral	Adriano Gomes Soares Diretor Geral
Adriano Gomes Soares Assinatura do(a) Dirigente ou do Representante Legal da Entidade I inscrita ou I inscrita Mantenedora	Adriano Gomes Soares Assinatura do(a) Dirigente ou do Representante Legal da Entidade I inscrita ou I inscrita Mantenedora

01 - Programa/Ação PDDE EDUCAÇÃO BÁSICA	02 - Exercício 2023	
03 - Nome A.P.M da E.M. Doutor José Fróes Machado	04 - Número do CNPJ 05.014.308/0001-00	07 - UF RJ
05 - Endereço Rua Mônica, 157 - Valverde.	06 - Município NOVA IGUAÇU	

BLOCO 2 - SÍNTESE DA EXECUÇÃO DA RECEITA E DA DESPESA (R\$)									
08 - Saldo Reprogramado do Exercício Anterior	09 - Valor Creditado pelo FNDE no Exercício		10 - Recursos Próprios		11 - Rendimento de Aplicação Financeira		12 - Devolução de Recursos ao FNDE (-)		18 - Nº de Escolas Atendidas
	Custeio	Capital	Custeio	Capital	Custeio	Capital	Custeio	Capital	
20.821,36	18.678,02		7.612,00	11.418,00	0,00	0,00	4.093,50	0,00	0,00
13 - Valor Total da Receita	14 - Valor da Despesa Realizada (-)		15 - Saldo a Reprogramar para o Exercício Seguinte		16 - Saldo Devolvido		17 - Período de Execução		
Custeio	Capital	Custeio	Capital	Custeio	Capital	Custeio	Capital		
28.433,36	34.189,52	539,26	7.589,80	27.894,10	26.593,72	0,00	0,00	01/01/2023 a 31/12/2023	01

BLOCO 3 - PAGAMENTOS EFETUADOS											
19 - Item	20 - Nome do Favorecido	21 - CNPJ ou CPF	22 - Tipo de Bens e Materiais Adquiridos ou Serviços Contratados	23 - Origem R\$ (*)	24 - Nat. Desp.	25 - Documento		26 - Pagamento		27 - Valor (R\$)	
						Tipo	Número	Data	Nº Ch/OB		Data
01	Casas Bahia S/A	33.041.260/1630-39	TV 75" Crystal UHD 4k	FNDE	K	NF	035838241	22/06/23	110852	22/06/2023	5.568,00
02	Casas Bahia S/A	33.041.260/1630-39	Torre de som 1900 w	FNDE	K	NF	062811	22/06/23	110856	22/06/2023	1.799,00
03	Casas Bahia S/A	33.041.260/1630-39	Suporte fixo universal 10 a 71	FNDE	K	NF	062812	22/06/23	110854	22/06/2023	22,90
04	Kalunga SA	43.283.811/0161-53	Suporte para TV tri-articulado 32 a 70	FNDE	K	NF	041336	14/08/23	129574	14/08/2023	199,90
05	Kalunga SA	43.283.811/0161-53	Cabo HDMI 2.0 c/ 5,0 m; cabo extensor USB 2.0 c/ 1,8 m	FNDE	C	NF	041337	14/08/23	129576	14/08/2023	82,80
06	Daniello Silva do Azevedo	000.023.037-08	Pagamento: custas do Cartório para a APM	FNDE	C	NF	481274113	10/07/23	71.001	10/07/2023	456,46
28 TOTAL										0.129,00	

BLOCO 4 - AUTENTICAÇÃO

Nova Iguaçu, 31 de dezembro de 2023
Local e Data

Adriano Gomes Soares
Mesa de(s) Trabalho ou do Representante Legal

Adriano Gomes Soares
Diretor Fiscal
Inscr. 11/712.000-1
Assinatura do(s) Dirigente(s) do Representante Legal

TERMO DE DOAÇÃO

Pelo presente instrumento a(o) ASSOCIAÇÃO DE PAIS E MESTRES, representativa da Escola Municipal Doutor José Fróes Machado faz, em conformidade com a legislação aplicável ao Programa Dinheiro Direto na Escola (PDDE) BÁSICO e demais normas pertinentes à matéria, a doação do(s) bem(ns), conforme discriminado(s) abaixo, adquiridos ou produzido(s) com recursos do referido Programa, ao(a) SECRETARIA MUNICIPAL DE EDUCAÇÃO para que seja(m) tombado(s) e incorporado(s) ao seu patrimônio público e destinado(s) à escola acima identificada, à qual cabe a responsabilidade pela guarda e conservação do(s) mesmo(s).

N.º ORD.	DESCRIÇÃO DO BEM	QTDE.	NOTA FISCAL		VALOR (R\$)	
			N.º	DATA	UNITÁRIO	TOTAL
01	TV "75" Crystal UHD 4k Samsung	01	035838241	22/06/2023	5.568,00	5.568,00
02	Torre de som 1900 w AMVOX	01	062811	22/06/23	1.799,00	1.799,00
03	Suporte fixo universal 10 a 71 SBRUB 750 BRASFORMA	01	062812	22/06/23	22,90	22,90
04	Suporte para TV tri-articulado 32 a 70 28 37 529 M	01	041336	14/08/23	199,90	199,90
TOTAIS:					R\$ 7.589,80	R\$ 7.589,80

Nova Iguaçu, 31/12/2023
Local e Data

Adriano Gomes Soares
Nome do(a) Responsável pela Ufex

Assinatura do(a) Responsável pela Ufex

2024/03/29

14/12/23