

RECEBEMOS DE DUTRAPLAST COMERCIO DE PLASTICOS E TECIDOS LTDA OS PRODUTOS CONSTANTES DA NOTA FISCAL INDICADA AO LADO

NF-e

DATA DE RECEBIMENTO

IDENTIFICAÇÃO E ASSINATURA DO RECEBEDOR

2024/03 4535

N 00000242
SERIE 202

PLASTICOS

Identificação do emitente
DUTRAPLAST COMERCIO DE PLASTICOS E TECIDOS LTDA

RUA DOUTOR BARROS JUNIOR, 344
CENTRO Cep:26210-302
NOVA IGUAÇU/RJ
Fone: 2126690775

DANFE

DOCUMENTO AUXILIAR DA
NOTA FISCAL ELETRÔNICA

0-ENTRADA
1-SAÍDA

N. 00000242
SÉRIE 202
FOLHA 01/01

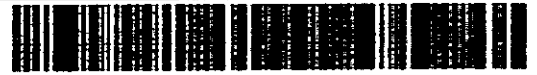

CHAVE DE ACESSO DA NF-E

3323 0209 1919 3400 1870 5520 2000 0002 4211 5615 1220

Consulta de autenticidade no portal nacional da NF-e
www.nfe.fazenda.gov.br/portal ou no site da SEFAZ Autorizada

NATUREZA DA OPERAÇÃO
VENDA SN TRIBUTADA

PROTOCOLO DE AUTORIZAÇÃO DE USO

333230031000579 11.02.2023 13 00:10:05 00

INSCRIÇÃO ESTADUAL
11942989

INSC. ESTADUAL DO SUBST. TRIB.

CNPJ
09.191.934/0018-70

DESTINATÁRIO/REMETENTE

NOME/RAZÃO SOCIAL

ASS. DE PAIS E MESTRES DA EM DE JACERUBA

CNPJ/CPF

01.130.159/0001-93

DATA DE EMISSÃO

11/02/2023

ENDEREÇO

ESTRADA JAPERI S/N

BAIRRO/DISTRITO

JACERUBA

CEP

26099-115

DATA ENTRADA/SAÍDA

11/02/2023

MUNICÍPIO

NOVA IGUAÇU

FONE/FAX

2128868015

UF

RJ

INSCRIÇÃO ESTADUAL

HORA ENTRADA/SAÍDA

12:59:00

FATURA

CALCULO DO IMPOSTO

VALOR DO ICMS	VALOR DO ICMS	BASE DE CALCULO DO ICMS SUBSTITUIÇÃO	VALOR DO ICMS SUBSTITUIÇÃO	VALOR TOTAL DOS PRODUTOS
0,00	0,00	0,00	0,00	217,08
VALOR DO FRETE	VALOR DO SEGURO	DESCONTO	OUTRAS DESPESAS ACESSÓRIAS	VALOR DO IPI
0,00	0,00	0,00	0,00	0,00
VALOR TOTAL DA NOTA				217,08

TRANSPORTADOR/VOLUMES TRANSPORTADOS

RAZÃO SOCIAL	FRETE POR CONTA	CÓDIGO ANTI	PLACA DO VEÍCULO	UF	CNPJ/CPF
	1-DEST/REM				
ENDEREÇO	MUNICÍPIO	UF	INSCRIÇÃO ESTADUAL		

QUANTIDADE	ESPECIE	MARCA	NUMERAÇÃO	PESO BRUTO	PESO LÍQUIDO
------------	---------	-------	-----------	------------	--------------

DADOS DO PRODUTO / SERVIÇO

COD. PROD	DESCRIÇÃO DO PROD./SERV.	NCM/SH	CSOSN	CFOP	UN	QUANT.	V.UNITARIO	V.TOTAL	ICMS	ICMS	V. IPI	ICMS	ALÍQ.
2902902800 0009	ATOALHADO TERMICO DEKOR CHA DA TARDE	56039420	0102	5102	MT	9,000	12,060	108,540	0,00	0,00	0,00	0,00%	0,00%
2902902700 0000	ATOALHADO TERMICO DEKOR JOANINHA	56039420	0102	5102	MT	9,000	12,060	108,540	0,00	0,00	0,00	0,00%	0,00%

CALCULO DO ISSQN

INSCRIÇÃO MUNICIPAL	VALOR TOTAL DOS SERVIÇOS	BASE DE CÁLCULO DO ISSQN	VALOR DO ISSQN
---------------------	--------------------------	--------------------------	----------------

DADOS ADICIONAIS

INFORMAÇÕES COMPLEMENTARES

Documento emitido por ME ou EPP optante pelo Simples Nacional. Não gera direito a crédito fiscal de IPI.
Protocolo: 333230031000579

RESERVADO AO FISCO

impress by

powered by

ADQUIRIDO COM RECURSOS DO FNDE
ASSINATURA POR EXTENSO - CARGO - MATRICULA <i>Antonio Carlos S. de A. Silva - Prof. 714619</i>
ASSINATURA POR EXTENSO - CARGO - MATRICULA <i>Antonio Carlos S. de A. Silva - Prof. 714619</i>
ATESTO QUE O PRODUTO / SERVIÇO FOI ENTREGUE / PRESTADO EM, 11/02/2023

2024/03 4535

B
30



Chave de Acesso	Número NF-e	Versão
33-2302-09.191.934/0018-70-55-202-000.000.242-115.615.122-0	242	4.00

Dados da NF-e

Modelo	Série	Número	Data de Emissão	Data/Hora de Saída ou da Entrada	Valor Total da Nota Fiscal
55	202	242	11/02/2023 12:59:00-03:00	11/02/2023 12:59:00-03:00	217,08

Emitente

CNPJ	Nome / Razão Social	Inscrição Estadual	UF
09.191.934/0018-70	DUTRAPLAST COMERCIO DE PLASTICOS E TECIDOS LTDA	11942989	RJ

Destinatário

CNPJ	Nome / Razão Social	Inscrição Estadual	UF
01.130.159/0001-93	ASS. DE PAIS E MESTRES DA EM DE JACERUBA		RJ
Destino da operação	Consumidor final	Presença do Comprador	
1 - Operação Interna	1 - Consumidor final	1 - Operação presencial	

Emissão

Processo	Versão do Processo	Tipo de Emissão	Finalidade
0 - com aplicativo do Contribuinte	12.1.027 3.0	1 - Normal	1 - Normal
Natureza da Operação	Tipo da Operação	Forma de Pagamento	Digest Value da NF-e
VENDA SN TRIBUTADA	1 - Saída		18BIJBYJxHSx4/owO4Ea8nM7Cg=

Situação Atual: AUTORIZADA (Ambiente de autorização: produção)

Eventos da NF-e	Protocolo	Data Autorização	Data Inclusão AN
Autorização de Uso	333230031000579	11/02/2023 às 13:00:10-03:00	11/02/2023 às 13:01:23

2024/03 4535

22

RECEBEMOS DE ERIK LUIZ DOS SANTOS LAGE 1482077793 OS PRODUTOS CONSTANTES NA NOTA FISCAL INDICADA AO LADO

DATA DE RECEBIMENTO	IDENTIFICAÇÃO E ASSINATURA DO RECEBEDOR		SERIE BR
ERIK LUIZ DOS SANTOS LAGE 1482077793 EMITENTE DECLARA-SE MEI Rua Mem de Sá, 38 casa - Planetário Japeri - RJ CEP: 26453-140 FONE: 21999576158		DANFAE DOCUMENTO AUXILIAR DE NOTA FISCAL AVULSA ELETRÔNICA 0 - ENTRADA 1 - SAÍDA Nº 000006080595 SÉRIE: 890 FOLHA 1 / 1	 CHAVE DE ACESSO 3323 0242 4986 7500 0152 5589 0006 0835 9514 8127 8011 Consulta de autenticidade no portal nacional de NF-e www.nfe.fazenda.gov.br/portal ou no site da Sefaz Autorizadora

NATUREZA DA OPERAÇÃO	PROTOCOLO DE AUTORIZAÇÃO DE USO
Venda de mercadoria adquirida ou recebida de terceiros	333230030636843

INSCRIÇÃO ESTADUAL	INSCRIÇÃO ESTADUAL DE SUBST.	CNPJ / CPF
		42.505.754/0001-95

DESTINATÁRIO / REMETENTE		CNPJ / CPF	DATA EMISSÃO
NOME / RAZÃO SOCIAL Asso. de Pais e Mestres da Escola Municipalizada de Jaceruba		01.130.159/0001-93	10-02-2023

ENDEREÇO	BAIRRO / DISTRITO	CEP	DATA ENTRADA - SAÍDA
Estrada Japeri, s/n	Jaceruba	26099-115	10-02-2023
MUNICÍPIO	FONE / FAX	UF	HORA ENTRADA - SAÍDA
Nova Iguaçu		RJ	14:00

CÁLCULO DO IMPOSTO					
BASE DE CÁLCULO DO ICMS	VALOR DO ICMS	BASE DE CÁLCULO DO ICMS SUBST.	VALOR DO ICMS SUBST.	VALOR TOTAL DOS PRODUTOS	
RS 0,00	RS 0,00	RS 0,00	RS 0,00	RS 590,00	RS 590,00

VALOR DO FRETE	VALOR DO SEGURO	DESCONTO	OUTRAS DESPESAS	VALOR TOTAL DO IP	VALOR TOTAL DA NOTA
RS 0,00	RS 0,00	RS 0,00	RS 0,00	RS 0,00	RS 590,00

TRANSPORTADOR / VOLUMES TRANSPORTADOS					
NOME / RAZÃO SOCIAL	FRETE POR CONTA	CODIGO ANTI	PLACA DO VEICULO	UF	CNPJ / CPF
	9-SEM FRETE				
ENDEREÇO	MUNICÍPIO		UF	INSCRIÇÃO ESTADUAL	

QUANTIDADE	ESPÉCIE	MARCA	NUMERAÇÃO	PESO BRUTO	PESO LÍQUIDO

DADOS DOS PRODUTOS / SERVIÇOS													
CÓD. PROD.	DESCRIÇÃO DOS PRODUTOS / SERVIÇOS	NCM/SH	CST	CFOP	UNID	QUANT.	VALOR UNITÁRIO	VALOR TOTAL	BASE CÁLCULO	VALOR ICMS	VALOR IPT	ALÍQUOTA ICMS %	ALÍQUOTA IPT %
01	Kit Cuba Inc. +tampo+suporle+torneira+válvula+sifão+flex+capa	73241000	102	5102	UN	1	590.0000	590,00	0,00	0,00			

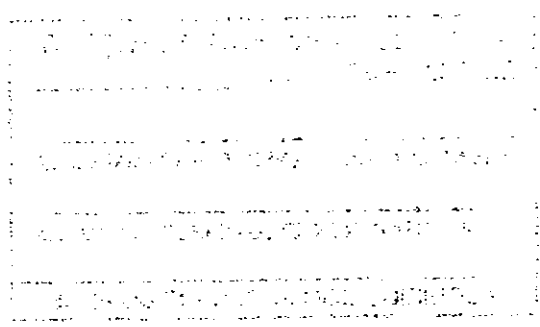

DADOS ADICIONAIS	RESERVADO AO FISCAL
INFORMAÇÕES COMPLEMENTARES	NFA-e emitida por MEI. Caso o destinatário seja contribuinte do ICMS, é obrigatória a emissão de NF-e de entrada (art. 35, § 5º, do Anexo I do Livro Nº de RICMS).

ADQUIRIDO COM RECURSOS DO FUNDE
ASSINATURA POR EXTENSO - CARGO - MATRÍCULA <i>Prof. S. de A. F. de A. Prof. 21967</i>
ASSINATURA POR EXTENSO - CARGO - MATRÍCULA <i>Prof. S. de A. F. de A. Prof. 21967</i>
ATTESTO QUE O PRODUTO / SERVIÇO FOI ENTREGUE / PRESTADO EM, 22 / 02 / 2008

2024/03 4535



Chave de Acesso	Número NF-e	Versão
33-2302-42.498.675/0001-52-55-890-006.080.595-148.127.801-1	6080595	4.00

Dados da NF-e

Modelo	Série	Número	Data de Emissão	Data/Hora de Saída ou da Entrada	Valor Total da Nota Fiscal
55	890	6080595	10/02/2023 19:02:35-03:00	10/02/2023 14:00:00-03:00	590.00

Emitente

CNPJ	Nome / Razão Social	Inscrição Estadual	UF
42.505.794/0001-95	ERIK LUIZ DOS SANTOS LAGE 1482077793	ISENTO	RJ

Destinatário

CNPJ	Nome / Razão Social	Inscrição Estadual	UF
01.130.159/0001-93	Asso. de Pais e Mestres da Escola Municipalizada de Jaceruba		RJ
Destino da operação	Consumidor final	Presença do Comprador	
1 - Operação Interna	1 - Consumidor final	1 - Operação presencial	

Emissão

Processo	Versão do Processo	Tipo de Emissão	Finalidade
1 - avulsa pelo Fisco	1.0.0	1 - Normal	1 - Normal
Natureza da Operação	Tipo da Operação	Forma de Pagamento	Digest Value da NF-e
Venda de mercadoria adquirida ou recebida de terceiros	1 - Saída		DLbxt445bq67L4iYR2XOU5N-HM2C=

Situação Atual: AUTORIZADA (Ambiente de autorização: produção)

Eventos da NF-e	Protocolo	Data Autorização	Data Inclusão AN
Autorização de Uso	333230030636843	10/02/2023 às 19:17:26-03:00	10/02/2023 às 19:18:39

05.214.053/0021-72

PARCO PAPELARIA LTDA

Rodovia Presidente Dutra, 13.900

Jardim Tropical - CEP: 26.015/005

Nova Iguaçu

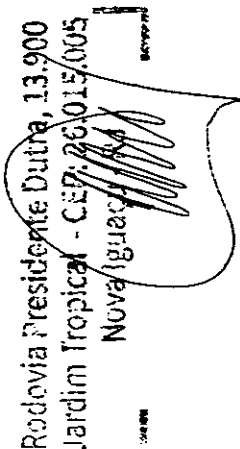

2024/03 4535



PARCO COMERCIO E SERVICOS LTDA
 ROD PRESIDENTE DUTRA
 BLOCO 01 / NUMERO 13900
 JARDIM TROPICAL - NOVA IGUAÇU - RJ
 CEP: 26.015-005 - SAC 4020 - 0220

DANFE
 DOCUMENTO AUXILIAR
 DA NOTA FISCAL
 ELETRÔNICA
 0 - ENTRADA
 1 - SAÍDA
 Nº **67695**
 SÉRIE **1**
 FOLHA **2 / 2**



CHAVE DE ACESSO
3323 0405 2140 5300 2172 5500 1000 0676 9513 4326 1013
 Consulta de autenticidade no portal nacional da NF-e
 www.nfe.fazenda.gov.br/portal ou no site da Sefaz Autorizadora

DADOS DA NF-e
 PROTOCOLO DE AUTORIZAÇÃO DE USO
 33323007825175 17/04/2023 15:04:17-03:00

CNPJ
05.214.053/0021-72

INSCRIÇÃO ESTADUAL SUBST. TRIBUTÁRIA
87201945

CÓD. PROD.	DESCRÇÃO DOS PRODUTOS	NCM/SH	C.S.T.	CFOP	UN.	QUANT.	V. UNITÁRIO	V. TOTAL	BC. ICMS	V. ICMS	ALÍQUOTAS ICMS	V. IPI
2899	GRAMPO TRILHO PLÁSTICO R.0301.E ATACADO - PCT C/50 - DRELO	39261000	060	5102	PC	1,0000	10,9000	10,90	0,00	0,00	0,00	0,00
566578	MARCADOR P/QUADRO BRANCO RECARREGÁVEL AZUL R.SG-2301 ATACADO - CAIXA C/12 - KIT	96082000	260	5405	CX	2,0000	29,5000	59,00	0,00	0,00	0,00	0,00
566582	MARCADOR P/QUADRO BRANCO RECARREGÁVEL PRETO R.SG-2301 ATACADO - CAIXA C/12 - KIT	96082000	260	5405	CX	2,0000	29,5000	59,00	0,00	0,00	0,00	0,00
409680	KIT FILHA RAYOVAC AMARELINHA PALITO AAA C4 10307 ATACADO - CAIXA C/12	96082000	260	5405	CX	2,0000	29,5000	59,00	0,00	0,00	0,00	0,00
409681	WBCFPC - 6,99, pFCP = 2,00%, vFCP = 0,14, vBCFPCST = 0,00, pFCFST = 0,00%	85061011	000	5102	CA	1,0000	6,9900	6,99	6,99	1,26	18,00	0,00
639478	PILHA RAYOVAC AMARELINHA PEQUENA AA C4 10842 ATACADO - CARTELA C4 - RAYOVAC	85061011	000	5102	CA	1,0000	6,9900	6,99	6,99	1,26	18,00	0,00
639478	WBCFPC - 6,99, pFCP = 2,00%, vFCP = 0,14, vBCFPCST = 0,00, pFCFST = 0,00%	85061011	000	5102	CA	1,0000	6,9900	6,99	6,99	1,26	18,00	0,00
639478	WBCFPC - 6,99, pFCP = 2,00%, vFCP = 0,14, vBCFPCST = 0,00, pFCFST = 0,00%	85061011	000	5102	CA	1,0000	6,9900	6,99	6,99	1,26	18,00	0,00
639478	WBCFPC - 6,99, pFCP = 2,00%, vFCP = 0,14, vBCFPCST = 0,00, pFCFST = 0,00%	85061011	000	5102	CA	1,0000	6,9900	6,99	6,99	1,26	18,00	0,00
639478	WBCFPC - 6,99, pFCP = 2,00%, vFCP = 0,14, vBCFPCST = 0,00, pFCFST = 0,00%	85061011	000	5102	CA	1,0000	6,9900	6,99	6,99	1,26	18,00	0,00
639478	WBCFPC - 6,99, pFCP = 2,00%, vFCP = 0,14, vBCFPCST = 0,00, pFCFST = 0,00%	85061011	000	5102	CA	1,0000	6,9900	6,99	6,99	1,26	18,00	0,00
639478	WBCFPC - 6,99, pFCP = 2,00%, vFCP = 0,14, vBCFPCST = 0,00, pFCFST = 0,00%	85061011	000	5102	CA	1,0000	6,9900	6,99	6,99	1,26	18,00	0,00
639478	WBCFPC - 6,99, pFCP = 2,00%, vFCP = 0,14, vBCFPCST = 0,00, pFCFST = 0,00%	85061011	000	5102	CA	1,0000	6,9900	6,99	6,99	1,26	18,00	0,00
639478	WBCFPC - 6,99, pFCP = 2,00%, vFCP = 0,14, vBCFPCST = 0,00, pFCFST = 0,00%	85061011	000	5102	CA	1,0000	6,9900	6,99	6,99	1,26	18,00	0,00
639478	WBCFPC - 6,99, pFCP = 2,00%, vFCP = 0,14, vBCFPCST = 0,00, pFCFST = 0,00%	85061011	000	5102	CA	1,0000	6,9900	6,99	6,99	1,26	18,00	0,00
639478	WBCFPC - 6,99, pFCP = 2,00%, vFCP = 0,14, vBCFPCST = 0,00, pFCFST = 0,00%	85061011	000	5102	CA	1,0000	6,9900	6,99	6,99	1,26	18,00	0,00
639478	WBCFPC - 6,99, pFCP = 2,00%, vFCP = 0,14, vBCFPCST = 0,00, pFCFST = 0,00%	85061011	000	5102	CA	1,0000	6,9900	6,99	6,99	1,26	18,00	0,00
639478	WBCFPC - 6,99, pFCP = 2,00%, vFCP = 0,14, vBCFPCST = 0,00, pFCFST = 0,00%	85061011	000	5102	CA	1,0000	6,9900	6,99	6,99	1,26	18,00	0,00
639478	WBCFPC - 6,99, pFCP = 2,00%, vFCP = 0,14, vBCFPCST = 0,00, pFCFST = 0,00%	85061011	000	5102	CA	1,0000	6,9900	6,99	6,99	1,26	18,00	0,00
639478	WBCFPC - 6,99, pFCP = 2,00%, vFCP = 0,14, vBCFPCST = 0,00, pFCFST = 0,00%	85061011	000	5102	CA	1,0000	6,9900	6,99	6,99	1,26	18,00	0,00
639478	WBCFPC - 6,99, pFCP = 2,00%, vFCP = 0,14, vBCFPCST = 0,00, pFCFST = 0,00%	85061011	000	5102	CA	1,0000	6,9900	6,99	6,99	1,26	18,00	0,00
639478	WBCFPC - 6,99, pFCP = 2,00%, vFCP = 0,14, vBCFPCST = 0,00, pFCFST = 0,00%	85061011	000	5102	CA	1,0000	6,9900	6,99	6,99	1,26	18,00	0,00
639478	WBCFPC - 6,99, pFCP = 2,00%, vFCP = 0,14, vBCFPCST = 0,00, pFCFST = 0,00%	85061011	000	5102	CA	1,0000	6,9900	6,99	6,99	1,26	18,00	0,00
639478	WBCFPC - 6,99, pFCP = 2,00%, vFCP = 0,14, vBCFPCST = 0,00, pFCFST = 0,00%	85061011	000	5102	CA	1,0000	6,9900	6,99	6,99	1,26	18,00	0,00
639478	WBCFPC - 6,99, pFCP = 2,00%, vFCP = 0,14, vBCFPCST = 0,00, pFCFST = 0,00%	85061011	000	5102	CA	1,0000	6,9900	6,99	6,99	1,26	18,00	0,00
639478	WBCFPC - 6,99, pFCP = 2,00%, vFCP = 0,14, vBCFPCST = 0,00, pFCFST = 0,00%	85061011	000	5102	CA	1,0000	6,9900	6,99	6,99	1,26	18,00	0,00
639478	WBCFPC - 6,99, pFCP = 2,00%, vFCP = 0,14, vBCFPCST = 0,00, pFCFST = 0,00%	85061011	000	5102	CA	1,0000	6,9900	6,99	6,99	1,26	18,00	0,00
639478	WBCFPC - 6,99, pFCP = 2,00%, vFCP = 0,14, vBCFPCST = 0,00, pFCFST = 0,00%	85061011	000	5102	CA	1,0000	6,9900	6,99	6,99	1,26	18,00	0,00
639478	WBCFPC - 6,99, pFCP = 2,00%, vFCP = 0,14, vBCFPCST = 0,00, pFCFST = 0,00%	85061011	000	5102	CA	1,0000	6,9900	6,99	6,99	1,26	18,00	0,00
639478	WBCFPC - 6,99, pFCP = 2,00%, vFCP = 0,14, vBCFPCST = 0,00, pFCFST = 0,00%	85061011	000	5102	CA	1,0000	6,9900	6,99	6,99	1,26	18,00	0,00
639478	WBCFPC - 6,99, pFCP = 2,00%, vFCP = 0,14, vBCFPCST = 0,00, pFCFST = 0,00%	85061011	000	5102	CA	1,0000	6,9900	6,99	6,99	1,26	18,00	0,00
639478	WBCFPC - 6,99, pFCP = 2,00%, vFCP = 0,14, vBCFPCST = 0,00, pFCFST = 0,00%	85061011	000	5102	CA	1,0000	6,9900	6,99	6,99	1,26	18,00	0,00
639478	WBCFPC - 6,99, pFCP = 2,00%, vFCP = 0,14, vBCFPCST = 0,00, pFCFST = 0,00%	85061011	000	5102	CA	1,0000	6,9900	6,99	6,99	1,26	18,00	0,00
639478	WBCFPC - 6,99, pFCP = 2,00%, vFCP = 0,14, vBCFPCST = 0,00, pFCFST = 0,00%	85061011	000	5102	CA	1,0000	6,9900	6,99	6,99	1,26	18,00	0,00
639478	WBCFPC - 6,99, pFCP = 2,00%, vFCP = 0,14, vBCFPCST = 0,00, pFCFST = 0,00%	85061011	000	5102	CA	1,0000	6,9900	6,99	6,99	1,26	18,00	0,00
639478	WBCFPC - 6,99, pFCP = 2,00%, vFCP = 0,14, vBCFPCST = 0,00, pFCFST = 0,00%	85061011	000	5102	CA	1,0000	6,9900	6,99	6,99	1,26	18,00	0,00
639478	WBCFPC - 6,99, pFCP = 2,00%, vFCP = 0,14, vBCFPCST = 0,00, pFCFST = 0,00%	85061011	000	5102	CA	1,0000	6,9900	6,99	6,99	1,26	18,00	0,00
639478	WBCFPC - 6,99, pFCP = 2,00%, vFCP = 0,14, vBCFPCST = 0,00, pFCFST = 0,00%	85061011	000	5102	CA	1,0000	6,9900	6,99	6,99	1,26	18,00	0,00
639478	WBCFPC - 6,99, pFCP = 2,00%, vFCP = 0,14, vBCFPCST = 0,00, pFCFST = 0,00%	85061011	000	5102	CA	1,0000	6,9900	6,99	6,99	1,26	18,00	0,00
639478	WBCFPC - 6,99, pFCP = 2,00%, vFCP = 0,14, vBCFPCST = 0,00, pFCFST = 0,00%	85061011	000	5102	CA	1,0000	6,9900	6,99	6,99	1,26	18,00	0,00
639478	WBCFPC - 6,99, pFCP = 2,00%, vFCP = 0,14, vBCFPCST = 0,00, pFCFST = 0,00%	85061011	000	5102	CA	1,0000	6,9900	6,99	6,99	1,26	18,00	0,00
639478	WBCFPC - 6,99, pFCP = 2,00%, vFCP = 0,14, vBCFPCST = 0,00, pFCFST = 0,00%	85061011	000	5102	CA	1,0000	6,9900	6,99	6,99	1,26	18,00	0,00
639478	WBCFPC - 6,99, pFCP = 2,00%, vFCP = 0,14, vBCFPCST = 0,00, pFCFST = 0,00%	85061011	000	5102	CA	1,0000	6,9900	6,99	6,99	1,26	18,00	0,00
639478	WBCFPC - 6,99, pFCP = 2,00%, vFCP = 0,14, vBCFPCST = 0,00, pFCFST = 0,00%	85061011	000	5102	CA	1,0000	6,9900	6,99	6,99	1,26	18,00	0,00
639478	WBCFPC - 6,99, pFCP = 2,00%, vFCP = 0,14, vBCFPCST = 0,00, pFCFST = 0,00%	85061011	000	5102	CA	1,0000	6,9900	6,99	6,99	1,26	18,00	0,00
639478	WBCFPC - 6,99, pFCP = 2,00%, vFCP = 0,14, vBCFPCST = 0,00, pFCFST = 0,00%	85061011	000	5102	CA	1,0000	6,9900	6,99	6,99	1,26	18,00	0,00
639478	WBCFPC - 6,99, pFCP = 2,00%, vFCP = 0,14, vBCFPCST = 0,00, pFCFST = 0,00%	85061011	000	5102	CA	1,0000	6,9900	6,99	6,99	1,26	18,00	0,00
639478	WBCFPC - 6,99, pFCP = 2,00%, vFCP = 0,14, vBCFPCST = 0,00, pFCFST = 0,00%	85061011	000	5102	CA	1,0000	6,9900	6,99	6,99	1,26	18,00	0,00
639478	WBCFPC - 6,99, pFCP = 2,00%, vFCP = 0,14, vBCFPCST = 0,00, pFCFST = 0,00%	85061011	000	5102	CA	1,0000	6,9900	6,99	6,99	1,26	18,00	0,00
639478	WBCFPC - 6,99, pFCP = 2,00%, vFCP = 0,14, vBCFPCST = 0,00, pFCFST = 0,00%	85061011	000	5102	CA	1,0000	6,9900	6,99	6,99	1,26	18,00	0,00
639478	WBCFPC - 6,99, pFCP = 2,00%, vFCP = 0,14, vBCFPCST = 0,00, pFCFST = 0,00%	85061011	000	5102	CA	1,0000	6,9900	6,99	6,99	1,26	18,00	0,00
639478	WBCFPC - 6,99, pFCP = 2,00%, vFCP = 0,14, vBCFPCST = 0,00, pFCFST = 0,00%	85061011	000	5102	CA	1,0000	6,9900	6,99	6,99	1,26	18,00	0,00
639478	WBCFPC - 6,99, pFCP = 2,00%, vFCP = 0,14, vBCFPCST = 0,00, pFCFST = 0,00%	85061011	000	5102	CA	1,0000	6,9900	6,99	6,99	1,26	18,00	0,00
639478	WBCFPC - 6,99, pFCP = 2,00%, vFCP = 0,14, vBCFPCST = 0,00, pFCFST = 0,00%	85061011	000	5102	CA	1,0000	6,9900	6,99	6,99	1,26	18,00	0,00
639478	WBCFPC - 6,99, pFCP = 2,00%, vFCP = 0,14, vBCFPCST = 0,00, pFCFST = 0,00%	85061011	000	5102	CA	1,0000	6,9900	6,99	6,99	1,26	18,00	0,00
639478	WBCFPC - 6,99, pFCP = 2,00%, vFCP = 0,14, vBCFPCST = 0,00, pFCFST = 0,00%	85061011	000	5102	CA	1,0000	6,9900	6,99	6,99	1,26	18,00	0,00
639478	WBCFPC - 6,99, pFCP = 2,00%, vFCP = 0,14, vBCFPCST = 0,00, pFCFST = 0,00%	85061011	000	5102	CA	1,0000	6,9900	6,99	6,99	1,26	18,00	0,00
639478	WBCFPC - 6,99, pFCP = 2,00%, vFCP = 0,14, vBCFPCST = 0,00, pFCFST = 0,00%	85061011	000	5102	CA	1,0000	6,9900	6,99	6,99	1,26	18,00	0,00
639478	WBCFPC - 6,99, pFCP = 2,00%, vFCP = 0,14, vBCFPCST = 0,00, pFCFST = 0,00%	85061011	000	5102	CA	1,0000	6,9900	6,99	6,99	1,26	18,00	0,00
639478	WBCFPC - 6,99, pFCP = 2,00%, vFCP = 0,14, vBCFPCST = 0,00, pFCF											

[05.214.053/0021-72]

PARCO PAPELARIA LTDA

Rodovia Presidente Dutra, 13.900

Jardim Tropical - CEP: 46.075-005

Nova Iguaçu, RJ

11

ATESTO QUE O PRODUTO / SERVIÇO FOI ENTREGUE / PRESTADO EM, 14/04/2023
<i>[Assinatura]</i> Assinatura por extenso - CARGO - MATRICULA Ana Paula S de A. de L. x Prof 114672
ADQUIRIDO COM RECURSOS DO FNDE

2024/03 4535

27
28



Chave de Acesso	Número NF-e	Versão
33-2304-05.214.053/0021-72-55-001-000.067.695-134.326.101-3	67695	4.00

Dados da NF-e

Modelo	Série	Número	Data de Emissão	Data/Hora de Saída ou da Entrada	Valor Total da Nota Fiscal
55	1	67695	17/04/2023 15:02:06-03:00	17/04/2023 15:02:06-03:00	957,22

Emitente

CNPJ	Nome / Razão Social	Inscrição Estadual	UF
05.214.053/0021-72	PARCO COMERCIO E SERVICOS LTDA	87201945	RJ

Destinatário

CNPJ	Nome / Razão Social	Inscrição Estadual	UF
01.130.159/0001-93	ASSOCIACAO DE PAIS E MESTRES DA E M DE JACERUBA		RJ
Destino da operação	Consumidor final	Presença do Comprador	
1 - Operação Interna	1 - Consumidor final	1 - Operação presencial	

Emissão

Processo	Versão do Processo	Tipo de Emissão	Finalidade
0 - com aplicativo do Contribuinte	NDDigital NFe 4.8.5	1 - Normal	1 - Normal
Natureza da Operação	Tipo da Operação	Forma de Pagamento	Digest Value da NF-e
VENDAS DE MERCADORIA	1 - Saída		g2xwSFTPdbhDqpPC+FhPq++!TkJU=

Situação Atual: AUTORIZADA (Ambiente de autorização: produção)

Eventos da NF-e	Protocolo	Data Autorização	Data Inclusão AN
Autorização de Uso	333230077825175	17/04/2023 às 15:04:17-03:00	17/04/2023 às 15:05:27

2024/03 4535

- E CEREJEIRA R.2400... AVITEC
1,000 X 22,90 = 22,90
- 16 - [639481] PLASTICO AUTO ADES. CONTACT ROLUP
6 R.7063100/2. ATACADO ROLUP DIZITE - PLASTICO
1,000 X 22,90 = 22,90
- 17 - [696162] PLASTICO AUTO ADES. CONTACT MARKOF
E TERRAZZA R.2801550/2 ATACADO ROLUP DIZITE - PL
VITEC
1,000 X 22,95 = 22,95
- 18 - [608974] PLASTICO AUTO ADES. PLASTICOVER 100
STAL 70MONOR C.135 ATACADO ROLUP DIZITE - PL
VITEC
1,000 X 37,90 = 37,90
- 19 - [616636] TINTA P/MARCADOR P/QUADRO BRANCO C
OOME VERMELHO ATACADO IND UNID - KIT
1,000 X 27,00 = 27,00
- 20 - [616637] TINTA P/MARCADOR P/QUADRO BRANCO B
OOME AZUL ATACADO IND UNID - KIT
1,000 X 68,00 = 68,00
- 21 - [616646] TINTA P/MARCADOR P/QUADRO BRANCO B
OOME PRETO ATACADO IND UNID - KIT
3,000 X 68,00 = 204,00

SISTEMA...
LICITATIVO COMERCIAL...
LAL... 2586 - 21 NOVA IGUAÇU PARC
P... 17/04/2023 15:03:46
... 062548 17/04/2023 14:56:0
... 26800...
... 21 NOVA IGUAÇU PARC
... ASSOCIACAO DE PAIS E MESTRES DA E M

--- CONDIÇÕES DE PAGAMENTOS ---
1 - CARTÃO DÉBITO - 1 DIAS - 957,22

TOTAL 957,22

05.214.053/0021-72

N. PEDIDO: 002548

PARCO PAPELARIA LTDA
Este documento tem validade por 30 dias
Rodovia Presidente Dutra, 13.900
Jardim Tropical - CEP: 26.015-005
Nova Iguaçu - RJ

- [198119] APAGADOR P/QUADRO BRANCO KIT - PRO WL
BOZ ATACADO CAIXA UNID - KIT
20,000 X 7,99 = 159,80
- [125574] BORRACHA MERCUR 40. R.1005-01 ATACA
CAIXA C/40 - MERCUR
1,000 X 20,99 = 20,99
- [25300] CANETA COMPACTOR TOP 2000. AZUL R.13
01 ATACADO CAIXA C/50 - COMPACTOR
1,000 X 36,90 = 36,90
- [25341] CANETA COMPACTOR TOP 2000. PRETO R.1
04 ATACADO CAIXA C/50 - COMPACTOR
1,000 X 36,90 = 36,90
- [26431] COLA PLASTICA 40GRS POLAR ATACADO C
CAIXA C/12 - COMPACTOR
2,000 X 23,90 = 47,80
- [15239171] FITA P/EMB. 45X45 KIT TRANSPARENTE
300 TORRE ATACADO PCT C/4 - KIT
2,000 X 16,90 = 33,80
- [12899] GRAMPO TRILHO PLASTICO R.0301.E ATACA
10 PCT C/50 - DELLO
1,000 X 10,90 = 10,90
- [566578] MARCADOR P/QUADRO BRANCO RECARREGA
(EL AZUL R.SG-2301) ATACADO CAIXA C/12 - KIT
2,000 X 29,50 = 59,00
- [566579] MARCADOR P/QUADRO BRANCO RECARREGA
(PRETO R.SG-2301) ATACADO CAIXA C/12 - KIT
2,000 X 29,50 = 59,00
- [566582] MARCADOR P/QUADRO BRANCO RECARREGA
(EL VERMELH R.SG-2301) ATACADO CAIXA C/12 - KIT
2,000 X 29,50 = 59,00
- [409680] PILHA RAYOVAC AMARELINHA PALITO AA
A C/4 100307 ATACADO CARTELA C/4 - RAYOVAC
1,000 X 6,99 = 6,99
- [409681] PILHA RAYOVAC AMARELINHA PEQUENA A
A C/4 100312 ATACADO CARTELA C/4 - RAYOVAC
1,000 X 6,99 = 6,99

RECEBEMOS DE CUNHA'S BAZAR E PAPELARIA E EQUIPAMENTOS LTDA OS PRODUTOS/SERVICOS CONSTANTES DA NOTA FISCAL INDICADA AO LADO

2024/03 4835

DATA DE RECEBIMENTO IDENTIFICAÇÃO E ASSINATURA DO RECEBEDOR SÉRIE: 1

CUNHA'S BAZAR E PAPELARIA E EQUIPAMENTOS LTDA
 AV JOAQUIM LEITE SERRAO, 33 - LOJA - CHACRINHA, Japeri, RJ - CEP: 26440620 - Fone/Fax: 26701533

DANFE
 Documento Auxiliar da Nota Fiscal Eletrônica
 0 - Entrada 1
 1 - Saída 1
 Nº 000.000.271
 SÉRIE: 1
 Página 1 de 1

CONTROLE DO FISCO

 CHAVE DE ACESSO
 3323 0714 6508 6200 9174 5500 1000 0000 7112 5067 4503
 Consulta de autenticidade no portal nacional da NF-e www.nfe.fazenda.gov.br portal ou no site da Sefaz Autorizadora
 PROTOCOLO DE AUTORIZAÇÃO DE USO
 333230145241117 - 10/07/2023 09:42

NATUREZA DA OPERAÇÃO: VENDAS
 INSCRIÇÃO ESTADUAL: 79548006
 INSCRIÇÃO ESTADUAL DO SUBST. TRIB.:
 CNPJ / CPF: 14.650.862/0001-74

DESTINATÁRIO/REMETENTE
 NOME/RAZÃO SOCIAL: APM DA ESCOLA MUNICIPALIZADA DE JACERUBA
 ENDEREÇO: ETR JAPERI, SN -
 MUNICÍPIO: Japeri
 BAIRRO/DISTRITO: JACERUBA
 FONE/FAX:
 UF: RJ
 INSCRIÇÃO ESTADUAL:
 CNPJ/CPF: 01.130.159.0001-93
 DATA DA EMISSÃO: 10/07/2023
 CEP: 26210-000
 DATA DE ENTRADA SAÍDA:
 HORA DE ENTRADA SAÍDA:

FATURA

CÁLCULO DO IMPOSTO

BASE DE CÁLCULO DO ICMS	0,00	VALOR DO ICMS	0,00	BASE DE CÁLCULO DO ICMS ST	0,00	VALOR DO ICMS ST	0,00	VALOR TOTAL DOS PRODUTOS	395,00
VALOR DO FRETE	0,00	VALOR DO SEGURO	0,00	DESCONTO	0,00	OUTRAS DESPESAS ACESSÓRIAS	0,00	VALOR DO IPI	0,00
								VALOR TOTAL DA NOTA	395,00

TRANSPORTADOR/VOLUMES TRANSPORTADOS

RAZÃO SOCIAL	FRETE POR CONTA	CÓDIGO ANTT	PLACA DO VEÍCULO	UF	CNPJ/CPF
	3-Remetente Próprio				
ENDEREÇO	MUNICÍPIO	UF	INSCRIÇÃO ESTADUAL		
QUANTIDADE	ESPÉCIE	MARCA	NÚMERAÇÃO	PESO BRUTO	PESO LÍQUIDO

DADOS DO PRODUTO/SERVIÇO

CÓDIGO	DESCRIÇÃO DO PRODUTO/SERVIÇO	NCM/SH	CST	CFOP	UNID.	QTD.	VL. UNIT.	VL. TOTAL	BC ICMS	VL. ICMS	VL. IPI	ALIC. ICMS	ALIC. IPI
68927523	PAPEL A4 CHAMEX COLORIDO PCT C/ 100 FLS	48025610	0103	5102	UN	35,0000	9,0000	315,00					
6994523	TNT	48025610	0103	5102	MT	40,0000	2,0000	80,00					

CÁLCULO DO ISSQN

INSCRIÇÃO MUNICIPAL	VALOR TOTAL DOS SERVIÇOS	BASE DE CÁLCULO DO ISSQN	VALOR DO ISSQN
ISENTO			

DADOS ADICIONAIS

INFORMAÇÕES COMPLEMENTARES	RESERVADO AO FISCO

ADQUIRIDO COM RECURSOS DO FINE
ASSINATURA POR EXTENSO - CARGO - MATRICULA <i>Antônio Carlos S. da S. Filho Eng 314612</i>
ASSINATURA POR EXTENSO - CARGO - MATRICULA <i>Antônio Carlos S. da S. Filho Eng 314612</i>
ATESTO QUE O PRODUTO / SERVIÇO ENTREGUE / PRESTADO EM, NO 10/12/2023

10/12/2023

2024/02 4535



Chave de Acesso	Número NF-e	Versão
33-2307-14.650.862/0001-74-55-001-000.000.271-125.067.450-3	271	4.00

Dados da NF-e

Modelo	Série	Número	Data de Emissão	Data Saída/Entrada	Valor Total da Nota Fiscal
55	1	271	10/07/2023 09:45:00-03:00		395,00

Emitente

CNPJ	Nome / Razão Social	Inscrição Estadual	UF
14.650.862/0001-74	CUNHA'S BAZAR E PAPELARIA E EQUIPAMENTOS LTDA	79548006	RJ

Destinatário

CNPJ	Nome / Razão Social	Inscrição Estadual	UF
01.130.159/0001-93	APM DA ESCOLA MUNICIPALIZADA DE JACERUBA		RJ
Destino da operação	Consumidor final	Presença do Comprador	
1 - Operação Interna	1 - Consumidor final	0 - Não se aplica	

Emissão

Processo	Versão do Processo	Tipo de Emissão	Finalidade
3 - pelo Contribuinte com aplicativo fornecido pelo Fisco	4.01_sebrae_b041	1 - Normal	1 - Normal
Natureza da Operação	Tipo da Operação	Forma de Pagamento	Digest Value da NF-e
VENDAS	1 - Saída		8gVG3zRA+k9vEwsdTx2sFCN1Woc=

Situação Atual: AUTORIZADA (Ambiente de autorização: produção)

Eventos da NF-e	Protocolo	Data Autorização	Data Inclusão AN
Autorização de Uso	333230143241117	10/07/2023 às 09:42:27-03:00	10/07/2023 às 09:43:33

2024/03 4535

IDENTIFICAÇÃO DO EMITENTE E E C MOURA BAZAR E PAPELARIA LTDA - E E C MOURA BAZAR E PAPELARIA Avenida Governador Amaral Peixoto, 156 - Centro 26210-060 NOVA IGUACU - RJ (21) 99731-8312		DANFE DOCUMENTO AUXILIAR DA NOTA FISCAL ELETRÔNICA 0-ENTRADA 1-SAÍDA 1 26.704 SÉRIE 30 FOLHA 1/1	 CHAVE DE ACESSO 3323 1100 7396 0400 0405 5503 0000 0267 0411 0026 7042 Consulta de autenticidade no portal nacional da NF-e www.nfe.fazenda.gov.br/portal ou no site da Sefaz Autorizadora
---	--	---	--

NATUREZA DA OPERAÇÃO Venda - estadual	PROTOCOLO DE AUTORIZAÇÃO DE USO 33230247453341 08/11/2023 15:19:56
INSCRIÇÃO ESTADUAL 79.582.61-1	INSCRIÇÃO ESTADUAL DO SUBST. TRIBUT. CNPJ 00.739.604/0004-05

DESTINATÁRIO		CNPJ	DATA DA EMISSÃO
NOME / RAZÃO SOCIAL ASSOCIACAO DE PAIS E MESTRES DA ESCOLA MUNICIPALIZADA DE JA		01.130.159/0001-93	08/11/2023
ENDEREÇO ESTRADA JAPERI	BARRIO / DISTRITO Jaceruba	CEP 26099-115	DATA DA SAÍDA 08/11/2023
MUNICÍPIO NOVA IGUACU	UF RJ	INSCRIÇÃO ESTADUAL ISENTO	HORA DA SAÍDA 15:17:26

CÁLCULO DO IMPOSTO					
BASE CÁLC ICMS 1.199,80	VALOR ICMS 215,96	BASE CÁLC ICMS ST 0,00	VALOR ICMS ST 0,00	TOTAL DOS PRODUTOS 1.199,80	
VALOR FRETE 0,00	VALOR SEGURO 0,00	VALOR DESCONTO 0,00	OUTRAS DESP 0,00	VALOR IPI 0,00	TOTAL DA NOTA 1.199,80

TRANSPORTADOR / VOLUMES TRANSPORTADOS						
NOME / RAZÃO SOCIAL		FRETE POR CONTA 9-Sem Transp.	CODIGO ANTI	PLACA DO VEIC	UF	CNPJ
ENDEREÇO		MUNICÍPIO		UF	INSCRIÇÃO ESTADUAL	
QUANTIDADE	ESPECIE	MARCA	NUMERAÇÃO	PESO BRUTO	PESO LIQUIDO	

DADOS DOS PRODUTOS / SERVIÇOS											
CÓDIGO PRODUTO	DESCRIÇÃO DO PRODUTO / SERVIÇO	NCM/SH	CST	CFOP	UNID	QUANT	VALOR UNID	VALOR TOTAL	B.CÁLC ICMS	VALOR ICMS	ALIC ICMS
99627	TENDA SANFONADA 3X3 VM BRAS MX - 0000000000001001733 Cód. Barras: 7895159028295	63062200	200	5102	UN	2	599.90	1.199.80	1.199.80	215.96	18

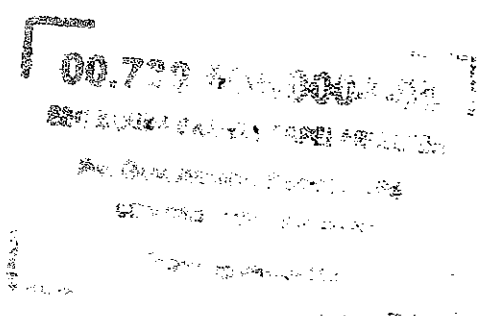

DADOS ADICIONAIS INFORMAÇÕES COMPLEMENTARES Informa.,o dos Tributos Totais Incidentes (Lei Federal 12,741/2012): R\$ 360,66 (30,06%) *INFORMAÇÕES ADICIONAIS DE INTERESSE DO FISCO: vFCP 24,00	RESERVADO AO FISCO
--	--------------------

AUTOCOM3 Tecnologias para o Varejo www.autocom3.com.br		Gerado em 08/11/2023 às 15:30 pelo Usuário DANFE 3013 Fisco - www.autocom3.com.br	
RECEBEMOS DE E E C MOURA BAZAR E PAPELARIA LTDA OS PRODUTOS E/OU SERVIÇOS CONSTANTES DA NOTA FISCAL ELETRÔNICA Nº 26.704 EMISSÃO: 08/11/2023 VALOR TOTAL: 1.199,80 DESTINATÁRIO: ASSOCIACAO DE PAIS E MESTRES DA ESCOLA MUNICIPALIZADA DE JA - ESTRADA JAPERI, Jaceruba, 26099-115-NOVA IGUACU-RJ			NF-e 26.704 SÉRIE 30
DATA DO RECEBIMENTO	IDENTIFICAÇÃO E ASSINATURA DO RECEBEDOR		

ADQUIRIDO COM RECURSOS DO FNDE
ASSINATURA POR EXTENSO - CARGO - MATRICULA <i>Antônio Carlos S. de A. F. B. Costa 214672</i>
ASSINATURA POR EXTENSO - CARGO - MATRICULA <i>Antônio Carlos S. de A. F. B. Costa 214672</i>
ENTREGUE / PRESTADO EM, 08 / 04 / 2003
ATESTO QUE O PRODUTO / SERVIÇO FOI

2024/03 4535

39
DPA

Chave de Acesso	Número NF-e	Versão
33-2311-00.739.604/0004-05-55-030-000.026.704-110.026.704-2	26704	4.00

Dados da NF-e

Modelo	Série	Número	Data de Emissão	Data/Hora de Saída ou da Entrada	Valor Total da Nota Fiscal
55	30	26704	08/11/2023 15:19:54-03:00	08/11/2023 15:17:26-03:00	1.199,80

Emitente

CNPJ	Nome / Razão Social	Inscrição Estadual	UF
00.739.604/0004-05	E E C MOURA BAZAR E PAPELARIA LTDA	79582611	RJ

Destinatário

CNPJ	Nome / Razão Social	Inscrição Estadual	UF
01.130.159/0001-93	ASSOCIACAO DE PAIS E MESTRES DA ESCOLA MUNICIPALIZADA DE JA		RJ
Destino da operação	Consumidor final	Presença do Comprador	
1 - Operação Interna	0 - Normal	1 - Operação presencial	

Emissão

Processo	Versão do Processo	Tipo de Emissão	Finalidade
0 - com aplicativo do Contribuinte	7.00.023.091	1 - Normal	1 - Normal
Natureza da Operação	Tipo da Operação	Forma de Pagamento	Digest Value da NF-e
Venda - estadual	1 - Saída		ELzaqJfXCUG5Ej+FcXFG17HsG6w=

Situação Atual: AUTORIZADA (Ambiente de autorização: produção)

Eventos da NF-e	Protocolo	Data Autorização	Data Inclusão AN
Autorização de Uso	333230247453341	08/11/2023 às 15:19:56-03:00	08/11/2023 às 15:22:37



CNPJ: 00.739.604/0004-05 E E C MOURA BAZAR E...
Avenida Governador Amaral Peixoto, 156. Centro. 26210-060.
NOVA IGUAÇU, RJ

Documento Auxiliar de Nota Fiscal de Consumidor Eletrônica

Código	Descrição	Quant	UN	VL.Unit	VL.Total	Desc	VL.Liquido	
7895159028295	TENDA SANFONADA 3X3 VM BRAS MX							
	2UN	599,90		1.199,80		0,00	1.199,80	
QTDE TOTAL DE ITENS								2
VALOR TOTAL R\$								1.199,80
VALOR A PAGAR R\$								1.199,80
FORMA DE PAGAMENTO								VALOR PAGO R\$
POS DEBITO								1.199,80

Consulte pela Chave de Acesso em
www.fazenda.rj.gov.br/nfce/consulta

3323 1100 7396 0400 0405 6500 1000 2319 7511 0231 9750



CONSUMIDOR NÃO IDENTIFICADO

NFC-e nº 231975 Série 001
08/11/2023 15:14:10

Protocolo de autorização:
333232479441646

Data de autorização:
08/11/2023 15:14:10

Vendedor(es) (Vendedor padrão)
OBRIGADO PELA PREFERENCIA

PROCON-RJ Tel 151, Av. Rio Branco, 25, 5o Andar, Centro/RJ
CODECON Tel 0800-2827060, R. da Alfandega, 8, Centro/RJ
Caixa 001 COO 231975 NOTA 231975 GIRLENE VITO
Informação dos tributos totais incidentes
(Lei federal 12.741/2012): R\$ 360,66

AC3 Move | www.autocom3.com.br

00.739.604/0004-05
E E C MOURA BAZAR E...
Avenida Governador Amaral Peixoto, 156
Centro, 26210-060
NOVA IGUAÇU, RJ

RECEBEMOS DE KALUNGA SA OS PRODUTOS CONSTANTES DA NOTA FISCAL INDICADA AO LADO

2024/03 4535

Nº 151633

DATA DO RECEBIMENTO

IDENTIFICAÇÃO E ASSINATURA DO RECEBEDOR

SÉRIE :

Kalunga

Kalunga SA
Av Nilo Pecanha,639
Centro
Nova Iguaçu-RJ

DANFE
DOCUMENTO AUXILIAR
DA NOTA FISCAL
ELETRÔNICA

0 - ENTRADA
1 - SAÍDA

1

Nº 151633
SÉRIE 1
FOLHA 1/1



3323 1143 2838 1100 5461 5500 1000 1516 3316 6771 8106

Consulta de autenticidade no portal nacional de NF-e
www.nfe.fazenda.gov.br/portal ou no site da Sefaz autorizada

NATUREZA DA OPERAÇÃO
SAÍDA DE VENDA

PROTOCOLO DE AUTORIZAÇÃO DE USO
333230247343989 08.11.2023 13:54:08

INSCRIÇÃO ESTADUAL
78354500

INSC. ESTADUAL DO SUBST. TRIBUTÁRIO

CNPJ
43.283.811.0054-61

NFE

DESTINATÁRIO/REMETENTE

NOME / RAZÃO SOCIAL
Associacao de Pais e Mestres da Escola Municipalizada de Jac

CNPJ / CPF
01.130.159/0001-93

DATA DE EMISSÃO
08.11.2023

ENDEREÇO
R Japeri, 1 sn

BAIRRO / DISTRITO
Jaceruba

CEP
26455-160

DT SAÍDA ENT

MUNICÍPIO
Jac

FONE / FAX
2668-8262

UF
RJ

INSCRIÇÃO ESTADUAL

HR SAÍDA ENT

BASE DE CÁLCULO DO ICMS 143,70	VALOR DO ICMS 25,86	BASE DE CALC. DO ICMS SUBST. 0,00	VALOR DO ICMS SUBSTITUIÇÃO 0,00	VALOR TOT. DOS PRODUTOS 159,80
VALOR DO FRETE 0,00	VALOR DO SEGURO 0,00	DESCONTO 0,00	OUTRAS-DESP. ACESS. 0,00	VALOR DO IPI 0,00
				VALOR TOTAL DA NOTA 159,80

TRANSPORTADOR/VOLUMES TRANSPORTADOS

RAZÃO SOCIAL		FRETE POR CONTA 0-EMITENTE 1-DESTINATÁRIO	9	CODIGO ANTI	PLACA VEÍCULO	UF	CNPJ	CPF
ENDEREÇO		MUNICÍPIO		UF		INSCRIÇÃO ESTADUAL		
QUANTIDADE 1	ESPÉCIE CX	MARCA	NUMERAÇÃO	PESO BRUTO 2,660	PESO LÍQUIDO 2,660			

DADOS DOS PRODUTOS/SERVIÇOS

COD.PROD	DESCRICAÇÃO DOS PRODUTOS / SERVIÇOS	NCM	CST	CFOP	UN	QUANT.	VALOR UNITÁRIO	VALOR TOTAL	B.CALC. ICMS	VALOR ICMS	ICMS
629951	Plastico para plastificacao 220x330x0,05 A4 02342 pFCP: 2.0000 vFCP: 2.00	39219090	200	5102	PT	1	99,90	99,90	99,90	17,98	11,90
629953	Plastico para plastificacao 170x226x0,05 12 Oficio pFCP: 2.0000 vFCP: 0.88	39219090	200	5102	PT	2	21,90	43,80	43,80	7,84	11,90
732400	Tinta facial cremosa c5 cores fluorescente Colorma	33049990	060	5405	BT	1	16,10	16,10	0,00	0,00	16,10

INSCRIÇÃO MUNICIPAL	VALOR TOTAL DOS SERVIÇOS 0,00	BASE CÁLCULO DO ISSQN	0,00	VALOR DO ISSQN 0,00
---------------------	----------------------------------	-----------------------	------	------------------------

DADOS ADICIONAIS

Nova Razão Social: Kalunga SA
Val Aprox Tributos: R\$ 73,05 (46%) Fonte: IBPT
Em caso de devolução e necessario emitir Nota Fiscal de Devolucao
PROCON: Rua da Ajuda, 5 - RJ - DisqueProcon: 151ALERJ: Rua da Alfandega, 8 - RJ - F:0800-2827060
Base Calculo FCP: 143.70 Aliquota FCP: 2.00 Valor FCP: 2.88

RESERVADO AO FISCO

1894 20

ATESTO QUE O PRODUTO / SERVIÇO FOI ENTREGUE / PRESTADO EM, 08 / 11 / 2023

Walter Ventura Dirigente - Matrícula 101699-176-4
 ASSINATURA POR EXTENSO - CARGO - MATRÍCULA

Ana Paula S. de A. Silva Prod 714617
 ASSINATURA POR EXTENSO - CARGO - MATRÍCULA

ADQUIRIDO COM RECURSOS DO FNDCE

RECEBEMOS

08 / 11 / 23

[Signature]
KALUNGA RJ - NIGI - N.º 0 PECANHA

NOVA IGUAÇU-RJ
 Centro - CEP: 26.215-511
 Av. Nilo Pecanha, 689 - Lt. 02 e 03
 KALUNGA S. A.
 IE: 78/354.500
 143.283.811/0054-611

2024/03 4585



Chave de Acesso	Número NF-e	Versão
33-2311-43.283.811/0054-61-55-001-000.151.633-166.771.810-6	151633	4.00

Dados da NF-e

Modelo	Série	Número	Data de Emissão	Data Saída/Entrada	Valor Total da Nota Fiscal
55	1	151633	08/11/2023 13:54:03-03:00		159,80

Emitente

CNPJ	Nome / Razão Social	Inscrição Estadual	UF
43.283.811/0054-61	Kalunga SA	78354500	RJ

Destinatário

CNPJ	Nome / Razão Social	Inscrição Estadual	UF
01.130.159/0001-93	Associação de Pais e Mestres da Escola Municipalizada de Jac		RJ
Destino da operação	Consumidor final	Presença do Comprador	
1 - Operação Interna	1 - Consumidor final	1 - Operação presencial	

Emissão

Processo	Versão do Processo	Tipo de Emissão	Finalidade
0 - com aplicativo do Contribuinte	DLL Fiscal 4.00	1 - Normal	1 - Normal
Natureza da Operação	Tipo da Operação	Forma de Pagamento	Digest Value da NF-e
SAIDA DE VENDA	1 - Saída		dJ1T05Weoa7Fy:Aye74a01M6c=

Situação Atual: AUTORIZADA (Ambiente de autorização: produção)

Eventos da NF-e	Protocolo	Data Autorização	Data Inclusão AN
Autorização de Uso	333230247343989	08/11/2023 às 13:54:08-03:00	08/11/2023 às 13:56:27

RECEBEMOS DE
ART MUSIC INSTRUMENTOS MÚSICAIS LTDA ME

OS PRODUTOS DESTA NOTA FISCAL SÃO DE RESPONSABILIDADE DO EMITENTE
2024/034535 NF-e 000.001.488

DATA DE RECEBIMENTO IDENTIFICAÇÃO E ASSINATURA DO RECEBEDOR

SÉRIE: 001

ART MUSIC INSTRUMENTOS MÚSICAIS LTDA ME

Estrada Santo Antonio, 16 - LOJA A
 Engenheiro Pedreira
 CEP 26455-280
 Japeri - RJ
 Telefone: (21) 3691-1190

DANFE
 Documento
 Auxiliar da Nota
 Fiscal Eletrônica

0 - ENTRADA 1
 1 - SAÍDA

Nº000.001.488
 SÉRIE 001
 FOLHA 01/01



CHAVE DE ACESSO
 3323 1127 7136 6400 0154 5500 1000 0014 8811 4327 9184

Consulta de autenticidade no portal nacional de NF-e
 www.nfe.fazenda.gov.br portal ou do site da Sefaz Autorizada:

PROTOCOLO DE AUTORIZAÇÃO DE USO
 333230248900714 09 11 2023 19:00:30

NATUREZA DA OPERAÇÃO
Venda Interestadual NFe

INSCRIÇÃO ESTADUAL
 87370283

IE DO SUBST. TRIBUTÁRIO

CNPJ

27.713.664/0001-54

DESTINATÁRIO / REMETENTE

NOME/RAZÃO SOCIAL
ASSOCIAÇÃO DE PAIS E MESTRES DA EM JACERUBA

CPF/CNPJ

01.130.159/0001-93

DATA DA EMISSÃO

09/11/2023

ENDEREÇO
 Estrada Japeri, SN

BAIRRO / DISTRITO
 Jaceruba

CEP
 26099-115

DATA DA ENTRADA SAÍDA
 09/11/2023

MUNICÍPIO
 Nova Iguaçu

RONE / FAX

UF
 RJ

INSCRIÇÃO ESTADUAL

HORA DA ENTRADA SAÍDA
 19:00

FATURA

CÁLCULO DO IMPOSTO

BASE DE CÁLC DO ICMS	VALOR DO ICMS	BASE CÁLC DO ICMS ST	VALOR DO ICMS ST	VALOR ICMS DESONERADO	VALOR TOTAL DOS PRODUTOS
	0,00	0,00	0,00	0,00	639,00
VALOR DO FRETE	VALOR DO SEGURO	DESCONTO	OUTRAS DESP ACESSÓRIAS	VALOR DO IPI	VALOR TOTAL DA NOTA
0,00	0,00	0,00	0,00	0,00	639,00

TRANSPORTADOR VOLUMES TRANSPORTADOS

RAZÃO SOCIAL		FRETE POR CONTA	CÓDIGO ANTT	PLACA DO VEÍCULO	UF	CNPISCF
		9 - Sem Frete				
ENDEREÇO		MUNICÍPIO		UF	INSCRIÇÃO ESTADUAL	
QUANTIDADE	ESPÉCIE	MARCA	NUMERAÇÃO	PESO BRUTO	PESO LÍQUIDO	
				0,000	0,000	

DADOS DOS PRODUTOS / SERVIÇOS

CÓD. PRODUTO	DESCRIÇÃO DOS PRODUTOS / SERVIÇOS	NCM / SH	CSOSN	CFOP	UNID.	QUANT.	V. UNIT.	V. TOTAL	V. DESC.	BC ICMS	V. ICMS	V. IPI	ALIQ. ICMS	ALIQ. IPI
963	LYCO MICROFONE S/ FIO MOD. UH02MM	85181090	0500	5405	un	1	639,00	639,00	0,00	0,00	0,00			

Carga Tributária: R\$ 229,78
 Fonte da Carga Tributária: IBPT

CÁLCULO DO ISSQN

INSCRIÇÃO MUNICIPAL	VALOR TOTAL DOS SERVIÇOS	BASE DE CÁLCULO DO ISSQN	VALOR DO ISSQN

DADOS ADICIONAIS

INFORMAÇÕES COMPLEMENTARES	RESERVADO AO FISCO
PROCOM RUA DA AJUDA N05, 18 ANDAR - CEP 20040000 TEL 151 - DEMAIS LOCALIDADES 2332-6670. COMISSAO DE DEFESA DO CONSUMIDOR ALERJ - RUA DA ALFANDEGA, N08 TERREO - CEP 200070-000 TEL 0800-282706	

15/03/2023

ATESTO QUE O PRODUTO / SERVIÇO FOI
ENTREGUE / PRESTADO EM, 09/11/2023

Vanessa Gomes de Lima, Prof.
ASSINATURA POR EXTENSÃO - C. G. - MATRÍCULA

Josiane de P. Gomes Prof. 415032
ASSINATURA POR EXTENSÃO - C. G. - MATRÍCULA

ADQUIRIDO COM REQUISITOS DO PNDE

2024/03 4535



Chave de Acesso	Número NF-e	Versão
33-2311-27.713.664/0001-54-55-001-000.001.488-114.237.918-4	1488	4.00

Dados da NF-e

Modelo	Série	Número	Data de Emissão	Data/Hora de Saída ou da Entrada	Valor Total da Nota Fiscal
55	1	1488	09/11/2023 19:00:29-03:00	09/11/2023 19:00:29-03:00	639.00

Emitente

CNPJ	Nome / Razão Social	Inscrição Estadual	UF
27.713.664/0001-54	ART MUSIC INSTRUMENTOS MÚSICAIS LTDA ME	87370283	RJ

Destinatário

CNPJ	Nome / Razão Social	Inscrição Estadual	UF
01.130.159/0001-93	ASSOCIACAO DE PAIS E MESTRES DA EM JACERUBA		RJ
Destino da operação	Consumidor final	Presença do Comprador	
1 - Operação Interna	1 - Consumidor final	1 - Operação presencial	

Emissão

Processo	Versão do Processo	Tipo de Emissão	Finalidade
0 - com aplicativo do Contribuinte	9.5.8.1	1 - Normal	1 - Normal
Natureza da Operação	Tipo da Operação	Forma de Pagamento	Digest Value da NF-e
Venda Interestadual NFe	1 - Saída		2xhoSurNXj1gDcKO1sXsQ+XGKGo=

Situação Atual: AUTORIZADA (Ambiente de autorização: produção)

Eventos da NF-e	Protocolo	Data Autorização	Data Inclusão AN
Autorização de Uso	333230248900714	09/11/2023 às 19:00:30-03:00	09/11/2023 às 19:03:03

2024/03 4535

RECEBEMOS DE 50.993.048 MARIA ADELIA DOS SANTOS OS PRODUTOS CONSTANTES NA NOTA FISCAL INDICADA AO LADO.

DATA DE RECEBIMENTO

IDENTIFICAÇÃO E ASSINATURA DO RECEBEDOR

Nº DE REGISTRO

SÉRIE: 890

50.993.048 MARIA ADELIA DOS SANTOS

EMITENTE DECLARA-SE MEI

Rua Mem de Sá, 18 - Planetário

Japeri - RJ

CEP: 26453-140 FONE: 21973368078

DANFAE
DOCUMENTO AUXILIAR
DE NOTA FISCAL
AVULSA ELETRÔNICA

0 - ENTRADA
1 - SAÍDA
Nº 000008247755
SÉRIE: 890
FOLHA 1 / 1



CHAVE DE ACESSO
3323 1142 4066 7500 0152 5589 0066 2477 5514 4322 1226

Consulta de autenticidade no portal nacional de NF-e
www.nfe.fazenda.gov.br/portal ou no site da Sefaz Autorizadora.

NATUREZA DA OPERAÇÃO
Venda de mercadoria adquirida ou recebida de terceiros

PROTOCOLO DE AUTORIZAÇÃO DE USO
333230268930024

INSCRIÇÃO ESTADUAL

INSCRIÇÃO ESTADUAL DE SUBST.

CNPJ / CPF

50.993.048/0001-16

DESTINATÁRIO / REMETENTE

NOME / RAZÃO SOCIAL
Asso. de Pais e Mestres da Escola Municipalizada de Jaceruba
CNPJ / CPF
01.130.159/0001-93
DATA EMISSÃO
29-11-2023

ENDEREÇO
Estrada Japeri, S/N
BAIRRO / DISTRITO
Jaceruba
CEP
25099-115
DATA ENTRADA SAÍDA
29-11-2023

MUNICÍPIO
Nova Iguaçu
FONE / FAX
UF
RJ
INSCRIÇÃO ESTADUAL
HORA ENTRADA SAÍDA
17:00

CALCULO DO IMPOSTO

BASE DE CALCULO DO ICMS R\$ 0,00	VALOR DO ICMS R\$ 0,00	BASE DE CALCULO DO ICMS SUBST. R\$ 0,00	VALOR DO ICMS SUBST. R\$ 0,00	VALOR TOTAL DOS PRODUTOS R\$ 577,50
VALOR DO FRETE R\$ 0,00	VALOR DO SEGURO R\$ 0,00	DESCONTO R\$ 0,00	OUTRAS DESPESAS R\$ 0,00	VALOR TOTAL DO PI R\$ 0,00
			VALOR TOTAL DA NOTA R\$ 577,50	

TRANSPORTADOR / VOLUMES TRANSPORTADOS

NOME / RAZÃO SOCIAL	FRETE POR CONTA 9-SEM FRETE	CÓDIGO ANTT	PLACA DO VEICULO	UF	CNPJ / CPF
ENDEREÇO	MUNICÍPIO	UF	INSCRIÇÃO ESTADUAL		
QUANTIDADE	ESPÉCIE	MARCA	NUMERAÇÃO	PESO BRUTO	PESO LÍQUIDO

DADOS DOS PRODUTOS / SERVIÇOS

CÓD. PROD.	DESCRIÇÃO DOS PRODUTOS / SERVIÇOS	NCM/SH	CST	CFOP	UNID	QUANT.	VALOR UNITÁRIO	VALOR TOTAL	BASE			VALOR		ALÍQUOTA	
									Cálculo	ICMS	PI	ICMS %	PI %		
01	DICIONÁRIO ESCOLAR DA LINGUA PORTUGUESA	39261000	102	5102	UN	15	20,7000	310,50	0,00	0,00					
02	DICIONÁRIO ESCOLAR PORT/ING ING/PORT.	39261000	102	5102	UN	15	17,8000	267,00	0,00	0,00					

50.993.048 M. ADELIA DOS SANTOS
R. Mem de Sá, 18 - Planetário
Cep: 26453-140
Japeri-RJ
50.993.048/0001-16

DADOS ADICIONAIS

INFORMAÇÕES COMPLEMENTARES

RESERVADO AO FISCO
NFA-e emitida por MEI. Caso o destinatário seja contribuinte do ICMS, é obrigatória a emissão de NF-e de entrada (art. 35, § 5º, do Anexo I do Livro 17, do RICMS).

ADQUIRIDO COM RECURSOS DO FNDE	
ASSINATURA POR EXTENSO: CARGO - MATRICULA	<i>[Handwritten Signature]</i> MATRICULA 101699-1764
ASSINATURA POR EXTENSO: CARGO - MATRICULA	<i>[Handwritten Signature]</i> CARGO I 101712-53
ENTREGUE / PRESTADO EM	26 / 11 / 2022
ATESTO QUE O PRODUTO / SERVIÇO FOI	

2024/03 4535

50
320



Chave de Acesso	Número NF-e	Versão
33-2311-42.498.675/0001-52-55-890-008.247.755-144.322.122-0	8247755	4.00

Dados da NF-e

Modelo	Série	Número	Data de Emissão	Data/Hora de Saída ou da Entrada	Valor Total da Nota Fiscal
55	890	8247755	29/11/2023 17:00:37-03:00	29/11/2023 17:00:00-03:00	577,50

Emitente

CNPJ	Nome / Razão Social	Inscrição Estadual	UF
50.993.048/0001-16	50.993.048 MARIA ADELIA DOS SANTOS	ISENTO	RJ

Destinatário

CNPJ	Nome / Razão Social	Inscrição Estadual	UF
01.130.159/0001-93	Asso. de Pais e Mestres da Escola Municipalizada de Jaceruba		RJ
Destino da operação	Consumidor final	Presença do Comprador	
1 - Operação Interna	1 - Consumidor final	1 - Operação presencial	

Emissão

Processo	Versão do Processo	Tipo de Emissão	Finalidade
1 - avulsa pelo Fisco	1.0.0	1 - Normal	1 - Normal
Natureza da Operação	Tipo da Operação	Forma de Pagamento	Digest Value da NF-e
Venda de mercadoria adquirida ou recebida de terceiros	1 - Saída		+daSz9vFe0esO9TCoB oWt6Hewo=

Situação Atual: AUTORIZADA (Ambiente de autorização: produção)

Eventos da NF-e	Protocolo	Data Autorização	Data Inclusão AN
Autorização de Uso	333230268930024	29/11/2023 às 17:20:56-03:00	29/11/2023 às 17:23:17

2024/1034535

RECEBEMOS DE BELEM BAZAR PAPELARIA E EQUIPAMENTOS LTDA OS PRODUTOS/SERVIÇOS CONSTANTES DA NOTA FISCAL ANEXADA

Nº 000.000.311

53
30

DATA DE RECEBIMENTO

IDENTIFICAÇÃO E ASSINATURA DO RECEBEDOR

SÉRIE: 1

BELEM BAZAR PAPELARIA E EQUIPAMENTOS LTDA

AV JOAQUIM LEITE SERRAO, 39 - LOJA A - CHACRINHA, Japeri, RJ - CEP: 26440620 - Fone/Fax: 2126701533

DANFE

Documento Auxiliar da Nota Fiscal Eletrônica

0 - Entrada
1 - Saída

1

Nº 000.000.311

SÉRIE: 1

Página 1 de 1

CONTRABANDO FISCAL



CHAVE DE ACESSO

3323 1205 4665 2306 0141 5500 1090 0003 1115 9839 8335

Consulta de autenticidade no portal nacional de NF-e www.nfe.fazenda.gov.br/portal ou no site da Sefaz Autorizadora

NATUREZA DA OPERAÇÃO

VENDAS

PROTOCOLO DE AUTORIZAÇÃO DE USO

333230239673579 - 19/12/2023 16:29

INSCRIÇÃO ESTADUAL

77515500

INSCRIÇÃO ESTADUAL DO SUBS. IKIS

CNPJ / CTP

05.466.523/0001-41

DESTINATÁRIO/REMETENTE

NOME RAZÃO SOCIAL

A P M DA ESCOLA MUNICIPALIZADA DE JACERUBA

CNPJ

01.130.159 0001-93

DATA DE EMISSÃO

19/12/2023

ENDEREÇO

ESTR JAPERI, SN -

BAIRRO DISTRITO

JACERUBA

CEP

26210-000

DATA DE ENTREGA

MUNICÍPIO

Nova Iguaçu

UF

RJ

INSCRIÇÃO ESTADUAL

HORA DE ENTREGA

FATURA

CÁLCULO DO IMPOSTO

BASE DE CÁLCULO DO ICMS	0,00	VALOR DO ICMS	0,00	BASE DE CÁLCULO DO ICMS ST	0,00	VALOR DO ICMS ST	0,00	VALOR TOTAL DOS IMPOSTOS	663,00
VALOR DO FRETE	0,00	VALOR DO SEGURO	0,00	DESCONTO	0,00	OUTRAS DESPESAS ACESSÓRIAS	0,00	VALOR DO IPI	0,00
								VALOR TOTAL DA NOTA	663,00

TRANSPORTADOR/VOLUMES TRANSPORTADOS

RAZÃO SOCIAL	FRETE POR CONTA	COBRO ANIT	PLACA DO VEÍCULO	UF	ENQUIL
	9 - Sem Frete				
ENDEREÇO	MUNICÍPIO	UF	INSCRIÇÃO ESTADUAL		
QUANTIDADE	ESPÉCIE	MARCA	NÚMERAÇÃO	PESO BRUTO	PESO LÍQUIDO

DADOS DO PRODUTO/SERVIÇO

CÓDIGO	DESCRIÇÃO DO PRODUTO/SERVIÇO	NCM/SH	CST	CFOP	UNID.	QTD.	VAL. UNIT.	VAL. TOTAL	ICMS	ICMS ST	VAL. IPI	VAL. IPI ST	VAL. IPI ST
5421215	FUNDO FOTOGRAFICO INFINITO EM TECIDO FORMATURA 3M X 2M	59019000	0103	5102	UN	1.0000	89,0000	89,00					
22551220	FUNDO FOTOGRAFICO INFINITO EM TECIDO NATAL	32129090	0103	5102	UN	1.0000	89,0000	89,00					
22300220	KIT ENFEITE PAINEL DE DECORAÇÃO	69141000	0103	5102	UN	1.0000	99,0000	99,00					
5664152	PORTA RETRATO	48025610	0103	5102	UN	20.0000	12,8000	256,00					
223056	IMPRESSÃO PAPEL FOTOGRAFICO	48025610	0103	5102	UN	20.0000	6,5000	130,00					

CÁLCULO DO ISSQN

INSCRIÇÃO MUNICIPAL	VALOR TOTAL DOS SERVIÇOS	BASE DE CÁLCULO DO ISSQN	VALOR DO ISSQN
NAO TEM			

DADOS ADICIONAIS

INFORMAÇÕES COMPLEMENTARES	RESERVADO AO FISCO

ADQUIRIDO COM RECURSOS DO FNDE

ASSINATURA POR EXTENSO - CARGO - MATRÍCULA
Francisco de Assis... 25.46631

ASSINATURA POR EXTENSO - CARGO - MATRÍCULA
Francisco de Assis... 25.46631

ATESTO QUE O PRODUTO / SERVIÇO FOI ENTREGUE / PRESTADO EM, 19/12/2023

05.466.523/0001-41

ESTAB. INF. E BIB. ESTADUAL DE PERNAMBUCO

Av. João de Barros, 3305-A

CHACARA - CEP: 25.46631

IMPRIMIR

2024/03 4535



Chave de Acesso	Número NF-e	Versão
33-2312-05.466.523/0001-41-55-001-000.000.311-160.839.088-9	311	4.00

Dados da NF-e

Modelo	Série	Número	Data de Emissão	Data Saída/Entrada	Valor Total da Nota Fiscal
55	1	311	19/12/2023 10:20:00-03:00		663,00

Emitente

CNPJ	Nome / Razão Social	Inscrição Estadual	UF
05.466.523/0001-41	BELEM BAZAR PAPELARIA E EQUIPAMENTOS LTDA	77515500	RL

Destinatário

CNPJ	Nome / Razão Social	Inscrição Estadual	UF
01.130.159/0001-93	A P M DA ESCOLA MUNICIPALIZADA DE JACERUBA		RL
Destino da operação	Consumidor final	Presença do Comprador	
1 - Operação Interna	1 - Consumidor final	0 - Não se aplica	

Emissão

Processo	Versão do Processo	Tipo de Emissão	Finalidade
3 - pelo Contribuinte com aplicativo fornecido pelo Fisco	4.01_sebrae_b043	1 - Normal	1 - Normal
Natureza da Operação	Tipo da Operação	Forma de Pagamento	Digest Value da NF-e
VENDAS	1 - Saída		oFebS1MqC5K33nDV6d1150r-h-Je

Situação Atual: AUTORIZADA (Ambiente de autorização: produção)

Eventos da NF-e	Protocolo	Data Autorização	Data Inclusão AN
Autorização de Uso	333230289673579	19/12/2023 às 16:29:00-03:00	19/12/2023 às 16:30:46

2024/03 4595

DATA DE RECEBIMENTO

IDENTIFICAÇÃO E ASSINATURA DO RECEBEDOR

SÉRIE: 1

BELEM BAZAR PAPELARIA E EQUIPAMENTOS LTDA

AV JOAQUIM LEITE SERRAO, 39 - LOJA A - CHACRINHA, Japeri, RJ - CEP: 26440620 - Fone/Fax: 2126701533

DANFE

Documento Auxiliar da Nota Fiscal Eletrônica

0 - Entrada
1 - Saída

Nº 000.000.309
SÉRIE: 1

Página 1 de 1

CONTROLE DO FISCAL



CHAVE DE ACESSO

3323 1205 4665 2300 0141 5500 1000 0003 0515 0039 1000

Consulta de autenticidade no portal nacional de NF-e www.nfe.fazenda.gov.br/portal ou no site da Sefaz Autorizadora

NATUREZA DA OPERAÇÃO

VENDAS

PROTOCOLO DE AUTORIZAÇÃO DE USO

333234289452233 - 19/12/2023 16:14

INSCRIÇÃO ESTADUAL

77515500

INSCRIÇÃO ESTADUAL DO SUBS. TRIBUT.

CNPJ - CPF

05.466.523/0001-41

DESTINATÁRIO/REMETENTE

NOME RAZÃO SOCIAL

A P M DA ESCOLA MUNICIPALIZADA DE JACERUBA

CNPJ/CPF

01.130.159 0001-93

DATA DE EMISSÃO

19/12/2023

ENDEREÇO

ESTR JAPERI, SN -

BARRIO DISTRITO

JACERUBA

CEP

26210-000

DATA DE ENTRADA EM USO

MUNICÍPIO

Nova Iguaçu

PONHE/FAX

UF

RJ

INSCRIÇÃO ESTADUAL

CHAVE DE ACESSO

FATURA

CÁLCULO DO IMPOSTO

BASE DE CÁLCULO DO ICMS	0,00	VALOR DO ICMS	0,00	BASE DE CÁLCULO DO ICMS ST	0,00	VALOR DO ICMS ST	0,00	VALOR TOTAL DOS IMPOSTOS	0,00
VALOR DO FRETE	0,00	VALOR DO SEGURO	0,00	DESCONTO	0,00	OUTRAS DESPESAS ACESSÓRIAS	0,00	VALOR TOTAL DA NOTA	0,00

TRANSPORTADOR/VOLUMES TRANSPORTADOS

RAZÃO SOCIAL	FRETE POR CONTA	CODIGO ANIT	PLACA DO VEICULO	UF	INSCRIÇÃO
	9 - Sem Frete				
ENDEREÇO	MUNICÍPIO	UF	INSCRIÇÃO ESTADUAL		
QUANTIDADE	ESPÉCIE	MARCA	NUMERAÇÃO	PESO BRUTO	PESO LÍQUIDO

DADOS DO PRODUTO/SERVIÇO

CÓDIGO	DESCRIÇÃO DO PRODUTO/SERVIÇO	NCM/SH	CST	CFOP	UNID.	QTD.	VL. UNT.	VL. TOTAL	BOUNDS	VL. ICMS	VL. IPTU	VL. IPI	VL. PIS	VL. COFINS
5145451	E V A COM GLITTER	48025610	0103	5102	UN	6.0000	7,0000	42,00						
463264	TESOURA	48203000	0103	5102	UN	1.0000	29,0000	29,00						
3326930	JARRA 1L	69141000	0103	5102	UN	2.0000	10,0000	20,00						
5465123	T N T	48025610	0103	5102	M	10.0000	3,0000	30,00						
565632	GARRAFA TÉRMICA	48025610	0103	5102	UN	2.0000	59,0000	118,00						
4523222	E V A COLORIDO	96082000	0103	5102	UN	10.0000	3,0000	30,00						
21210038	PENDRIVE 32G	48203000	0103	5102	UN	1.0000	44,9900	44,99						
5552256	PRATO	35061090	0103	5102	UN	24.0000	5,0000	120,00						
4530250	COPO (CX C/6)	96082000	0103	5102	UN	2.0000	14,0000	28,00						
650021	CAIXA ORGANIZADORA	48203000	0103	5102	UN	2.0000	35,0000	70,00						
01323973	PASTA DIVISORIA	69141000	0103	5102	UN	2.0000	35,0000	70,00						
5663256	JARRA 3,5L	69141000	0103	5102	UN	3.0000	20,0000	60,00						

CÁLCULO DO ISSQN

INSCRIÇÃO MUNICIPAL	VALOR TOTAL DOS SERVIÇOS	BASE DE CÁLCULO DO ISSQN	VALOR DO ISSQN
NAO TEM			

DADOS ADICIONAIS

INFORMAÇÕES COMPLEMENTARES	RFS - RAZÃO AO FISCAL

ADQUIRIDO COM RECURSOS DO FNDE

ASSINATURA POR EXTENSO - CARGO - MATRICULA
<i>Francisco de Assis de Almeida Neto 696631</i>
ASSINATURA POR EXTENSO - CARGO - MATRICULA
<i>Francisco de Assis de Almeida Neto 696631</i>
ENTREGUE / PRESTADO EM, 19/12/2023
ATESTO QUE O PRODUTO / SERVIÇO FOI

105.466.523/0001-47

INSTITUTO FEDERAL DE EDUCAÇÃO, CIÊNCIA E TECNOLOGIA DO RIO GRANDE DO NORTE

AV. JOSE CARLOS ALVES GOMES, 1000 - JARDIM SÃO CARLOS, CEP: 59.090-000 - RECIFE, PE

INSTITUTO FEDERAL DE EDUCAÇÃO, CIÊNCIA E TECNOLOGIA DO RIO GRANDE DO NORTE

INSTITUTO FEDERAL DE EDUCAÇÃO, CIÊNCIA E TECNOLOGIA DO RIO GRANDE DO NORTE

2024/02 4535

64
[Handwritten signature]

Chave de Acesso	Número NF-e	Versão
33-2312-05.466.523/0001-41-55-001-000.000.309-160.839.088-0	309	4.00

Dados da NF-e

Modelo	Série	Número	Data de Emissão	Data Saída/Entrada	Valor Total da Nota Fiscal
55	1	309	19/12/2023 10:20:00-03:00		701.99

Emitente

CNPJ	Nome / Razão Social	Inscrição Estadual	UF
05.466.523/0001-41	BELEM BAZAR PAPELARIA E EQUIPAMENTOS LTDA	77515500	PA

Destinatário

CNPJ	Nome / Razão Social	Inscrição Estadual	UF
01.130.159/0001-93	A P M DA ESCOLA MUNICIPALIZADA DE JACERUBA		PA
Destino da operação	Consumidor final	Presença do Comprador	
1 - Operação Interna	1 - Consumidor final	0 - Não se aplica	

Emissão

Processo	Versão do Processo	Tipo de Emissão	Finalidade
3 - pelo Contribuinte com aplicativo fornecido pelo Fisco	4.01_sebrae_b043	1 - Normal	1 - Normal
Natureza da Operação	Tipo da Operação	Forma de Pagamento	Digest Value da NF-e
VENDAS	1 - Saída		rhSD0BwJmYXGNDA3eXyLQ-1/

Situação Atual: AUTORIZADA (Ambiente de autorização: produção)

Eventos da NF-e	Protocolo	Data Autorização	Data Inclusão AN
Autorização de Uso	333230289652233	19/12/2023 às 16:14:50-03:00	19/12/2023 às 16:16:37

2024/03 4535

stone
 REVISTA PLASTICOS
 CNPJ: 13.142.211/0001-97
RS 217,08
 Rua Apollonia
 SH 78897-10078373-670

infinitepay Via Cliente
 14/02/2023 19:59

Erik services
 CNPJ: 47525741000195
VISA
Debito **RS 590,00**
 A VISTA

18 VIA CLIENTE
 CNPJ: 00.000.000/0001-00
VENDE A DEBITO
VALOR 590,00

cielo 20/02/23 • 20:47
 VIA CLIENTE
DEBITO A VISTA **395,00**
 CNPJ: 14.050.000/0001-74
 JAPERI RJ
 VISA
 POS: 00857987

cielo 06/12/23 • 14:57
 VIA CLIENTE
DEBITO **1.199,80**
 CNPJ: 50.995.048/0001-00
 NOVA IGUAçu RJ
 VISA
 POS: 00997419

cielo 06/12/23 • 14:57
 VIA CLIENTE
DEBITO A VISTA **1.199,80**
 CNPJ: 50.995.048/0001-00
 NOVA IGUAçu RJ
 VISA
 POS: 00997419

stone
 COMPRA
 CNPJ: 13.142.211/0001-97
DEBITO **RS 639,00**
 Rua Apollonia
 SH 78897-10078373-670

cielo 20/12/23 • 20:14
 VIA CLIENTE
DEBITO A VISTA **663,00**
 CNPJ: 05.466.523/0001-41
 JAPERI RJ
 VISA
 POS: 78459750

cielo 20/12/23 • 20:14
 VIA CLIENTE
DEBITO A VISTA **701,99**
 CNPJ: 05.466.523/0001-41
 JAPERI RJ
 VISA
 POS: 78459750

Estrato: 0000279474
 Não é um documento fiscal
COMPROVANTE DE CREDITO ou DEBITO
 CARTÃO DEBITO
 18 VISA

cielo 20/12/23 • 20:14
 VIA CLIENTE
DEBITO A VISTA **663,00**
 CNPJ: 05.466.523/0001-41
 JAPERI RJ
 VISA
 POS: 78459750

FUG DO DOCUMENTO INDICADO
 Valor da Compra R\$ 663,00
 Valor do Pagamento R\$ 663,00
 Número de Parcelas: 1
 Kairunga - RJ Nova Iguaçu
 ARQUIVO NOVA IGUAçu
 VISA
 CIELO
 VISA ELECTRON
 48979 90000 10204
 18 VIA-CLIENTE 48979 90000 10204
 DOC=000106 08/11/23 19:55 PAGO
 VENDA A DEBITO
 VALOR: 663,00