

L.S. SANTOS REVENDA SERVIÇOS E COMÉRCIO

CNPJ 26.078.913/0001-14 - INSCRIÇÃO ESTADUAL 87246698

Rua 1º de Janeiro, 68 Engenho Pequeno – Nova Iguaçu

e-mail: lssrevenda@yahoo.com.br / tel.: 96711-9970

אלוהים יברך את ישראל ואת זרע אברהם. אני מברך את ישראל.



APM DA EMEI GLAUCO JOSÉ VAZ GONÇALVES

Nova Iguaçu, 27/12/2021

ÍTEM	DESCRIÇÃO	QTD	VALOR	TOTAL
1	NOTEBOOK COMPAQ PRESARIO 420 INTEL N3700 4GB WIN 10 - 120GB	1	2.000,00	2.000,00
				2.000,00

↑
Prazo de validade: 5 dias

Forma de pagamento: no momento da entrega

Prazo de entrega: de 3 a 10 dias úteis

Assinatura de Gláucio José Vaz Gonçalves
L.S. SANTOS REVENDA SERVIÇOS E COMÉRCIO DE
MATERIAIS DE PAPELARIA E DE INFORMÁTICA - ME
(CNPJ) 26.078.913/0001-14 - INSC. ESTADUAL 87.246.698
Rua 1º de Janeiro, 68 - Engenho Pequeno - Nova Iguaçu
e-mail: lssrevenda@yahoo.com.br / Tel.: 2087-6843/96711-9970

↑
2022/006698

2022 / 006 69 ²⁵

MEGABITS PRODUTOS E SERVIÇOS

CNPJ 31.978.476/0001-25 - NIRE 33-8-14123489

Rua Vinte e Um de Abril, 33 - Vila Sueli - Nova Iguaçu - RJ CEP 26010-440

Telefone: (21) 97457-6606

APM DA EMEI GLAUCO JOSÉ VAZ GONÇALVES

Nova Iguaçu, 22/12/2021

ÍTEM	DESCRIÇÃO	QTD	VALOR	TOTAL
1	NOTEBOOK COMPAQ PRESARIO 420 INTEL N3700 4GB WIN 10 - 120GB	1	2.350,00	2.350,00
				2.350,00

↑
Prazo de validade: 5 dias

Forma de pagamento: no momento da entrega

Prazo de entrega: de 7 a 10 dias úteis

An
MEGABITS PRODUTOS E SERVIÇOS

CNPJ 31.978.476/0001-25 - NIRE 33-8-14123489

Rua Vinte e Um de Abril, 33 - Vila Sueli - Nova Iguaçu - RJ CEP 26010-440

Telefone: (21) 97457-6606

22 / 12 / 21

↑

2022/00669²⁶

MPSC REVENDA SERVICOS E COMERCIO

CNPJ 37.579.502/0001-29 - NIRE 33.8.1942329-4
Rua 1º de Janeiro, 68 Engenho Pequeno - Nova Iguaçu
e-mail: andrels.campos@yahoo.com / tel.: 96711-9970

APM DA EMEI GLAUCO JOSÉ VAZ GONÇALVES

Nova Iguaçu, 22/12/2021

ÍTEM	DESCRIÇÃO	QTD	VALOR	TOTAL
1	NOTEBOOK COMPAQ PRESARIO 420 INTEL N3700 4GB WIN 10 - 120GB	1	2.300,00	2.300,00
				2.300,00

↑
Prazo de validade: 5 dias

Forma de pagamento: no momento da entrega

Prazo de entrega: de 7 a 10 dias úteis

MPSC REVENDA SERVICOS E COMERCIO

CNPJ 37.579.502/0001-29 - NIRE 33.8.1942329-4

Rua 1º de Janeiro, 68 - Engenho Pequeno - Nova Iguaçu - RJ CEP 26011-410

E-mail mpscrevenda@yahoo.com - Telefone: (21) 96711-9970

22, 12, 21

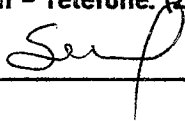

28
2022/006693**L.S. SANTOS REVENDA SERVIÇOS E COMÉRCIO**

CNPJ 26.078.913/0001-14 - INSCRIÇÃO ESTADUAL 87246698

Rua 1º de Janeiro, 68 Engenho Pequeno - Nova Iguaçu

e-mail: lssrevenda@yahoo.com.br / tel.: 96711-9970

אלוהים יברך את ישראל ואת זרע אברהם. אני מברך את ישראל.



APM DA EMEI GLAUCO JOSÉ VAZ GONÇALVES

Nova Iguaçu, 27/12/2021

ÍTEM	DESCRIÇÃO	QTD	VALOR	TOTAL
1	ALCOOL LIQUIDO 70% GALÃO DE 5 LITROS	2	71,42	142,84
				142,84

Prazo de validade: 5 dias

Forma de pagamento: no momento da entrega

Prazo de entrega: de 3 a 10 dias úteis

André da Cunha
L.S. SANTOS REVENDA SERVIÇOS E COMÉRCIO DE
MATERIAIS DE PAPELARIA E DE INFORMÁTICA - ME
(CNPJ) 26.078.913/0001-14 INSC. ESTADUAL 87.246.698
Rua 1º de Janeiro, 68 - Engenheiro Pequeno - Nova Iguaçu
e-mail: lssrevenda@yahoo.com.br / Tel.: 2087-6843 / 96711-9970

29
~~28~~

2022/00.6693

MEGABITS PRODUTOS E SERVIÇOS

CNPJ 31.978.476/0001-25 - NIRE 33-8-14123489

Rua Vinte e Um de Abril, 33 - Vila Sueli - Nova Iguaçu - RJ CEP 26010-440

Telefone: (21) 97457-6606

APM DA EMEI GLAUCO JOSÉ VAZ GONÇALVES

Nova Iguaçu, 22/12/2021

ÍTEM	DESCRIÇÃO	QTD	VALOR	TOTAL
1	ALCOOL LIQUIDO 70% GALÃO 5 LITROS	2	79,00	158,00
				158,00

Prazo de validade: 5 dias

Forma de pagamento: no momento da entrega

Prazo de entrega: de 7 a 10 dias úteis

Ar
MEGABITS PRODUTOS E SERVIÇOS

CNPJ 31.978.476/0001-25 - NIRE 33-8-14123489

Rua Vinte e Um de Abril, 33 - Vila Sueli - Nova Iguaçu - RJ CEP 26010-440

Telefone: (21) 97457-6606

22/12/21

RECEBIDO

30
2022/006.693

MPSC REVENDA SERVICOS E COMERCIO

CNPJ 37.579.502/0001-29 – NIRE 33.8.1942329-4
Rua 1º de Janeiro, 68 Engenho Pequeno – Nova Iguaçu
e-mail: andrels.campos@yahoo.com / tel.: 96711-9970

APM DA EMEI GLAUCO JOSÉ VAZ GONÇALVES

Nova Iguaçu, 22/12/2021

ÍTEM	DESCRIÇÃO	QTD	VALOR	TOTAL
1	ALCOOL LIQUIDO 5 LITROS 70%	2	75,00	150,00
				150,00

↑
Prazo de validade: 5 dias

Forma de pagamento: no momento da entrega

Prazo de entrega: de 7 a 10 dias úteis

MPSC REVENDA SERVICOS E COMERCIO

CNPJ 37.579.502/0001-29 – NIRE 33.8.1942329-4

Rua 1º de Janeiro, 68 – Engenho Pequeno – Nova Iguaçu – RJ CEP 26011-410

E-mail mpscrevenda@yahoo.com – Telefone: (21) 96711-9970

22/12/21

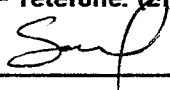

32
121

2022/006693

L.S. SANTOS REVENDA SERVIÇOS E COMÉRCIO

CNPJ 26.078.913/0001-14 - INSCRIÇÃO ESTADUAL 87246698

Rua 1º de Janeiro, 68 Engenho Pequeno - Nova Iguaçu

e-mail: lssrevenda@yahoo.com.br / tel.: 96711-9970

אלוהים יברך את ישראל ואת זרע אברהם. אני מברך את ישראל.



APM DA EMEI GLAUCO JOSÉ VAZ GONÇALVES

Nova Iguaçu, 27/12/2021

ÍTEM	DESCRIÇÃO	QTD	VALOR	TOTAL
1	PAPEL A4 PCT DE 500 FLS	8	18,75	150,00
				150,00

Prazo de validade: 5 dias

Forma de pagamento: no momento da entrega

Prazo de entrega: de 3 a 10 dias úteis

Andre de Camp
L.S. SANTOS REVENDA SERVIÇOS E COMÉRCIO DE
MATERIAIS DE PAPELARIA E DE INFORMÁTICA - ME
(CNPJ) 26.078.913/0001-14 INSC. ESTADUAL 87.246.698
Rua 1º de Janeiro, 68 - Engenheiro Pequeno - Nova Iguaçu
e-mail: lssrevenda@yahoo.com.br / Tel.: 2087-6843/96711-9970

2022/006693

2022/006693

MEGABITS PRODUTOS E SERVIÇOS

CNPJ 31.978.476/0001-25 - NIRE 33-8-14123489

Rua Vinte e Um de Abril, 33 - Vila Sueli - Nova Iguaçu - RJ CEP 26010-440

Telefone: (21) 97457-6606

APM DA EMEI GLAUCO JOSÉ VAZ GONÇALVES

Nova Iguaçu, 22/12/2021

ÍTEM	DESCRIÇÃO	QTD	VALOR	TOTAL
1	PAPEL A4 PCT DE 500 FLS	8	23,00	184,00
				184,00

Prazo de validade: 5 dias

Forma de pagamento: no momento da entrega

Prazo de entrega: de 7 a 10 dias úteis

MEGABITS PRODUTOS E SERVIÇOS

CNPJ 31.978.476/0001-25 - NIRE 33-8-14123489

Rua Vinte e Um de Abril, 33 - Vila Sueli - Nova Iguaçu - RJ CEP 26010-440

Telefone: (21) 97457-6606

22, 12, 21

34
2022/00669**MPSC REVENDA SERVICOS E COMERCIO**

CNPJ 37.579.502/0001-29 - NIRE 33.8.1942329-4
Rua 1º de Janeiro, 68 Engenho Pequeno - Nova Iguaçu
e-mail: andrels.campos@yahoo.com / tel.: 96711-9970

APM DA EMEI GLAUCO JOSÉ VAZ GONÇALVES

Nova Iguaçu, 22/12/2021

ÍTEM	DESCRIÇÃO	QTD	VALOR	TOTAL
1	PAPEL A4 PCT DE 500 FLS	8	20,00	160,00
				160,00

Prazo de validade: 5 dias

Forma de pagamento: no momento da entrega

Prazo de entrega: de 7 a 10 dias úteis

MPSC REVENDA SERVICOS E COMERCIO

CNPJ 37.579.502/0001-29 - NIRE 33.8.1942329-4

Rua 1º de Janeiro, 68 - Engenho Pequeno - Nova Iguaçu - RJ CEP 26011-410

E-mail mpscrevenda@yahoo.com - Telefone: (21) 96711-9970

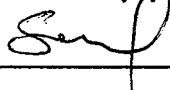
22/12/21

Série _____ Número 850006
 Pago a L.S. Santos
Revenda serv. e com.
 Data 29/12/2021
 Saldo Anterior _____

conectada
 Total R\$ 2.000,00
 Este Cheque _____
 Saldo _____

Série _____ Número 850007
 Pago a L.S. Santos
Revenda serv. e com.
 Data 29/12/2021
 Saldo Anterior _____

conectada
 Total 150,00
 Este Cheque _____
 Saldo _____

Série _____ Número 850008
 Pago a L.S. Santos
Revenda serv. e com.
 Data 29/12/2021
 Saldo Anterior _____

Emergencial
 Total _____
 Este Cheque 142,84
 Saldo _____

Número 850007
 Pago a L.S. Santos
Ruenda Novos e Com.
 Data 29/12/2021
 Valor cometada
 em cheque 150,00
 Valor em letras e números

Comp 018 001 001 018 Agência 1576 1576 DV 0 0 C1 0 0 0 0
 Banco 001 1576 1576 018 018 018 018
 Conta 81.249-4 31-249-4 C2 8 8 8 8
 Série 600 600 600 600 C3 0 0 0 0
 Cheque N.º 850007 850007 R\$ 150,00

Pague por este cheque a quantia de cento e cinquenta reais e centavos acima

a L.S. Santos Ruenda Novos e Com. ou à sua ordem
Novo Iguaçu, 29 de dezembro de 2021

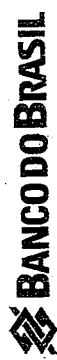

Julius Louzeira
 ASSOCIADO DE PAIS E MESIRES DA EMEI GLAUCO JOSE VAZ GONCALV
 CNPJ 19.119.616/0001.04
 CLIENTE: BANCARIO DESDE 11/2013

AMARAL PEIXOTO RJ
 00.000.000/4670.14
 EXCLUSIVO
 AV GOV A. PEIXOTO, 628
 CONFECCAO: 12/2020



04-1576-171226-0

Número 850008
L.S. Santos
29/12/2021
Lido

Comp. Banco Agência DV C1 C2 C3
010 001 1576 0 0 850008
Conta 01.249-4
512494
Cheque N° 142,84
R\$ 142,84
Pague por este cheque a quantia de cento e quarenta e dois reais e oitenta e quatro
vinte centavos e centavos acima
a L.S. Santos Ruvenda Serviços e Comércio ou à sua ordem
Nova Iguaçu, 29 de dezembro de 2021

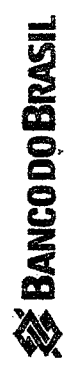

AMARAL PEIXOTO RJ
00 000.000/4670.14
EXCLUSIVO
AV GOV A. PEIXOTO, 628
CONFECÇÃO 12/2020

Valéria Indústrias
ASSOCIO DE PAIS E MESTRES DA FEMEI GLAUCO JOSE VAZ GONCALV
CPF 19.119.616/0001-04
CLIENTE BANCARIO DESDE 11/2013

Emergencial
142,84





PARECER DO CONSELHO FISCAL

Conselho Fiscal aprovado em Assembléia Geral de
15/08/2018, conforme lavrado em Livro Ata
às folhas nº11 e 12.

A.P.M. do (a)

EMEI GLAUCO JOSÉ VAZ GONÇALVES

Município

NOVA IGUAÇU

A presente Prestação de contas foi submetida à
consideração da Assembléia Geral Ordinária do dia 18/01/2021. Sendo analisada
e aprovada pelos Membros do Conselho Fiscal.

NOVA IGUAÇU, 18/01/2021.

Assinaturas dos Membros do Conselho Fiscal

<u>Alana G. da C. Romas</u> Nome Legível	<u>Alana G. da C. Romas</u> Assinatura	<u>Conselheira</u> cargo ou Situação	<u>1244994758</u> Mat. ou RG
<u>Thais G. Pereira</u> Nome Legível	<u>Thais G. Pereira</u> Assinatura	<u>conselheira</u> cargo ou Situação	<u>Mat. ou RG</u>
<u>Valeria C.F.L. Monteiro</u> Nome Legível	<u>Valeria C.F.L. Monteiro</u> Assinatura	<u>Tesoureira</u> cargo ou Situação	<u>11/696273-2</u> Mat. ou RG
<u>Ana Lucia S. Vila</u> Nome Legível	<u>Ana Lucia S. Vila</u> Assinatura	<u>Presidente</u> cargo ou Situação	<u>10/6913065</u> Mat. ou RG
<u>Rosana T. de Lima</u> Nome Legível	<u>Rosana T. de Lima</u> Assinatura	<u>Secretaria</u> cargo ou Situação	<u>10/696-651-9</u> Mat. ou RG
<u>Nome Legível</u>	<u>Assinatura</u>	<u>cargo ou Situação</u>	<u>Mat. ou RG</u>



ESTADO DO RIO DE JANEIRO
PREFEITURA DA CIDADE DE NOVA IGUAÇU
SECRETARIA MUNICIPAL DE EDUCAÇÃO
ESCOLA DE EDUCAÇÃO INFANTIL GLAUCO JOSE VAZ GONÇALVES
RUA SONIA REGINA MARIANO Nº45- GERARD DANON

Apresento justificativa, referente ao pagamento da mensalidade de internet que por falha humana foi feito com cartão do PDDE. Seguindo orientações do setor de prestação de contas SEMED foi feita compra no mesmo valor (R\$ 150,00 – cento e cinquenta reais) com recursos do programa Educação Conectada, conforme consta na nota fiscal nº1100 , pago através do cheque nº 85007, conta 51249-4 BB (em anexo). Assim sendo fica ressarcido o valor ao programa PDDE manutenção.

576
Joelma F Duarte
Diretora Geral
Mat. 11/690705-9

Presidente da APM

Valéria Braga

Tesoureira

Membros do Conselho Fiscal



ASSOCIAÇÃO DE PAIS E MESTRES DA EMEI GLAUCO JOSÉ VAZ GONÇALVES

CNPJ:19.119.616/0001-04

ATA DE ELEIÇÃO

Ata da Assembleia Geral Ordinária da ASSOCIAÇÃO DE PAIS E MESTRES DA EMEI GLAUCO JOSÉ VAZ GONÇALVES realizada às 10:00 horas do dia 03 do mês de agosto de 2021, em primeira convocação, em sua sede na rua Sônia Regina Mariana, nº 45, Gerard Danon - Nova Iguaçu/RJ. A convocação se deu com base no estatuto vigente e o quórum foi obedecido como se verificou com o comparecimento de número bastante de membros. Foram eleitos para presidir os trabalhos a Sra. JOELMA FERREIRA DUARTE e pra secretariar ANA LUCIA IGLESIAS VILA.

A presidente esclareceu que em decorrência da Pandemia de COVID 19 e na impossibilidade de realização da Assembleia os membros da APM continuaram exercendo suas funções até a presente data, sendo prorrogado o prazo de acesso às contas pelo Banco do Brasil, a fim de não causar prejuízos a Unidade Escolar. Dando início às deliberações, foi lida a pauta da reunião que é :

- a) Eleição da Diretoria (mandato 2021/2023);
- b) Eleição do Conselho Fiscal (mandato 2021/2023);
- c) Eleição do Conselho Deliberativo (mandato 2021/2023);

Inicialmente foi deliberado o primeiro item da pauta (ELEIÇÃO DA DIRETORIA 2021/2023, mandato compreendido entre 03/08/2021 a 02/08/2023) e de acordo com a previsão estatutária, foi deliberado a eleição ficando tal órgão assim composto:

PRESIDENTE:

JOELMA FERREIRA DUARTE, brasileira, casada, sem união estável, professora, nascida em 16 de fevereiro de 1970, RG 08.612.895-6 expedido por DETRAN em 02/01/2018, CPF:013.190.377-20, filha de Joel Dias Ferreira e Nocy Laranjeira Ferreira, residente à rua Cel. Alberto de Melo, nº45, Parque Ambaí, Nova Iguaçu/RJ, CEP 26.070-754, e-mail diretorajoelma.duarte@gmail.com, funcionária da Unidade Escolar

SECRETÁRIA

ROSANA TOLEDO DE LIMA, brasileira, solteira, sem união estável, professora, nascida em 29/01/1969, RG 07.685.464-5 expedido por IFP em 23/07/1985, CPF 009.190.137-59, filha de Maria José Toledo e Wilson Augusto de Lima, residente a rua Benedito Kelly 185- Santa Eugenia Nova Iguaçu/RJ - CEP 26.285-640, e mail rosanatoledolima@gmail.com

TESOUREIRA

VALÉRIA CORRÊA FERREIRA LOUZA MONTEIRO, brasileira, casada, sem união estável, professora, nascida em 30/11/2981, RG 11.738.252-3 expedido pelo DETRAN em 17/09/2019, CPF 091.881.107-45, filha de Lucélia Corrêa Ferreira Louza e Carlos Porfírio Louza, residente a rua da Matriz nº 246, Bairro Botafogo - Nova Iguaçu/RJ - CEP 26041-250, e-mail valerialouza@gmail.com, funcionária da Unidade Escolar.



Prosseguindo posto em votação o próximo item da pauta, foi eleita a seguinte formação

para o

CONSELHO FISCAL com mandato de 2021 a 2023 (compreendido entre 03/08/2021 a 02/08 2023):

PRESIDENTE

ANA LÚCIA IGLESIAS VILA brasileira, casada, sem união estável, professora, nascida em 29/06/1966, RG 07.129.553-9 expedido por DETRAN em 05/11/2018, CPF 914.715.917-00, filha de Joaquim Iglesias Dominguez e Albina Vila Lorenzo, residente a rua Paraopeba, nº 231, Ambaí - Nova Iguaçu/RJ - CEP 26.040-600, e-mail opanalucia@gmail.com, funcionária da Unidade Escolar.

MEMBROS EFETIVOS

ALANA GODOY DA LUZ RAMOS, casada, sem união estável, designer de sobancelha, nascida em 15/06/1998, RG 306.785.486- DIC/RJ expedido em 10/01/2014, CPF 184.499.477-50, filha de Flaviane Godoy da Luz Ramos e Allan Luiz Ramos, residente a rua Dijanira Borba Guimarães, nº 49 - Autódromo - Nova Iguaçu/RJ - CEP 26042-181, e-mail alanagodoydaluzramos@gmail.com, responsável por aluno.

THAIS GENUINO PEREIRA, brasileira, casada, sem união estável, do lar, nascida em 08/01/1995, RG 28.238.628-3 expedido pelo DETRAN em 07/08/2013, CPF 154.058.157-80, filha de Claudinei Pereira e Deyse Gomes Genuino, residente à rua Luiz Carlos Prestes, 183- Parada Amaral - Nova Iguaçu/RJ - CEP 26.041-055, e-mail, responsável por aluno.

MEMBROS SUPLENTE

SHIRLEY CARDIAS MACIEL, brasileira, divorciada, sem união estável, professora, nascida em 10/06/1969, RG 08548599-3 expedido pelo DETRAN em 29/01/2014, CPF 013.662.487-16, filha de Benedito Carlos Maciel e Elza Cardias Maciel, residente à rua Joaquim Palhares, nº 135, ap. 201 -



Estácio/RJ, e-mail leyshirster@gmail.com, funcionária desta Unidade Escolar.

FERNANDA LIMA DE SOUZA, brasileira, solteira, sem união estável, do lar, nascida em 24/06/1991, RG 28.855.997-6 expedido pelo DETRAN em 01/06/2011, CPF 172.455.097-78, filha de Wilson de Souza e Gilvanda Lima da Silva de Souza, residente à rua Antonio Carlos Gomes 161- Autódromo - Nova Iguaçu/RJ - CEP 26.042-290, responsável por aluno

RAFELE DUARTE DINIZ, brasileira, solteira, sem união estável, do lar, nascida em 16/03/1998, RG 23.535.121-0 expedido pelo DETRAN em 15/03/2016, CPF 169.415.247-23, filha de Mágnio Vieira Diniz Sobrinho e Patricia Ribeiro Duarte, residente à rua Irmã Brandina 27, Corumbá- Nova Iguaçu- CEP 26.042-160, e-mail rafaeladiniz451@gmail.com, responsável por aluno.

Por fim, posto em votação o último item da pauta, foi eleita a seguinte formação para o CONSELHO DELIBERATIVO com mandato de 2021 a 2023 (compreendido entre 03/08/2021 e 02/08/2023):

PRESIDENTE

JOELMA FERREIRA DUARTE, brasileira, casada, sem união estável, professora, nascida em 16 de fevereiro de 1970, RG 08.612.895-6 expedido por DETRAN em 02/01/2018, CPF 013.190.377-20, filha de Joel Dias Ferreira e Nocy Laranjeira Ferreira, residente à rua Cel. Alberto de Melo, nº45, Parque Ambaí, Nova Iguaçu/RJ - CEP 26 070754, e-mail diretorajoelma.duarte@gmail.com, funcionária da Unidade Escolar.

SECRETÁRIA

ROSANA TOLEDO DE LIMA, brasileira, solteira, sem união estável, professora, nascida em 29/01/1969, RG 07685464-5 expedido por IFP em 23/07/1985, CPF 009.190.137-59, filha de Maria José Toledo e Wilson Augusto de Lima, residente a rua Benedito Kelly 185- Santa Eugenia Nova Iguaçu/RJ - CEP 26.285-640, e-mail rosanatoleadolima@gmail.com, funcionária desta Unidade Escolar.

MEMBROS EFETIVOS

KATHLEN DOS REIS NOVAES, brasileira, professora, solteira com união estável, RG 21.651.029-7 expedido pelo DETRAN em 30/07/2018, CPF 121791267-99, filha de Ilma dos Reis Novaes e Geraldo Novaes Filho, residente à rua Pinto de Campos 78, casa 01- Oswaldo Cruz/RJ CEP 21550 270, e mail



katheenreisl@gmail.com, funcionária desta Unidade Escolar.

CRISTINA SANTOS BRUNO, brasileira, solteira, sem união estável, do lar, nascida em 04/09/200, RG 32.408.314-6 expedido pelo DETRAN em 04/12/2019, CPF 191.767.667-05, filha de Carlos de Jesus Bruno e Clemilda da Silva Santos, residente à rua Estrela nº 240, Autódromo Nova Iguaçu/RJ - CEP 26.043-340, responsável por aluno.

MARCELA SILVA LOBO, brasileira, casada, sem união estável, do lar, nascida em 29/06/1990, RG 23.730.252-1 expedido pelo DETRAN em 21/05/2007, CPF 138.153.847-96, filha de Luzia Silva Lobo, residente à rua Paulo Roberto Tobias, nº 130 - Eng. Rocha Freire - Nova Iguaçu/RJ- CEP 26042-250, responsável por aluno.

MEMBROS SUPLENTES

MYSENE SANTOS DE LIMA, brasileira, solteira, sem união estável, do lar, nascida em 18/03/1996, RG 27.875.778-6 expedido pelo DETRAN em 10/04/2018, CPF 065.250.827-81, filha de Jorge Correia de Lima, Lindalva da Silva Santos, residente a rua Brandão Monteiro nº 29, casa 2 - Eng. Rocha Freire - Nova Iguaçu/RJ - CEP 26.041-245, responsável por aluno.

ANTÔNIA ZILDA SOUZA DOS SANTOS, brasileira, casada, sem união estável, do lar, nascida em 13/01/1979, RG 28.275.510-7 expedido pelo DETRAN em 16/07/2010, CPF 768.376.613-53, filha de José Jorge dos Santos e Margarida Maria de Souza, residente à rua 8 de setembro 29 - Autódromo - Nova Iguaçu/RJ - CEP 26.042-182, responsável por aluno.

MARÍLIA CAROLINA ASTERITO BAPTISTA, brasileira, solteira, sem união estável, professora, nascida em 15/01/1992, RG 27.484.151-9 expedido pelo DETRAN em 10/06/2015, CPF 146.825.507-05, filha de Monica Asterito Baptista e Adolfo Eugenio Ferreira Baptista, residente à rua Seis 40 casa 03, It4 quadra H Santa Rita Nova Iguaçu/RJ, e-mail marilia.asterito@gmail.com, funcionaria desta Unidade Escolar.

Deve ser registrado que a diretoria da APM encontra-se em desacordo com o estatuto por tratar-se de uma EMEI com poucos alunos e funcionários, sendo necessário reduzir o número de membros dos Conselhos. Não havendo na Unidade Escolar, pessoa em situação de desimpedimento e disponibilidade para assumir o cargo de tesoureira, torna-se necessário que o mesmo seja ocupado pela diretora adjunta Valeria Corrêa Ferreira Louza Monteiro.



Todos os membros eleitos foram empossados neste ato investindo-se nas funções estatutárias para as quais foram nomeados.

Todos os membros eleitos para a Diretoria declaram sob as penas da lei que não estão impedidos de exercer a administração da entidade em virtude de condenação criminal, firmando para tanto a presente ATA juntamente com o presidente e o secretário da reunião, responsáveis pela condução dos trabalhos e pela fiel transcrição do ocorrido na reunião.

Tendo esgotado a pauta do dia, o sr presidente encerrou os trabalhos às 11h15. A ATA vai por mim assinada, secretário dos trabalhos e pelo presidente.

Presidente da reunião: [Handwritten Signature]

Secretário da reunião: Ana Lucia Ladeira Vilela

DIRETORIA ELEITA:

PRESIDENTE: [Handwritten Signature]

SECRETÁRIO: Rosana Toledo de Lima

TESOUREIRO: Valéria Leitura

CONSELHO FISCAL

Conselheiros efetivos:

Membro Ana Lucia Ladeira Vilela

Membro Alana Cecília da L. Gomes

Membro Shirley Genuino Pereira

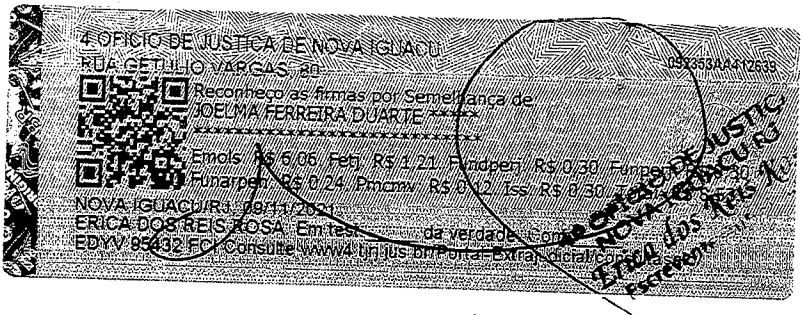
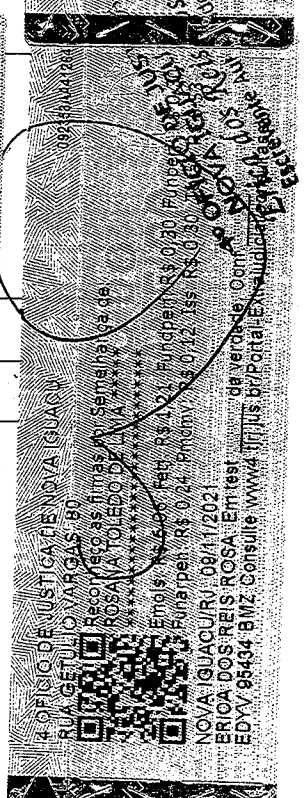
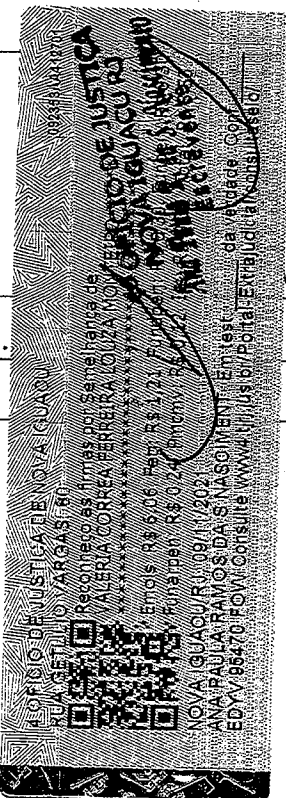
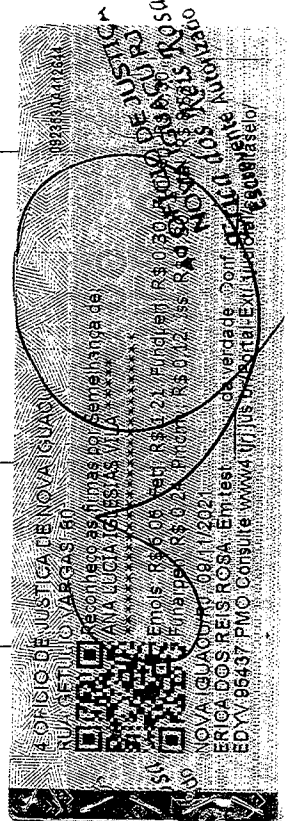



Conselheiros suplentes

Membro Shirley Cardias Maciel

Membro Fernanda Lima de Souza

Membro Rafaela Duarte Diniz

CONSELHO DELIBERATIVO

Presidente do Conselho Deliberativo [Signature]

Secretário do Conselho Deliberativo Rosana Aledy de Lima

Membro do Conselho Deliberativo Galtes de Faria

Membro do Conselho Deliberativo x Cristina Santos Bruno

Membro do Conselho Deliberativo Marcelo Silva Neto

Membros suplentes x Nupoleme Santos de Lima

x Antônia Zilda Souza dos Santos

Marília P. A. Baptista

[Signature]

[Signature]

20221006693

64



Chave de Acesso	Número NF-e	Versão
33-2112-26.078.913/0001-14-55-001-000.001.100-100.172.937-0	1100	4.00

Dados da NF-e

Modelo	Série	Número	Data de Emissão	Data/Hora de Saída ou da Entrada	Valor Total da Nota Fiscal
55	1	1100	29/12/2021 12:27:00-03:00	29/12/2021 12:27:00-03:00	2.000,00

Emitente

CNPJ	Nome / Razão Social	Inscrição Estadual	UF
26.078.913/0001-14	L.S. SANTOS REV. SER. E COM. DE MAT. PAPELARIA E DE INF. ME	87246698	RJ

Destinatário

CNPJ	Nome / Razão Social	Inscrição Estadual	UF
19.119.616/0001-04	APM DA EMEI GLAUCO JOSE VAZ GONÇALVES		RJ
Destino da operação	Consumidor final	Presença do Comprador	
1 - Operação Interna	1 - Consumidor final	1 - Operação presencial	

Emissão

Processo	Versão do Processo	Tipo de Emissão	Finalidade
0 - com aplicativo do Contribuinte	3.00	1 - Normal	1 - Normal
Natureza da Operação	Tipo da Operação	Forma de Pagamento	Digest Value da NF-e
Venda merc. adq./receb. terc.	1 - Saída		LO97kWHSESq8i8Tkk4wvdHDzK5g=

Situação Atual: AUTORIZADA (Ambiente de autorização: produção)

Eventos da NF-e	Protocolo	Data Autorização	Data Inclusão AN
Autorização de Uso	333210222579252	29/12/2021 às 12:30:56-03:00	29/12/2021 às 12:32:09



Chave de Acesso	Número NF-e	Versão
33-2112-26.078.913/0001-14-55-001-000.001.102-100.172.939-0	1102	4.00

Dados da NF-e

Modelo	Série	Número	Data de Emissão	Data/Hora de Saída ou da Entrada	Valor Total da Nota Fiscal
55	1	1102	29/12/2021 12:49:00-03:00	29/12/2021 12:49:00-03:00	142,84

Emitente

CNPJ	Nome / Razão Social	Inscrição Estadual	UF
26.078.913/0001-14	L.S. SANTOS REV. SER. E COM. DE MAT. PAPELARIA E DE INF. ME	87246698	RJ

Destinatário

CNPJ	Nome / Razão Social	Inscrição Estadual	UF
19.119.616/0001-04	APM DA EMEI GLAUCO JOSE VAZ GONÇALVES		RJ
Destino da operação	Consumidor final	Presença do Comprador	
1 - Operação Interna	1 - Consumidor final	1 - Operação presencial	

Emissão

Processo	Versão do Processo	Tipo de Emissão	Finalidade
0 - com aplicativo do Contribuinte	3.00	1 - Normal	1 - Normal
Natureza da Operação	Tipo da Operação	Forma de Pagamento	Digest Value da NF-e
Venda merc. adq./receb. terc.	1 - Saída		e1/U5gwpsjDsJchNyaP7hMXqx8I=

Situação Atual: AUTORIZADA (Ambiente de autorização: produção)

Eventos da NF-e	Protocolo	Data Autorização	Data Inclusão AN
Autorização de Uso	333210222596456	29/12/2021 às 12:52:19-03:00	29/12/2021 às 12:53:31

2022/09 6693



Chave de Acesso	Número NF-e	Versão
33-2112-26.078.913/0001-14-55-001-000.001.101-100.172.938-5	1101	4.00

Dados da NF-e

Modelo	Série	Número	Data de Emissão	Data/Hora de Saída ou da Entrada	Valor Total da Nota Fiscal
55	1	1101	29/12/2021 12:46:00-03:00	29/12/2021 12:46:00-03:00	150,00

Emitente

CNPJ	Nome / Razão Social	Inscrição Estadual	UF
26.078.913/0001-14	L.S. SANTOS REV. SER. E COM. DE MAT. PAPELARIA E DE INF. ME	87246698	RJ

Destinatário

CNPJ	Nome / Razão Social	Inscrição Estadual	UF
19.119.616/0001-04	APM DA EMEI GLAUCO JOSE VAZ GONÇALVES		RJ
Destino da operação	Consumidor final	Presença do Comprador	
1 - Operação Interna	1 - Consumidor final	1 - Operação presencial	

Emissão

Processo	Versão do Processo	Tipo de Emissão	Finalidade
0 - com aplicativo do Contribuinte	3.00	1 - Normal	1 - Normal
Natureza da Operação	Tipo da Operação	Forma de Pagamento	Digest Value da NF-e
Venda merc. adq./receb. terc.	1 - Saída		BsoliMVT7kbYHsFyIKRAwWz0Fg0=

Situação Atual: AUTORIZADA (Ambiente de autorização: produção)

Eventos da NF-e	Protocolo	Data Autorização	Data Inclusão AN
Autorização de Uso	333210222593108	29/12/2021 às 12:47:34-03:00	29/12/2021 às 12:48:48



ESTADO DO RIO DE JANEIRO
PREFEITURA DA CIDADE DE NOVA IGUAÇU
SECRETARIA MUNICIPAL DE EDUCAÇÃO
ESCOLA DE EDUCAÇÃO INFANTIL GLAUCO JOSE VAZ GONÇALVES
RUA SONIA REGINA MARIANO Nº45- GERARD DANON

Apresento justificativa, referente ao pagamento da mensalidade de internet que por falha humana foi feito com cartão do PDDE. Seguindo orientações do setor de prestação de contas SEMED foi feita compra no mesmo valor (R\$ 150,00 – cento e cinquenta reais) com recursos do programa Educação Conectada, conforme consta na nota fiscal nº1100 , pago através do cheque nº 85007, conta 51249-4 BB (em anexo). Assim sendo fica ressarcido o valor ao programa PDDE manutenção.

Joelma F Duarte
Diretora Geral
Mat. 11/690705-8

Joelma F Duarte
Diretora Geral
Mat. 11/690705-8

Presidente da APM

Joelma F Duarte

Tesoureira

Luiz Carlos Silva

Stenio genuino Pereira

Membros do Conselho Fiscal



ESTADO DO RIO DE JANEIRO
PREFEITURA DA CIDADE DE NOVA IGUAÇU
SECRETARIA MUNICIPAL DE EDUCAÇÃO

2022/006693

45

68

PARECER DO CONSELHO FISCAL

Conselho Fiscal aprovado em Assembléia Geral de
03/08/2021, conforme lavrado em Livro Ata
às folhas nº.7 e 8.

A.P.M. do (a)

EMEI GLAUCO JOSÉ VAZ GONÇALVES

Município

NOVA IGUAÇU

A presente Prestação de contas foi submetida à consideração da Assembléia Geral Ordinária do dia 18/01/2022. Sendo analisada e aprovada pelos Membros do Conselho Fiscal.

NOVA IGUAÇU, 18/01/2022.

Assinaturas dos Membros do Conselho Fiscal

<u>Alana G. da L. Ramos</u> Nome Legível	<u>Alana G. da L. Ramos</u> Assinatura	<u>conselheira</u> cargo ou Situação	<u>18245947158</u> Mat. ou RG
<u>Thais G. Pereira</u> Nome Legível	<u>Thais G. Pereira</u> Assinatura	<u>conselheira</u> cargo ou Situação	<u>28.238.628-3</u> Mat. ou RG
<u>Valeria C. F. L. Monteiro</u> Nome Legível	<u>Valéria Monteiro</u> Assinatura	<u>Tesoureira</u> cargo ou Situação	<u>11/696273.2</u> Mat. ou RG
<u>Ana Lúcia S. Kila</u> Nome Legível	<u>Ana Lúcia Kila</u> Assinatura	<u>Presidente</u> cargo ou Situação	<u>10/6913065</u> Mat. ou RG
<u>Rosana F. de Lima</u> Nome Legível	<u>Rosana F. de Lima</u> Assinatura	<u>Secretária</u> cargo ou Situação	<u>10/696.651-9</u> Mat. ou RG
<u>Nome Legível</u>	<u>Assinatura</u>	<u>cargo ou Situação</u>	<u>Mat. ou RG</u>



Chave de Acesso	Número NF-e	Versão
33-2112-26.078.913/0001-14-55-001-000.001.101-100.172.938-5	1101	4.00

Dados da NF-e

Modelo	Série	Número	Data de Emissão	Data/Hora de Saída ou da Entrada	Valor Total da Nota Fiscal
55	1	1101	29/12/2021 12:46:00-03:00	29/12/2021 12:46:00-03:00	150,00

Emitente

CNPJ	Nome / Razão Social	Inscrição Estadual	UF
26.078.913/0001-14	L.S. SANTOS REV. SER. E COM. DE MAT. PAPELARIA E DE INF. ME	87246698	RJ

Destinatário

CNPJ	Nome / Razão Social	Inscrição Estadual	UF
19.119.616/0001-04	APM DA EMEI GLAUCO JOSE VAZ GONÇALVES		RJ
Destino da operação	Consumidor final	Presença do Comprador	
1 - Operação Interna	1 - Consumidor final	1 - Operação presencial	

Emissão

Processo	Versão do Processo	Tipo de Emissão	Finalidade
0 - com aplicativo do Contribuinte	3.00	1 - Normal	1 - Normal
Natureza da Operação	Tipo da Operação	Forma de Pagamento	Digest Value da NF-e
Venda merc. adq./receb. terc.	1 - Saída		BsoliMVT7kbYHsFyIKRAwWz0Fg0=

Situação Atual: AUTORIZADA (Ambiente de autorização: produção)

Eventos da NF-e	Protocolo	Data Autorização	Data Inclusão AN
Autorização de Uso	333210222593108	29/12/2021 às 12:47:34-03:00	29/12/2021 às 12:48:48



Chave de Acesso	Número NF-e	Versão
33-2112-26.078.913/0001-14-55-001-000.001.100-100.172.937-0	1100	4.00

Dados da NF-e

Modelo	Série	Número	Data de Emissão	Data/Hora de Saída ou da Entrada	Valor Total da Nota Fiscal
55	1	1100	29/12/2021 12:27:00-03:00	29/12/2021 12:27:00-03:00	2.000,00

Emitente

CNPJ	Nome / Razão Social	Inscrição Estadual	UF
26.078.913/0001-14	L.S. SANTOS REV. SER. E COM. DE MAT. PAPELARIA E DE INF. ME	87246698	RJ

Destinatário

CNPJ	Nome / Razão Social	Inscrição Estadual	UF
19.119.616/0001-04	APM DA EMEI GLAUCO JOSE VAZ GONÇALVES		RJ
Destino da operação	Consumidor final	Presença do Comprador	
1 - Operação Interna	1 - Consumidor final	1 - Operação presencial	

Emissão

Processo	Versão do Processo	Tipo de Emissão	Finalidade
0 - com aplicativo do Contribuinte	3.00	1 - Normal	1 - Normal
Natureza da Operação	Tipo da Operação	Forma de Pagamento	Digest Value da NF-e
Venda merc. adq./receb. terc.	1 - Saída		LO97kWHSESq8i8Tkk4wvdHDzK5g=

Situação Atual: AUTORIZADA (Ambiente de autorização: produção)

Eventos da NF-e	Protocolo	Data Autorização	Data Inclusão AN
Autorização de Uso	333210222579252	29/12/2021 às 12:30:56-03:00	29/12/2021 às 12:32:09