

PLANO DE AÇÃO ESCOLA COMUNIDADE

Área Temática	Nome da Atividade / Oficina	Duração da oficina	Nº participantes por oficina	Turno	Espaço Utilizado	Ressarcida
Esporte/Lazer/Recreação	Artes Marciais	6 meses	35	Tarde	Pátio de recreação	Sim
Cultura e Arte	Dança	3 meses	25	Manhã	Sala de aula	Sim
	Capoeira	6 meses	16	Tarde	Quadra	Sim
Esporte/Lazer/Recreação	Culinária	6 meses	10	Manhã	Copa/cozinha	Sim
Trabalho/geração de Renda	Artesanato/Trabalhos Manuais	6 meses	12	Tarde	Sala de aula	Sim
Qualificação para o Trabalho/geração de Renda	Outros : REFORÇO ESCOLAR	6 meses	20	Manhã	Sala de aula	Sim
Formação Educativa Complementar	Outros : RECREAÇÃO	6 meses	25	Manhã	Quadra	Sim

2019/8 8447

Rc 66 #

PLANO DE AÇÃO ESCOLA COMUNIDADE

Área Temática	Nome da Atividade / Oficina	Duração da oficina	Nº participantes por oficina	Turno	Espaço Utilizado	Ressarcida
Esporte/Lazer/Recreação	Artes Marciais	6 meses	35	Tarde	Pátio de recreação	Sim
Cultura e Arte	Dança	3 meses	25	Manhã	Sala de aula	Sim
Esporte/Lazer/Recreação	Capoeira	6 meses	16	Tarde	Quadra	Sim
Qualificação para o Trabalho/Geração de Renda	Culinária	6 meses	10	Manhã	Copa/cozinha	Sim
Qualificação para o Trabalho/Geração de Renda	Artesanato/Trabalhos Manuais	6 meses	12	Tarde	Sala de aula	Sim
Formação Educativa Complementar	Outros : REFORÇO ESCOLAR	6 meses	20	Manhã	Sala de aula	Sim
Esporte/Lazer/Recreação	Outros : RECREAÇÃO	6 meses	25	Manhã	Quadra	Sim

R. 24

fl 08

REVENDEDOR AUTORIZADO
N.º 10679 e 10678
1997 - 0778
E-10679/01 e 10678/01

JOADI
CONTABILIDADE

São João de Meriti, 27 de novembro de 2013.

A
A.P.M.E.M Professor Darcy Ribeiro.

A/C: Diretora Valdinéia
A.P.M.E.M Professor
A.P.M.E.M Professor

ORÇAMENTO

Item	Descrição	Qtd	Unid.	Total
01	CABO HDMI/HDMI INTEGRIS	01	26,95	26,95
TOTAL				26,95

No caso de aprovação do orçamento, favor enviar-nos a Autorização.

Atenciosamente
Verônica Marinho
Atendimento Comercial
Tel.: 2751-0306 * 2751-0778

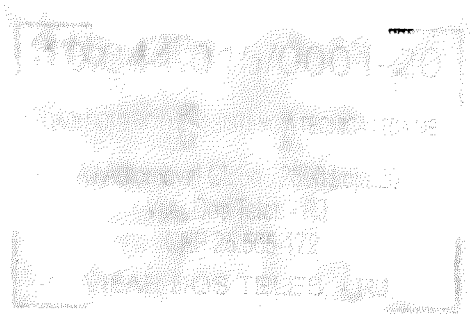

Joadi Comércio e Assistência Técnica Ltda. - MAPETA LTDA
- CNPJ: 10.244.045/0001-20 - Inscr. Estadual: 26.614.977
- Av. Automóvel Clube, 2600 - Loja 20 - Vilar dos Teles - São João de Meriti - RJ
- CEP: 26561-170 - Telefones: 2751-0306 / 2751-0778

22.09.13



São João de Meriti, 26 de novembro de 2013.

São João de Meriti, 26 de novembro de 2013.

A.P.M.E.M. Professor Darci Ribeiro
At. Valdinéia

Orçamento ORÇ. ANU. 2013

Item	Descrição	Unid.	Unid.	Total
01	Cabo HDMI 1,80m (100cm) Preto		R\$ 28,90	28,90
			R\$ 28,90	28,90

Apos a autorização o serviço será efetuado.

ATT
Diogo Mansel
Kakije Informática

10.915.928/0001-19

KAKIJE COMERCIO E SERVIÇOS DE INFORMATICA LTDA
 Rua Min. João Alberto, S/N Lote 24 Quadra 88
 Jardim Meriti - RJ
 CEP 25555-130
 SÃO JOÃO DE MERITI - RJ

KAKIJE COMERCIO E SERVIÇOS DE INFORMATICA LTDA
 CNPJ:10.915.928/0001-19 Rua Min. João Alberto S/N Lote 24 Quadra 88, Jardim Meriti
 SJM - RJ CEP 25555-130
 Tel. 21 - 3755-3756 / 3021-5509 / 3527-0359

fl 10 ✓



www.docprinter.com.br

Rua São Januário nº 727
São Cristóvão - Rio de Janeiro
Cep.: 20.921-004

Rio de Janeiro 26 de novembro de 2013.

M.E.M. [illegible]

A.P.M.E.M. PROFESSOR DARCY RIBEIRO
AT.: VALDINIA

ORÇAMENTO

01 - Cabo HDMI

01 - Cabo HDMI/HDMI R\$ 29,80.

At. [illegible]

Após a Autorização o serviço será efetuado.

[illegible]

Att,
Sheila
Dto. Comercial
Docprint

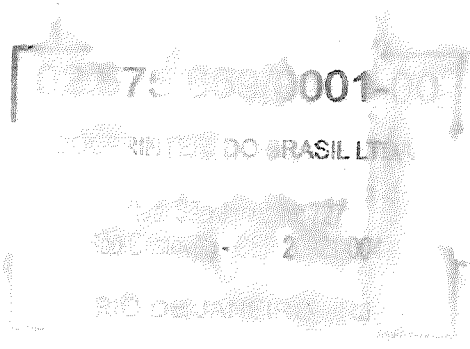

[Faint, mostly illegible text at the bottom of the page, possibly containing contact information or a footer.]

FNDE

FUNDO NACIONAL DE DESENVOLVIMENTO DA EDUCAÇÃO
PROGRAMA DINHEIRO DIRETO NA ESCOLA (PDDE)
Escola Aberta

Termo de Adesão e Compromisso

Vitória J. de Barros Rodrigues, brasileira, solteira
(Nome do(a) Voluntário(a)) (Nacionalidade) (Estado Civil)
residente e domiciliado(a) no(a) Rua Jorge Correa, 45
casa, Eldorado, Belford Roxo, RJ portador(a) do CPF n.º
(Complemento) (Bairro) (Cidade) (UF)
168.520.987-45 carteira de identidade n.º 29.677.002-7, DETRAN/RJ
(N.º do CPF) (Órgão Expedidor) (UF)

pelo presente instrumento, formaliza adesão e compromisso em prestar, a contento, serviço voluntário, nos termos da Lei n.º 9.608, 18 de fevereiro de 1988, que tem por objeto a **execução** () **organização** () **coordenação** () **supervisão** de atividades educativas e recreativas nos finais de semana em escolas públicas definidas em Resolução do Conselho Deliberativo do Fundo Nacional de Desenvolvimento da Educação, que dispõe, anualmente, sobre os processos de adesão e habilitação e as formas de execução e prestação de contas do Programa Dinheiro Direto na Escola (PDDE), cômico de que fará jus ao ressarcimento das despesas com transporte e alimentação decorrentes da prestação do referenciado serviço e que tal serviço não será remunerado e não gerará vínculo empregatício, nem obrigação de natureza trabalhista, previdenciária ou afim.

Nova Iguaçu, RJ, 03 de agosto de 2013.
(Local) (UF) (Data)

Vitória J. de Barros Rodrigues
Assinatura do(a) Voluntário(a)

fl 14
H

FNDE

FUNDO NACIONAL DE DESENVOLVIMENTO DA EDUCAÇÃO
PROGRAMA DINHEIRO DIRETO NA ESCOLA
PDDE/FEFS

Termo de Adesão e Compromisso

Andréia Teixeira de Barros Brasileira Divorciada
(Número do(a) Voluntário(a)) (Nacionalidade) (Estado Civil)
 residente e domiciliado(a) no(a) Rua Capivari 67
(Rua/Avenida) (Número)
 — Miguel Couto Nova Iguaçu RJ portador(a) do CPF nº 044.145.577-80
(Complemento) (Estado) (UF) (Número do CPF)
 carteira de identidade nº 09.159.450-7, DETRAN RJ
(Número do CPF) (Órgão Expedidor) (UF)

pelo presente instrumento formaliza adesão e compromisso em prestar, a contento, serviço voluntário, nos termos da Lei nº 9.608, 18 de janeiro de 1988, que tem por objeto a () execução () organização (X) coordenação () supervisão de atividades educativas e recreativas nos finais de semana em escolas públicas definidas em Resolução do Conselho Deliberativo do Fundo Nacional de Desenvolvimento da Educação, que dispõe, anualmente, sobre os processos de adesão e habilitação e as formas de execução e prestação de contas do Programa Dinheiro Direto na Escola (PDDE), cômico de que fará jus ao ressarcimento das despesas com transporte e alimentação decorrentes da prestação do referenciado serviço e que tal serviço não será remunerado e não gerará vínculo empregatício, nem obrigação de natureza trabalhista previdenciária ou afim.

Nova Iguaçu RJ 10 de fevereiro de 20 13
(Cidade) (UF)

Andréia Teixeira de Barros
Assinatura do(a) Voluntário(a)

FNDE

FUNDO NACIONAL DE DESENVOLVIMENTO DA EDUCAÇÃO
PROGRAMA DINHEIRO DIRETO NA ESCOLA
PDDE/FEFS

Termo de Adesão e Compromisso

Homero Viana de Oliveira Brasileiro Riverciado
(Nome do(a) voluntário(a)) (Nacionalidade) (Estado do(a))
 residente e domicilia do(a) no(a) Rua Capivari 67
(Rua/Avenida) (Número)
Miguel Couto Nova Iguaçu RJ portador(a) do CPF nº
(Complemento) (Bairro) (UF)
522-977-877-34 carteira de identidade nº 046836524 DETRAN / RJ
(Nº do CPF) (Orgão Expedidor) (UF)

pelo presente instrumento, formaliza adesão e compromisso em prestar, a contento, serviço voluntário, nos termos da Lei nº 9.608, 18 de janeiro de 1988, que tem por objeto a **execução** () **organização** () **coordenação** () **supervisão** de atividades educativas e recreativas nos finais de semana em escolas públicas definidas em Resolução do Conselho Deliberativo do Fundo Nacional de Desenvolvimento da Educação, que dispõe anualmente, sobre os processos de adesão e habilitação e as formas de execução e prestação de contas do Programa Dinheiro Direto na Escola (PDDE), cômico de que terá jus ao ressarcimento das despesas com transporte e alimentação decorrentes da prestação do referenciado serviço e que tal serviço não será remunerado e não gerará vínculo empregatício, nem obrigação de natureza trabalhista previdenciária ou afim

Nova Iguaçu / RJ, 13 de abril de 20 13.
(Cidade) (UF)

Homero Viana de Oliveira
Assinatura do(a) voluntário(a)

FNDE

FUNDO NACIONAL DE DESENVOLVIMENTO DA EDUCAÇÃO
PROGRAMA DINHEIRO DIRETO NA ESCOLA
PDDE/FEFS

Termo de Adesão e Compromisso

Olémita Betânia de Oliveira, Brasileira Saltina
(Nome do(a) Voluntário(a)) (Nacionalidade) (Estado Civil)
residente e domicilia do(a) no(a) R. Oiro Barroso 250
(Rua/Avenida)

Parque Solar Nova Iguaçu, RJ portador(a) do CPF nº
(Complemento) (Bairro) (Cidade) (UF)
07008393723 carteira de identidade nº 106459233 IEP RJ
(Nº do CPF) (Órgão Expedidor)

pelo presente instrumento, formaliza adesão e compromisso em prestar, a contento serviço voluntário, nos termos da Lei nº 9.608, 18 de janeiro de 1988, que tem por objeto a () execução () organização () coordenação () supervisão de atividades educativas e recreativas nos finais de semana em escolas públicas definidas em Resolução do Conselho Deliberativo do Fundo Nacional de Desenvolvimento da Educação, que dispõe, anualmente, sobre os processos de adesão e habilitação e as formas de execução e prestação de contas do Programa Dinheiro Direto na Escola (PDDE), cômico de que fará jus ao ressarcimento das despesas com transporte e alimentação decorrentes da prestação do referenciado serviço e que tal serviço não será remunerado e não gerará vínculo empregatício, nem obrigação de natureza trabalhista previdenciária ou afim.

Nova Iguaçu RJ 16 de Fevereiro de 2013
(Local) (UF)

Olémita Betânia de Oliveira
Assinatura do(a) Voluntário(a)

FNDE

FUNDO NACIONAL DE DESENVOLVIMENTO DA EDUCAÇÃO
PROGRAMA DINHEIRO DIRETO NA ESCOLA (PDDE)
Educação Integral

Termo de Adesão e Compromisso

Leandro Ribeiro dos Santos, Brasileiro, solteiro
(Nome do(a) Monitor(a)) (Nacionalidade) (Estado Civil)
 residente e domiciliado(a) no(a) Travessa da Paz, 11
(Rua/Avenida) (UF)
casa, Grama, Nova Iguaçu, portador(a) do CPF n.
(Complemento) (Bairro) (Cidade) (UF)
128.294.847-46 carteira de identidade n° 23.948.933-4, Detran / RJ
(N° do CPF) (Órgão Expedidor) (UF)

pele presente instrumento, formaliza adesão e compromisso em prestar, a contento, o serviço voluntário, nos termos da Lei n° 9.608, 18 de fevereiro de 1988, na condição de monitor responsável pelo desenvolvimento de atividades de aprendizagem, culturais, artísticas, esportivas e de lazer, de direitos humanos, de meio ambiente, de inclusão digital e de saúde e sexualidade, voltadas à Educação Integral, em escolas públicas definidas em Resolução do Conselho Deliberativo do Fundo Nacional de Desenvolvimento da Educação, que dispõe, anualmente, sobre os processos de adesão e habilitação e as formas de execução e prestação de contas do Programa Dinheiro Direto na Escola (PDDE), cômico de que fará jus ao ressarcimento das despesas com transporte e alimentação decorrentes da prestação do referenciado serviço e que o serviço não será remunerado e não gerará vínculo empregatício, nem obrigação de natureza trabalhista, previdenciária ou afim.

Nova Iguaçu / RJ, 17 de agosto de 20 11
(Local) (UF)

Leandro R. dos S.
(Assinatura do(a) Monitor(a))

818

FNDE

FUNDO NACIONAL DE DESENVOLVIMENTO DA EDUCAÇÃO
PROGRAMA DINHEIRO DIRETO NA ESCOLA
PDDE/FEFS

Termo de Adesão e Compromisso

Andréia Inez Rodrigues Brasileira Saltina
(Nome do(a) Voluntário(a)) (Nacionalidade) (Estado Civil)
 residente e domiciliado(a) no(a) Rua Aristida Lima nº 201
(Rua/Avenida) (Número)
Grama Nova Iguaçu RJ portador(a) do CPF nº 153 0436 0796
(Complemento) (Bairro) (Cidade) (UF) (Número do CPF)
 carteira de identidade nº 270230997 DETRAN / RJ
(Número da Carteira) (Órgão Emissor) (UF)

pelo presente instrumento formaliza adesão e compromisso em prestar, a contento, serviço voluntário, nos termos da Lei nº 9.608, 18 de janeiro de 1988, que tem por objeto a execução () organização () coordenação () supervisão de atividades educativas e recreativas nos finais de semana em escolas públicas definidas em Resolução do Conselho Deliberativo do Fundo Nacional de Desenvolvimento da Educação, que dispõe, anualmente, sobre os processos de adesão e habilitação e as formas de execução e prestação de contas do Programa Dinheiro Direto na Escola (PDDE), ciente de que fará jus ao ressarcimento das despesas com transporte e alimentação decorrentes da prestação do referenciado serviço e que tal serviço não será remunerado e não gerará vínculo empregatício, nem obrigação de natureza trabalhista previdenciária ou afim.

Nova Iguaçu / RJ 16 de fevereiro de 2013.
(Cidade) (UF)

Andréia Inez Rodrigues
Assinatura do(a) Voluntário(a)

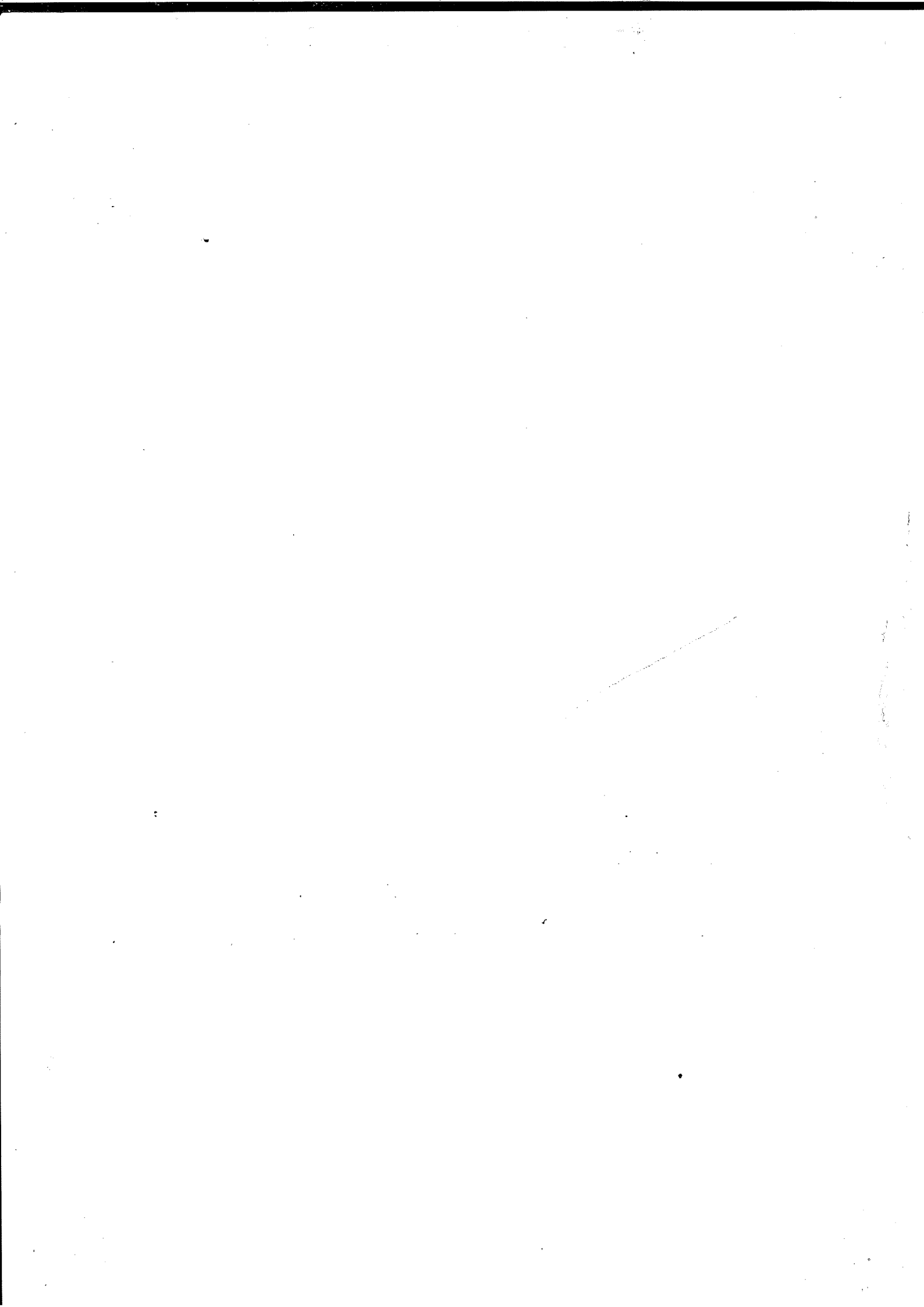

fl 19/11

FNDE

FUNDO NACIONAL DE DESENVOLVIMENTO DA EDUCAÇÃO
PROGRAMA DINHEIRO DIRETO NA ESCOLA
PDDE/FEFS

Termo de Adesão e Compromisso

Hudson Gabriel Santos de Sá brasileiro Saltinho
(Assinatura do(a) Voluntário(a)) (Nacionalidade) (Estado Civil)
 residente e domiciliado(a) no(a) Barão de Iguazu 32
(Rua/Avenida) (Cidade)
Miguel Couto Nova Iguaçu RJ portador(a) do CPF nº
(Complemento) (Bairro) (Cidade) (UF)
228.233.777-50 carteira de identidade nº 38.795.563-2 IDIRGD/SP
(Nº do CPF) (Órgão Expedidor) (UF)

pele presente instrumento formaliza adesão e compromisso em prestar, a contento, serviço voluntário, nos termos da Lei nº 9.608, 18 de janeiro de 1988, que tem por objeto a **execução** () **organização** () **coordenação** () **supervisão** de atividades educativas e recreativas nos finais de semana em escolas públicas definidas em Resolução do Conselho Deliberativo do Fundo Nacional de Desenvolvimento da Educação, que dispõe, anualmente, sobre os processos de adesão e habilitação e as formas de execução e prestação de contas do Programa Dinheiro Direto na Escola (PDDE), cômico de que fará jus ao ressarcimento das despesas com transporte e alimentação decorrentes da prestação do referenciado serviço e que tal serviço não será remunerado e não gerará vínculo empregatício, nem obrigação de natureza trabalhista previdenciária ou afim.

Nova Iguaçu RJ 16 de fevereiro de 20 13
(Cidade) (UF)

Hudson Gabriel Santos de Sá
Assinatura do(a) Voluntário(a)

18/2014

FNDE

FUNDO NACIONAL DE DESENVOLVIMENTO DA EDUCAÇÃO
PROGRAMA DINHEIRO DIRETO NA ESCOLA (PDDE)
Escola Aberta

Termo de Adesão e Compromisso

MARCOS DA SILVA OLIVEIRA, BRASILEIRO, CASADO,
Nome do(a) Voluntário(a) (Nacionalidade) (Estado Civil)
residente e domiciliado(a) no(a) ESTRADA DA GRAMA, 1830,
(Rua/Avenida) (nº)
GRAMA, NOVA IGUAÇU, RJ portador(a) do CPF n.º
(Complemento) (Bairro) (Cidade) (UF)
151047947-60 carteira de identidade n.º 020.706.591-3, DETRAN RJ,
(Nº do CPF) (Órgão Expedidor) (UF)

pelo presente instrumento, formaliza adesão e compromisso em prestar, a contento, *serviço voluntário*, nos termos da Lei nº 9.608, 18 de fevereiro de 1988, que tem por objeto a () **execução** () **organização** () **coordenação** () **supervisão** de atividades educativas e recreativas nos finais de semana em escolas públicas definidas em Resolução do Conselho Deliberativo do Fundo Nacional de Desenvolvimento da Educação, que dispõe, anualmente, sobre os processos de adesão e habilitação e as formas de execução e prestação de contas do Programa Dinheiro Direto na Escola (PDDE), cõncio de que fará jus ao ressarcimento das despesas com transporte e alimentação decorrentes da prestação do referenciado serviço e que tal serviço não será remunerado e não gerará vínculo empregatício, nem obrigação de natureza trabalhista, previdenciária ou afim.

NOVA IGUAÇU RJ, 16 de Fevereiro de 2013.
(Local) (UF) (Data)

Marcos da Silva Oliveira
Assinatura do(a) Voluntário(a)



FUNDO NACIONAL DE DESENVOLVIMENTO DA EDUCAÇÃO
PROGRAMA DINHEIRO DIRETO NA ESCOLA (PDDE)
Escola Aberta

Termo de Adesão e Compromisso

Rayana de Barros Carvalho, Brasileira, Solteira,
Nome do(a) Voluntário(a) (Nacionalidade) (Estado Civil)
residente e domiciliado(a) no(a) Rua Grazi Loureia, 95,
(Rua/Avenida) (nº)
Lava, Stranopi-lo, Belford Roxo, RJ portador(a) do CPF n.º
(Complemento) (Bairro) (Cidade) (UF)
157.742.377-10 carteira de identidade n.º 28.627.243-9 DETRAN/RJ,
(Nº do CPF) (Órgão Expedidor) (UF)

pele presente instrumento, formaliza adesão e compromisso em prestar, a contento, *serviço voluntário*, nos termos da Lei nº 9.608, 18 de fevereiro de 1988, que tem por objeto a **execução** () **organização** () **coordenação** () **supervisão** de atividades educativas e recreativas nos finais de semana em escolas públicas definidas em Resolução do Conselho Deliberativo do Fundo Nacional de Desenvolvimento da Educação, que dispõe, anualmente, sobre os processos de adesão e habilitação e as formas de execução e prestação de contas do Programa Dinheiro Direto na Escola (PDDE), cõncio de que fará jus ao ressarcimento das despesas com transporte e alimentação decorrentes da prestação do referenciado serviço e que tal serviço não será remunerado e não gerará vínculo empregatício, nem obrigação de natureza trabalhista, previdenciária ou afim.

Nova Iguaçu / RJ, 16 de fevereiro de 2013.
(Local) (UF) (Data)

Rayana de B. Carvalho
Assinatura do(a) Voluntário(a)

FNDE

FUNDO NACIONAL DE DESENVOLVIMENTO DA EDUCAÇÃO
PROGRAMA DINHEIRO DIRETO NA ESCOLA
PDDE/FEFS

Termo de Adesão e Compromisso

Nome do(a) Voluntário(a) Jaysa Dias Vieira dos Santos, Brasileira, solteira,
(Nacionalidade) (Estado Civil)
residente e domiciliado(a) no(a) Rua Graziela,
(Rua/Avenida) 55,
(Complemento) (nº)
Grama, Nova Iguaçu, RJ portador(a) do CPF n.º
(Bairro) (Cidade) (UF) (Orgão Expedidor) (UF)
151.755.717-88 carteira de identidade n.º 22.374.890-6,
(Nº do CPF) (Orgão Expedidor) (UF)

pelo presente instrumento, formaliza adesão e compromisso em prestar, a contento, serviço voluntário, nos termos da Lei n.º 9.608, 18 de janeiro de 1988, que tem por objeto a **execução** () **organização** () **coordenação** () **supervisão** de atividades educativas e recreativas nos finais de semana em escolas públicas definidas em Resolução do Conselho Deliberativo do Fundo Nacional de Desenvolvimento da Educação, que dispõe, anualmente, sobre os processos de adesão e habilitação e as formas de execução e prestação de contas do Programa Dinheiro Direto na Escola (PDDE), cômescio de que fará jus ao ressarcimento das despesas com transporte e alimentação decorrentes da prestação do referenciado serviço e que tal serviço não será remunerado e não gerará vínculo empregatício, nem obrigação de natureza trabalhista, previdenciária ou afim.

Nova Iguaçu (Local) | RJ (UF), 18 de maio de 20 13

Jaysa Dias Vieira dos Santos
Assinatura do(a) Voluntário(a)



FUNDO NACIONAL DE DESENVOLVIMENTO DA EDUCAÇÃO
PROGRAMA DINHEIRO DIRETO NA ESCOLA
PDDE/FEFS

Termo de Adesão e Compromisso

Maria Pereira da Silva Santos Brasileira Casada
(Nome do Voluntário(a)) (Nacionalidade) (Estado Civil)

residente e domiciliado(a) no(a) Rua Unus nº 133
(Rua/Avenida) (Número)

Cidade Miguel Couto, Nova Iguaçu RJ portador(a) do CPF nº
(Complemento) (Bairro) (Cidade) (UF)

787997457-00 carteira de identidade nº 06.765.094-7 Ditiram RJ
(Nº do CPF) (Número) (Orgão Expedidor) (UF)

pele presente instrumento, formaliza adesão e compromisso em prestar, a contento, serviço voluntário, nos termos da Lei nº 9.608, 18 de janeiro de 1988, que tem por objeto a execução () organização () coordenação () supervisão de atividades educativas e recreativas nos finais de semana em escolas públicas definidas em Resolução do Conselho Deliberativo do Fundo Nacional de Desenvolvimento da Educação, que dispõe, anualmente, sobre os processos de adesão e habilitação e as formas de execução e prestação de contas do Programa Dinheiro Direto na Escola (PDDE), cômico de que fará jus ao ressarcimento das despesas com transporte e alimentação decorrentes da prestação do referenciado serviço e que tal serviço não será remunerado e não gerará vínculo empregatício, nem obrigação de natureza trabalhista previdenciária ou afim.

Nova Iguaçu / RJ, 16 de Fevereiro de 2013
(Cidade) (UF) (Data) (Mês) (Ano)

Maria Pereira da Silva Santos
Assinatura do(a) Voluntário(a)

23/07/13

Gmail - Confirmação de Fechamento do Protocolo

fl 96 H

GM II

Escola Roberto

Confirmação de Fechamento do Protocolo

Central de Atendimento do Ministério da Educação - Fala Brasil! <meccentraldeatendimento@mec.gov.br> 18 de julho de 2013 19:12
Para: em.profdarcyribeiro.ni@gmail.com



Prezado(a) Sr(a) Valdineia de Castro Assis Silva,

O protocolo de nº 12983518, foi finalizado em 18/7/2013, às 19:12 pela área responsável.

Solução:

Informamos que o recurso reprogramado e seus rendimentos devem ser utilizados conforme o Plano de Atendimento do exercício 2012.

Caso a escola deseje modificar o Plano deverá solicitar as devidas alterações no Comitê Estratégico (Prefeitura Municipal ou Secretaria de Educação Estadual). Posteriormente o recurso poderá ser utilizado.

Para mais detalhes, favor entrar em contato com a Central de Atendimento do Ministério da Educação - Fala, Brasil! pelo telefone 0800616161.

Colocamo-nos à disposição para atendê-lo(a).

Esta é uma mensagem automática. Favor não respondê-la.



ESTADO DO RIO DE JANEIRO
PREFEITURA DA CIDADE DE NOVA IGUAÇU
SECRETARIA MUNICIPAL DE EDUCAÇÃO
ESCOLA MUNICIPAL PROFESSOR DARCY RIBEIRO

fl 97A

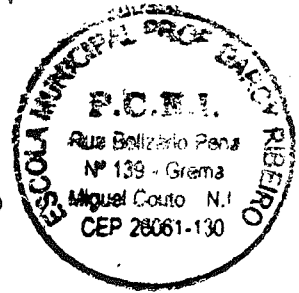

Nova Iguaçu, 16 de agosto de 2013.

Ofício nº 44/2013

AO

Banco do Brasil/Agência 0081-7

A/C

Gerência Pessoa Jurídica

Venho através deste, solicitar estorno do valor de R\$ 7,00 para a conta nº 77405-7 devido a compensação incorreta cheque nº 850216 no valor de R\$ 160,00; compensado como R\$ 167,00. Tudo comprovado com o canhoto, nota fiscal e extrato.

Atenciosamente,

Valdineia de Castro Assis Silva
Valdineia de Castro Assis Silva

Márcia Helena Ribeiro Kappaum
Márcia Helena Ribeiro Kappaum

*Recebido em 16/08/13 e
repassado para Setor Res. e
Superv.*

Agda Ared
MAT. 0010



ESTADO DO RIO DE JANEIRO
PREFEITURA DA CIDADE DE NOVA IGUAÇU
SECRETARIA MUNICIPAL DE EDUCAÇÃO
ESCOLA MUNICIPAL PROFESSOR DARCY RIBEIRO

22/98H

Nova Iguaçu, 28 de novembro de 2013.

Ofício nº 83/2013

A

SEMED

A/C: Setor Financeiro

Vimos por meio deste informar que o cheque nº 850271 foi cancelado porque endossado corretamente.

Atenciosamente,

R\$ 100 #

FEFS

contra antigo residência

meses 7, 8, 9

2.048,71

<p>Série <u>850272</u> Número <u>850272</u> Pago a <u>Rafaela de B. Carvalho</u> Data <u>02/09/13</u> Saldo Anterior <u>R\$ 120,00</u></p> <p><u>Refugo</u></p> <p>Total <u>Refugo</u> Este Cheque _____ Saldo _____</p>	<p>Série <u>850273</u> Número <u>850273</u> Pago a <u>Homero Viana de Oliveira</u> Data <u>02/09/13</u> Saldo Anterior <u>R\$ 100,00</u></p> <p><u>Oficina Recreação</u></p> <p>Total <u>Recreação</u> Este Cheque _____ Saldo _____</p>	<p>Série <u>850274</u> Número <u>850274</u> Pago a <u>Tayssa D. V. dos Santos</u> Data <u>02/09/13</u> Saldo Anterior <u>R\$ 80,00</u></p> <p><u>Oficina Culinária</u></p> <p>Total <u>Culinária</u> Este Cheque _____ Saldo _____</p>	<p>Série <u>850275</u> Número <u>850275</u> Pago a <u>Leonardo R. dos Santos</u> Data <u>02/09/13</u> Saldo Anterior <u>R\$ 90,00</u></p> <p><u>Oficina Capelina</u></p> <p>Total <u>Capelina</u> Este Cheque _____ Saldo _____</p>
<p>Série <u>850276</u> Número <u>850276</u> Pago a <u>Marcio da S. Oliveira</u> Data <u>02/09/13</u> Saldo Anterior <u>R\$ 60,00</u></p> <p><u>Oficina Jiu Jitsu</u></p> <p>Total <u>Jiu Jitsu</u> Este Cheque _____ Saldo _____</p>	<p>Série <u>850277</u> Número <u>850277</u> Pago a <u>Vitoria T. de B. Rodrigues</u> Data <u>02/09/13</u> Saldo Anterior <u>R\$ 120,00</u></p> <p><u>Oficina Artesanato</u></p> <p>Total <u>Artesanato</u> Este Cheque _____ Saldo _____</p>	<p>Série <u>850278</u> Número <u>850278</u> Pago a <u>Andreia T. de Barros</u> Data <u>02/09/13</u> Saldo Anterior <u>R\$ 200,00</u></p> <p><u>Coordenadora</u></p> <p>Total <u>na</u> Este Cheque _____ Saldo _____</p>	<p>Série <u>850279</u> Número <u>850279</u> Pago a <u>Leandro B. de Oliveira</u> Data <u>02/09/13</u> Saldo Anterior <u>R\$ 60,00</u></p> <p><u>Supervisor</u></p> <p>Total _____ Este Cheque _____ Saldo _____</p>
<p>Série <u>850280</u> Número <u>850280</u> Pago a <u>Andreia T. de Barros</u> Data <u>02/10/13</u> Saldo Anterior <u>R\$ 160,00</u></p> <p><u>Coordenação</u></p> <p>Total _____ Este Cheque _____ Saldo _____</p>	<p>Série <u>850281</u> Número <u>850281</u> Pago a <u>Homero V. de Oliveira</u> Data <u>02/10/13</u> Saldo Anterior <u>R\$ 60,00</u></p> <p><u>Oficinas Recreação</u></p> <p>Total _____ Este Cheque _____ Saldo _____</p>	<p>Série <u>850282</u> Número <u>850282</u> Pago a <u>Leonardo Ribeiro dos Santos</u> Data <u>02/10/2013</u> Saldo Anterior <u>R\$ 60,00</u></p> <p><u>Ofic. Capelina</u></p> <p>Total _____ Este Cheque _____ Saldo _____</p>	<p>Série <u>850283</u> Número <u>850283</u> Pago a <u>Rafaela de B. Carvalho</u> Data <u>02/10/13</u> Saldo Anterior <u>R\$ 60,00</u></p> <p><u>Of. Refugo Escolar</u></p> <p>Total _____ Este Cheque _____ Saldo _____</p>

fl 101 H

FEFS

Série	Número
	850284
Pago a	Vitoria T. de B. Rodrigues
Data	02/10/13
Saldo Anterior	R\$ 80,00
of. Artesanato	
Total	
Este Cheque	
Saldo	

Série	Número
	850285
Pago a	Eleonora B. de Oliveira
Data	02/10/13
Saldo Anterior	R\$ 60,00
Supervisor	
Total	na
Este Cheque	
Saldo	

Série	Número
	850286
Pago a	Yordi Tom Univ. Tec. Litor
Data	27/11/13
Saldo Anterior	26,95
custeio	
Total	
Este Cheque	
Saldo	

fl 102 H

Comp	Banco	Agência	DV	C1	Conta	C2	Série	Cheque N.o	C3
001 001	001 001	0081 0081	7 7	3 3	77.405-7 77.405-7	3 3	800 800	850243 850243	9 8

Pague por este cheque a quantia de duzentos reais e centavos acima

a Andria Teixeira de Barros ou à sua ordem



NOVA IGUACU RJ
00.000.000/0081.76
PESSOA FISICA
AV GOV PORTELA 1274
CONFECCAO: 12/2012

Nova Iguaçu 02 de agosto de 2013
Marcia Helena Ribeiro Trappauer
Valdemir de Castro Assis Silveira
ASSOCIACAO PAIS MESTRES DA ESC MUN PROFESSOR DARCY RIBEIRO
CNPJ 05.704.500/0001-28
CLIENTE BANCARIO DESDE 06/2010

0001008103 001850243 850007740573

Comp	Banco	Agência	DV	C1	Conta	C2	Série	Cheque N.o	C3
001 001	001 001	0081 0081	7 7	3 3	77.405-7 77.405-7	3 3	800 800	850265 850265	0 8

Pague por este cheque a quantia de cento e vinte reais e centavos acima

a Rayana de Barros Carnealho ou à sua ordem



NOVA IGUACU RJ
00.000.000/0081.76
PESSOA FISICA
AV GOV PORTELA 1274
CONFECCAO: 08/2013

Nova Iguaçu 02 de agosto de 2013
Marcia Helena Ribeiro Trappauer
Valdemir de Castro Assis Silveira
ASSOCIACAO PAIS MESTRES DA ESC MUN PROFESSOR DARCY RIBEIRO
CNPJ 05.704.500/0001-28
CLIENTE BANCARIO DESDE 06/2010

0001008103 0018502655 850007740573

Comp	Banco	Agência	DV	C1	Conta	C2	Série	Cheque N.o	C3
001 001	001 001	0081 0081	7 7	3 3	77.405-7 77.405-7	3 3	800 800	850286 850286	8 8

Pague por este cheque a quantia de cento e vinte reais e centavos acima

a Thomara Viana de Oliveira ou à sua ordem



NOVA IGUACU RJ
00.000.000/0081.76
PESSOA FISICA
AV GOV PORTELA 1274
CONFECCAO: 08/2013

Nova Iguaçu 02 de agosto de 2013
Marcia Helena Ribeiro Trappauer
Valdemir de Castro Assis Silveira
ASSOCIACAO PAIS MESTRES DA ESC MUN PROFESSOR DARCY RIBEIRO
CNPJ 05.704.500/0001-28
CLIENTE BANCARIO DESDE 06/2010

0001008103 0018502655 850007740573

Comp Banco Agência DV C1 Conta C2 Série Cheque N.o C3
001 001 0081 7 3 77.405-7 3 800 850267 6 R\$ = 120,00 =

103 A

Pague por este cheque a quantia de cento e vinte reais

e centavos acima

a Tayssa Iriás Vieira dos Santos

ou à sua ordem



Nova Iguaçu 02 de agosto de 2013
Marcia Helena Ribeiro Kappaum
Valdineia de Castro Assis Silva
ASSOCIACAO PAIS MESTRES DA ESC MUN PROFESSOR DARCY RIBEIRO
CNPJ 05.704.500/0001-28
CLIENTE BANCARIO DESDE 06/2010

NOVA IGUAÇU RJ
00.000.000/0081.76
PESSOA FISICA
AV GOV PORTELA 1274
CONFECCAO: 08/2013

Comp Banco Agência DV C1 Conta C2 Série Cheque N.o C3
001 001 0081 7 3 77.405-7 3 800 850268 4 R\$ = 75,00 =

Pague por este cheque a quantia de setenta e cinco reais

e centavos acima

a Hudson Gabriel Santos de Sá

ou à sua ordem



Nova Iguaçu 02 de agosto de 2013
Marcia Helena Ribeiro Kappaum
Valdineia de Castro Assis Silva
ASSOCIACAO PAIS MESTRES DA ESC MUN PROFESSOR DARCY RIBEIRO
CNPJ 05.704.500/0001-28
CLIENTE BANCARIO DESDE 06/2010

NOVA IGUAÇU RJ
00.000.000/0081.76
PESSOA FISICA
AV GOV PORTELA 1274
CONFECCAO: 08/2013

Comp Banco Agência DV C1 Conta C2 Série Cheque N.o C3
001 001 0081 7 3 77.405-7 3 800 850269 2 R\$ = 120,00 =

Pague por este cheque a quantia de cento e vinte reais

e centavos acima

a Marcio da Silva Oliveira

ou à sua ordem



Nova Iguaçu 02 de agosto de 2013
Marcia Helena Ribeiro Kappaum
Valdineia de Castro Assis Silva
ASSOCIACAO PAIS MESTRES DA ESC MUN PROFESSOR DARCY RIBEIRO
CNPJ 05.704.500/0001-28
CLIENTE BANCARIO DESDE 06/2010

NOVA IGUAÇU RJ
00.000.000/0081.76
PESSOA FISICA
AV GOV PORTELA 1274
CONFECCAO: 08/2013

0001003122 00185026954 807007740579

Comp Banco Agência DV C1 Conta C2 Série Cheque N.o C3
001 001 0081 7 3 77.405-7 3 800 850270 6 R\$ = 60,00 =

Pague por este cheque a quantia de sessenta reais

e centavos acima

a Eleonora Betânia de Oliveira

ou à sua ordem



Nova Iguaçu 02 de agosto de 2013
Marcia Helena Ribeiro Kappaum
Valdineia de Castro Assis Silva
ASSOCIACAO PAIS MESTRES DA ESC MUN PROFESSOR DARCY RIBEIRO
CNPJ 05.704.500/0001-28
CLIENTE BANCARIO DESDE 06/2010

NOVA IGUAÇU RJ
00.000.000/0081.76
PESSOA FISICA
AV GOV PORTELA 1274
CONFECCAO: 08/2013

0001003122 00185027054 815007740572

fl 104 A

Comp	Banco	Agência	DV	C1	Conta	C2	Série	Cheque N.o	C3
001 001	001 001	0081 0081	7 7	3 3	77.403-7 77.403-7	3 3	800 800	850272 850272	2 2

R\$ ± 120,00 ±

Pague por este cheque a quantia de cento e vinte reais

e centavos acima

a Rayana de Azevedo Carnealho ou à sua ordem



NOVA IGUAÇU RJ
00.000.000/0081.76
PESSOA FISICA
AV GOV PORTELA 1274
CONFECCAO: 08/2013

NOVA IGUAÇU 02 de setembro de 2013
Marcia Helena Ribeiro Kappaum
Valdineia de Castro Assis Silva
ASSOCIACAO PAIS MESTRES DA ESC MUN PROFESSOR DARCY RIBEIRO
CNPJ 05.704.500/0001-28
CLIENTE BANCARIO DESDE 06/2010

0001009170 00185027254 8502720570

Comp	Banco	Agência	DV	C1	Conta	C2	Série	Cheque N.o	C3
001 001	001 001	0081 0081	7 7	3 3	77.403-7 77.403-7	3 3	800 800	850273 850273	0 0

R\$ ± 100,00 ±

Pague por este cheque a quantia de cem reais

e centavos acima

a Thomara Viana de Oliveira ou à sua ordem



NOVA IGUAÇU RJ
00.000.000/0081.76
PESSOA FISICA
AV GOV PORTELA 1274
CONFECCAO: 08/2013

NOVA IGUAÇU 02 de setembro de 2013
Marcia Helena Ribeiro Kappaum
Valdineia de Castro Assis Silva
ASSOCIACAO PAIS MESTRES DA ESC MUN PROFESSOR DARCY RIBEIRO
CNPJ 05.704.500/0001-28
CLIENTE BANCARIO DESDE 06/2010

0001009160 00185027254 8502720570

Comp	Banco	Agência	DV	C1	Conta	C2	Série	Cheque N.o	C3
001 001	001 001	0081 0081	7 7	3 3	77.403-7 77.403-7	3 3	800 800	850274 850274	9 9

R\$ ± 80,00 ±

Pague por este cheque a quantia de oitenta reais

e centavos acima

a Tayssa Dias Vieira da Santos ou à sua ordem



NOVA IGUAÇU RJ
00.000.000/0081.76
PESSOA FISICA
AV GOV PORTELA 1274
CONFECCAO: 08/2013

NOVA IGUAÇU 02 de setembro de 2013
Marcia Helena Ribeiro Kappaum
Valdineia de Castro Assis Silva
ASSOCIACAO PAIS MESTRES DA ESC MUN PROFESSOR DARCY RIBEIRO
CNPJ 05.704.500/0001-28
CLIENTE BANCARIO DESDE 06/2010

0001009160 00185027254 8502720570

Comp 001 Banco 001 Agência 0081 DV 7 C1 3 Conta 77.403-7 C2 5 Série 000 Cheque N.o 830273 C3 7 R\$ = 90,00 =

Pague por este cheque a quantia de noventa reais

a Leandro Ribeiro das Santos e centavos acima ou à sua ordem



NOVA IGUACU RJ
00.000.000/0081.76
PESSOA FISICA
AV GOV PORTELA 1274
CONFECCAO: 08/2013

NOVA IGUACU 02 de setembro de 2013
Marcia Helena Ribeiro Kappaum
Associação Pais Mestres da Esc. Mun. Professor Darcy Ribeiro
CNPJ 05.704.200/0001-28
CLIENTE BANCARIO DESDE 08/2010

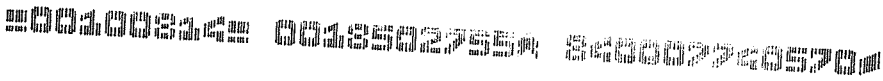

Comp 001 Banco 001 Agência 0081 DV 7 C1 3 Conta 77.403-7 C2 5 Série 000 Cheque N.o 830278 C3 5 R\$ = 60,00 =

Pague por este cheque a quantia de sessenta reais

a Marcio da Silva Oliveira e centavos acima ou à sua ordem



NOVA IGUACU RJ
00.000.000/0081.76
PESSOA FISICA
AV GOV PORTELA 1274
CONFECCAO: 08/2013

NOVA IGUACU 02 de setembro de 2013
Marcia Helena Ribeiro Kappaum
Associação Pais Mestres da Esc. Mun. Professor Darcy Ribeiro
CNPJ 05.704.200/0001-28
CLIENTE BANCARIO DESDE 08/2010

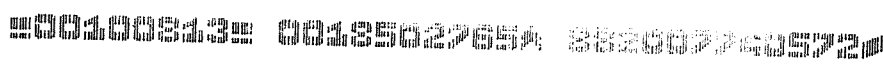

Comp 001 Banco 001 Agência 0081 DV 7 C1 3 Conta 77.403-7 C2 5 Série 000 Cheque N.o 830277 C3 5 R\$ = 120,00 =

Pague por este cheque a quantia de cento e vinte reais

a Victoria Teixeira de Barros Rodrigues e centavos acima ou à sua ordem



NOVA IGUACU RJ
00.000.000/0081.76
PESSOA FISICA
AV GOV PORTELA 1274
CONFECCAO: 08/2013

NOVA IGUACU 02 de setembro de 2013
Marcia Helena Ribeiro Kappaum
Associação Pais Mestres da Esc. Mun. Professor Darcy Ribeiro
CNPJ 05.704.200/0001-28
CLIENTE BANCARIO DESDE 08/2010

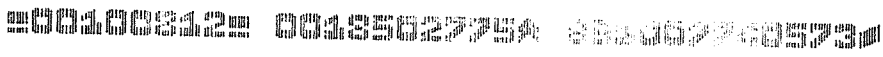

fl 106 H

Comp	Banco	Agência	DV	C1	Conta	C2	Série	Cheque N.º	C3
001 001	001 001	0081 0081	7 7	3 3	77.405-7 77.405-7	3 3	800 800	850278 850278	1 0

Pague por este cheque a quantia de 190 reais

e centavos acima

a Andreia Teixeira de Barros ou à sua ordem



NOVA IGUAÇU RJ
00.000.000/0081.76
PESSOA FISICA
AV GOV PORTELA 1274
CONFECCAO: 08/2013

NOVA IGUAÇU 02 de Setembro de 2013
Marcia Helena Ribeiro Kappaum
Associação de Castro Aris Silva
ASSOCIACAO PAIS MESTRES DA ESC MUN PROFESSOR DARCY RIBEIRO
CNPJ 05.704.500/0001-28
CLIENTE BANCARIO DESDE 06/2010

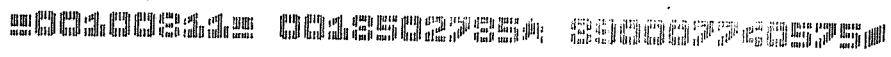

Comp	Banco	Agência	DV	C1	Conta	C2	Série	Cheque N.º	C3
001 001	001 001	0081 0081	7 7	3 3	77.405-7 77.405-7	3 3	800 800	850279 850279	0 0

Pague por este cheque a quantia de 60 reais

e centavos acima

a Helvita Betânia de Oliveira ou à sua ordem



NOVA IGUAÇU RJ
00.000.000/0081.76
PESSOA FISICA
AV GOV PORTELA 1274
CONFECCAO: 08/2013

NOVA IGUAÇU 02 de Setembro de 2013
Marcia Helena Ribeiro Kappaum
Associação de Castro Aris Silva
ASSOCIACAO PAIS MESTRES DA ESC MUN PROFESSOR DARCY RIBEIRO
CNPJ 05.704.500/0001-28
CLIENTE BANCARIO DESDE 06/2010

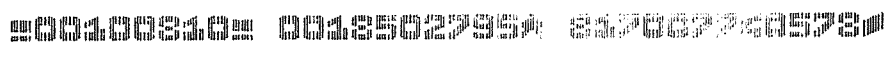

fl 107A

Comp	Banco	Agência	DV	C1	Conta	C2	Série	Cheque N.o	C3	
001 001	001 001	0081 0081	7 7	3 3	77.405-7 77.405-7	3 3	800 800	850280 850280	3 3	R\$ = 160,00 ≠

Pague por este cheque a quantia de cento e sessenta reais

e centavos acima

a Andréia Teixeira de Barros

ou à sua ordem



NOVA IGUACU RJ
00.000.000/0081.76
PESSOA FISICA
AV GOV PORTELA 1274
CONFECCAO: 08/2013

Nova Iguaçu 02 de outubro de 2013

Marcia Helena Ribeiro Kappaum
Valdemir de Castro Arris Silva

ASSOCIACAO PAIS MESTRES DA ESC MUN PROFESSOR DARCY RIBEIRO
CNPJ 05.704.500/0001-28
CLIENTE BANCARIO DESDE 06/2010

0001003172 0018502805 85028077405751

Comp	Banco	Agência	DV	C1	Conta	C2	Série	Cheque N.o	C3	
001 001	001 001	0081 0081	7 7	3 3	77.405-7 77.405-7	3 3	800 800	850281 850281	1 1	R\$ = 60,00 ≠

Pague por este cheque a quantia de sessenta reais

e centavos acima

a Homero Viana de Oliveira

ou à sua ordem



NOVA IGUACU RJ
00.000.000/0081.76
PESSOA FISICA
AV GOV PORTELA 1274
CONFECCAO: 08/2013

Nova Iguaçu 02 de outubro de 2013

Marcia Helena Ribeiro Kappaum
Valdemir de Castro Arris Silva

ASSOCIACAO PAIS MESTRES DA ESC MUN PROFESSOR DARCY RIBEIRO
CNPJ 05.704.500/0001-28
CLIENTE BANCARIO DESDE 06/2010

0001003172 0018502811 85028177405751

Comp	Banco	Agência	DV	C1	Conta	C2	Série	Cheque N.o	C3	
001 001	001 001	0081 0081	7 7	3 3	77.405-7 77.405-7	3 3	800 800	850282 850282	0 0	R\$ 60,00 ≠

Pague por este cheque a quantia de sessenta reais

e centavos acima

a Leandro Ribeiro dos Santos

ou à sua ordem



NOVA IGUACU RJ
00.000.000/0081.76
PESSOA FISICA
AV GOV PORTELA 1274
CONFECCAO: 08/2013

Nova Iguaçu 02 de outubro de 2013

Marcia Helena Ribeiro Kappaum
Valdemir de Castro Arris Silva

ASSOCIACAO PAIS MESTRES DA ESC MUN PROFESSOR DARCY RIBEIRO
CNPJ 05.704.500/0001-28
CLIENTE BANCARIO DESDE 06/2010

0001003172 0018502822 85028277405751

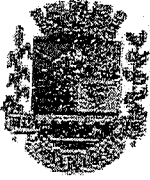

PARECER DO CONSELHO FISCAL

Conselho Fiscal aprovado em Assembléia Geral de
16 / 05 / 12, conforme lavrado em Livro Ata
 à folhas nº 51.

A.P.M. do (a):

Escola Municipal Prof. Darcy Ribeiro

Município:

Nova Iguaçu

A presente Prestação de contas foi submetida à consideração da Assembléia Geral Ordinária do dia 21 / 11 / 2013. Sendo analisada e aprovada pelos Membros do Conselho Fiscal.

Nova Iguaçu 21 / 11 / 2013.

Assinaturas dos Membros do Conselho Fiscal

<u>Delamir Campos da Silva Almeida</u> Nome Legível	<u>Delamir Campos da Silva Almeida</u> Assinatura	<u>Professora II</u> cargo ou Situação	<u>10/691-1572</u> Mat. ou RG
<u>Edson Noqueira Ramos</u> Nome Legível	<u>Edson Ramos</u> Assinatura	<u>Professora II</u> cargo ou Situação	<u>10/696-9323</u> Mat. ou RG
<u>Nedir de Souza Duarte</u> Nome Legível	<u>Nedir de Souza Duarte</u> Assinatura	<u>Professora II</u> cargo ou Situação	<u>10/706-3753</u> Mat. ou RG
<u>Keli Regina Costa</u> Nome Legível	<u>Keli Regina Costa</u> Assinatura	<u>Professora II</u> cargo ou Situação	<u>10/704-2997</u> Mat. ou RG
<u>Ana Paula S. M. Ramos</u> Nome Legível	<u>Ana Paula S. M. Ramos</u> Assinatura	<u>Professora II</u> cargo ou Situação	<u>10/701-9095</u> Mat. ou RG
<u>Andréia Teixeira de Barros</u> Nome Legível	<u>Andréia Teixeira de Barros</u> Assinatura	<u>mãe de aluno</u> cargo ou Situação	<u>091594-507</u> Mat. ou RG

[Imprimir](#)[Fechar](#)

SETOR FINANCEIRO - SEMED

De: **Financeiro SEMED Nova Iguaçu** (financeiro.semed@hotmail.com)

Enviada: quarta-feira, 14 de maio de 2014 17:30:57

Para: Flor de Lis Escola Municipal (flordelis.em@gmail.com)

Estado do Rio de Janeiro

Prefeitura da Cidade de Nova Iguaçu

Secretaria Municipal de Educação

Gestão Financeira

Assunto: Prestação de Contas

Prezado (a) Diretor (a) Geral,

Solicito a liberação da Servidora **Valdineia de Castro Assis Silva**, Matrícula 10/696.536-2, no dia 20/05 (terça-feira) para comparecer no Setor Financeiro - FNDE, para tratar de assuntos de extrema importância.

Atenciosamente,

Angela Soares do Rosario.

Secretaria Municipal de Educação de Nova Iguaçu

Setor Financeiro - Tel.: (21) 3764-3561

OBS.: FAVOR CONFIRMAR O RECEBIMENTO DESTA E-MAIL.

[Imprimir](#)[Fechar](#)

PRESTAÇÃO DE CONTAS

De: **Financeiro SEMED Nova Iguaçu** (financeiro.semed@hotmail.com)

Enviada: quarta-feira, 14 de maio de 2014 19:52:24

Para: E.M. Prof. Darcy Ribeiro (em.profdarcyribeiro.ni@gmail.com)

Estado do Rio de Janeiro

Prefeitura da Cidade de Nova Iguaçu

Secretaria Municipal de Educação

Gestão Financeira

Assunto: Prestação de Contas E.M. PROFESSOR DARCY RIBEIRO

Prezado (a) Diretor (a) Geral,

Solicito seu comparecimento no Setor Financeiro - FNDE.

AGENDAMENTO		
DATA	HORÁRIOS	
20/05 TERÇA-FEIRA	MANHÃ	09:00 AS 11:00
	TARDE	13:00 AS 16:00

Trazar cópia da prestação de contas do Programa PDDE FEFS exercício 2012 para simples conferência.

Atenciosamente,
Elisangela Soares do Rosario.

14/5/2014

Mensagem de Impressão do Outlook.com

Secretaria Municipal de Educação de Nova Iguaçu
Setor Financeiro - Tel.: (21) 3764-3561

OBS.: FAVOR CONFIRMAR O RECEBIMENTO DESTA E-MAIL.



ESTADO DO RIO DE JANEIRO
PREFEITURA DA CIDADE DE NOVA IGUAÇU
ESCOLA MUNICIPAL PROFESSOR DARCY RIBEIRO

Ofício nº: S/Nº / 2013

Para: Setor Financeiro

Vimos através deste, justificar que os termos de Adesão e Compromisso que constam no processo são cópias uma vez que a maioria dos oficinairos / monitores deste programa eram os mesmos do programa Mais Educação (originais constam no referido processo) e os demais não foi possível contato.

Sem mais para o momento,

Valdineia de Castro Assis Silva
23/07/2014

Valdineia de Castro Assis Silva
Diretora Geral
Mat. 11/653.568-2



ESTADO DO RIO DE JANEIRO
PREFEITURA DA CIDADE DE NOVA IGUAÇU
SECRETARIA MUNICIPAL DE EDUCAÇÃO
SUBSECRETARIA DE GESTÃO DE RECURSOS FINANCEIROS

Em, 24 de setembro de 2014.

Informo para os devidos fins que o presente processo se encontra com as pendências cumpridas, aguardando apenas o arquivamento.

Visto,

Laura Cristina Rocha Novello
Subsecretária de Gestão de
Recursos Financeiros - SENSEI
Matr. 60/679901-9 PCMI

Laura Cristina Rocha Novello
Subsecretária de Gestão de
Recursos Financeiros - SENSEI
Matr. 60/679901-9 PCMI

Lucrecia
Laura Cristina Rocha Novello
Subsecretária de Gestão de
Recursos Financeiros
Mat.60/ 679.901-9