

CNPJ: 05.704.500/0001-28

ATA DE ELEIÇÃO

Ata da assembleia geral extraordinária da associação de pais e mestres da Escola Municipal Professor Darcy Ribeiro realizada às 9:30 horas do dia 06 de março de 2020, em segunda convocação, em sua sede na Rua Belizário Pena, 139, Grama – Miguel Couto – Nova Iguaçu – Rio de Janeiro – CEP: 26061 – 130. A convocação se deu com base no Estatuto vigente. Presidindo os trabalhos a Sr^a Maria Elisabeth Segadilha de Andrade e secretariando a Sr^a Cristina Souza da Silva Badazoni.

Dando início às deliberações, foi lida a pauta da reunião que é a seguinte:

- a) Renovação da ATA da APM pelo período 2020/2022;
- b) Eleição da Diretoria (mandato 2020/2022);
- c) Eleição do Conselho Fiscal (mandato 2020/2022);
- d) Eleição do Conselho Deliberativo (mandato 2020/2022);
- e) Assuntos gerais.

Inicialmente foi deliberado o primeiro item da pauta (Renovação da ATA da APM pelo período 2020/2022), que tem como Presidente a Diretora Escolar Maria Elisabeth Segadilha de Andrade, nomeada para o cargo conforme portaria Nº 956 de 29/12/2017. A presente assembleia teve por objetivo a renovação do período de vigência e a formação desta unidade executora, constituído por Diretoria Executiva, Conselho Fiscal e Conselho Deliberativo, tudo conforme Estatuto.

Passo seguinte, foi deliberado o segundo item da pauta (Eleição da Diretoria 2020/2022, mandato compreendido entre 04/04/2020 e 03/04/2022) e de acordo com a previsão estatutária, foi deliberada a eleição ficando tal órgão assim composto:

Confere com o Original

Maria Elisabeth S. de Andrade
Diretora Geral
P.M.N.I. Matrícula: 11/711834-2



2022/070458-

AS
MUSA



Presidente: MARIA ELISABETH SEGADILHA DE ANDRADE. Brasileira, Divorciada, sem união estável, funcionária pública – Professora, nascida em 06/11/1966 - CPF: 952656197-04 - RG 07460532-0 – emissão em: 17/05/2011 - Detran – RJ. Filiação: José Romão de Andrade e Lúcia Tereza Segadilha de Andrade. Domiciliada na Rua Doutor Borges de Medeiros – Quadra 05 - Lote 21 – Saracuruna – Duque de Caxias – Rio de Janeiro – RJ – CEP: 25220-750. E-mail: bethsa66@hotmail.com

Vice- presidente: PRISCILLA GONÇALVES LEMOS. Brasileira, solteira, sem união estável funcionária da Unidade Escolar: Professora, nascida em 19/04/1987 - CPF: 121532277-12 - RG 209020585- emissão em 06/09/2006 - Detran – RJ. Filiação: Sérgio Lemos e Maria Aparecida Xavier Gonçalves Lemos. Domiciliada na Rua Projetada A – 406 – Grama – Miguel Couto – Nova Iguaçu – Rio de Janeiro – RJ – CEP: 26033240-4. E-mail: priscillaglemos@gmail.com

Secretária: CRISTINA SOUZA DA SILVA BADAZONI, Brasileira, casada, sem união estável, funcionária da Unidade escolar – Orientadora Pedagógica, nascida em 05/01/1977 - CPF: 073743007-94 - RG: 010891041-5- emissão em 10/11/2020 - Detran – RJ. Filiação: Creuza Pereira de Souza e Nilson Gomes da Silva. Domiciliada na Rua Lopes Gentil– Lote 12 – casa 23 – Heliópolis – Belford Roxo – Rio de Janeiro – RJ – CEP: 26135-650. E-mail: cristinasouza261209@gmail.com

Tesoureira: FLÁVIA SOUZA DA FRAGA. Brasileira, solteira, sem união estável, funcionária da unidade Escolar – Professora, nascida em 23/01/1993 – CPF: 139.278.757-24 – RG: 26.320.318-4 – emissão em 26/12/2019 - Detran – RJ. Filiação: Thomaz Manoel da Fraga e Maria Ana de Souza da Fraga. Domiciliada na Rua dos Advogados – 256- Parque Americano – Belford Roxo - Rio de Janeiro – RJ – CEP: 26.163-210 . E-mail: flavinha_fraga93@hotmail.com

Prosseguindo, posto em votação os próximos itens da pauta (eleição do Conselho Fiscal e Conselho Deliberativo). Com o mandato de 2020 a 2022 (compreendido entre 04/04/2020 e 03/04/2022).

CONSELHO FISCAL:

Conselheiros efetivos:

Presidente: AMÉLIA OLÍMPIO PEREIRA GONZAGA. Brasileira, casada, sem união estável, funcionária da Unidade Escolar – professora, nascida em 13/12/1964 - CPF: 957.604.667 - 04.- RG: 07.032.939 – 6 – emissão em 10/12/2014 - Detran – RJ. Filiação: Geraldo Olímpio Antônio e Jurenir da Silva Antônio. Domiciliada na Rua Monte Pascoal – 251 – Piam – Belford Roxo – CEP: 26112.640. E-mail: Amélia_opg@hotmail.com

Maria Elisabeth S. de Andrade
Diretora Geral
P.M.N.I. Matrícula: 117711834-2

Confere com o Original

MUSA

2022/070458-

Ab
Mica



ELAINE CRISTINA RODRIGUES. Brasileira, Solteira, sem união estável, funcionária da Unidade escolar – Professora, nascida em 13/08/1980 - CPF: 053283127.67 - RG: 11904134-1 - emissão em: 26/04/2017 - Detran – RJ. Filiação: Fernando Luis Rodrigues e Vanda Rodrigues da Conceição. Domiciliada na Rua Iguaba Grande, 167 – Bloco 6 – Apartamento 1307 – Pavuna – Rio de Janeiro – RJ - CEP.: 21655 – 340. E-mail: nanecrisrodrigues@hotmail.com

FERNANDA PAIVA CALDEIRA. Brasileira, casada, sem união estável, Funcionária da Unidade Escolar – Professora, nascida em 12/06/1985 - CPF: 108712517-01 – 24 - RG: 20907684-3 – emissão em: 27/07/2015 - Detran – RJ. Filiação: Luis Fernando Vieira Caldeira e Ivanise Alves de Paiva Caldeira. Domiciliada na Rua Lider – 320 – Casa 02 – Bairro da Posse – Rio de Janeiro – RJ – CEP.: 26020-380. E-mail: Nandacaldeira@gmail.com

LAÍS DE SOUZA DOMINGOS MOLINA. Brasileira, divorciada, sem união estável, funcionária da Unidade escolar – Professora, nascida em 12/03/1990 - CPF: 124698927-16 - RG: 22285238-6 – emissão em: 22/03/2013 - Detran – RJ. Filiação: Luiz Antônio Domingos e Marinete Maria de Souza. Domiciliada na Estrada Deputado Darcílio Ayres Raunhetti, 273 – Apartamento 201 – Miguel Couto – Nova Iguaçu – Rio de Janeiro – RJ – CEP.: 26070-461. E-mail: lais_molina@outlook.com

MÍRIAM DORNELAS COSTA RENTE. Brasileira, casada, sem união estável, Funcionária da Unidade Escolar – professora, nascida em 08/03/1964 – CPF: 013.426.077-59 – RG 07.492.274 – 1 – emissão em: 06/01/2012 - Detran – RJ. Filiação: Enéas Lourenço da Costa e Abigail Dornelas Costa. Domiciliada na Travessa Muritiapina, Nº 110 – Irajá – RJ – CEP: 21371 – 280. E-mail: miriamrente@hotmail.com

ROGER BARBOSA DE MOURA, Brasileiro, casado, sem união estável, funcionário da Unidade Escolar – Professor, nascido em 16/12/1972 – CPF: 032528757-05 – RG: 08439710-8 – emissão em: 06/11/2008 - Detran – RJ. Filiação: João Joaquim de Moura e Cleonice da Motta de Moura. Domiciliado na Rua dos Voluntários – Nº 560 – Vila Entre Rios – Belford Roxo – Rio de Janeiro – RJ CEP: 29120-130. E-mail: rogerj2@hotmail.com

Confere com o Original

CONSELHO DELIBERATIVO:

Maria Elisabeth S. de Andrade
Diretora Geral
P.M.N.I. Matrícula: 11711834-2

Presidente do Conselho Deliberativo:

MARIA ELISABETH SEGADILHA DE ANDRADE. Brasileira, Divorciada, sem união estável, funcionária pública – Professora, nascida em 06/11/1966 - CPF: 952656197-04 - RG: 07460532-0 – emissão em: 17/05/2011 - Detran – RJ. Filiação: José Romão de Andrade e Lucia Tereza

2022/070458-

47 Mera

Segadilha de Andrade. Domiciliada na Rua Doutor Borges de Medeiros – Quadra 05 – Lote 21 – Saracuruna – Duque de Caxias – Rio de Janeiro – RJ – CEP: 25220-750. E-mail: bethsa66@hotmail.com



Secretária do Conselho Deliberativo:

CAROLINE RODRIGUES FONSECA. Brasileira, solteira, sem união estável, funcionária da Unidade escolar – Professora, nascida em 16/01/1993 - CPF: 144550977-67 - RG: 26588547-5- emissão em 20/05/2009 - Detran – RJ. Filiação: Olavo Fonseca e Maria da Penha Rodrigues. Domiciliada na Rua Djalma Ribeiro de Andrade – S/N – Lote 02 – Areia Branca – Belford Roxo – Rio de Janeiro – RJ – CEP: 26122-140

Membros do Conselho Deliberativo:

CAROLINA COSTA SOARES. Brasileira, casada, sem união estável, funcionária da Unidade escolar – Professora, nascida em 01/11/1988 - CPF: 059.163.097-40 - RG: 20641158-9- emissão em 31/01/2007 - Detran – RJ. Filiação: Paulo Cesar Pereira Soares e Marlene Faria Costa. Domiciliada na Rua Paraguai – Nº 94 – Centro – Nova Iguaçu – Rio de Janeiro – RJ – CEP: 26215-170.

LUDMILA DE AZEVEDO CÂNDIDO. Brasileira, solteira, sem união estável, funcionária da Unidade escolar – Professora, nascida em 13/03/1992 - CPF: 129350047-01 - RG: 24116430 – 0 – emissão em 27/01/2011 - Detran- RJ. Filiação: Amarildo Lúcio Cândido e Eunice Gregório de Azevedo Cândido. Domiciliada na Rua Diva Barroso – Nº 236 – Vila Gaúcha – Nova Iguaçu – Rio de Janeiro – RJ – CEP: 26061-451

MARIANA GOUVÊA DE FARIA PAIVA. Brasileira, viúva, sem união estável, funcionária da Unidade Escolar – Professora, nascida em 14/01/1981 – CPF: 090.382.277.60 – RG: 12385805-2 – emissão em: 04/03/2004 - Detran – RJ. Filiação: Luiz Alberto Fialho de Paiva e Marise Gouvêa de Fialho Paiva. Domiciliada na Rua Princesa Isabel – Nº 160 – Jardim Império – Nova Iguaçu – Rio de Janeiro – RJ CEP: 26225-790. E-mail: marybrigido@gmail.com

PALOMA CONCEIÇÃO SANTOS SILVA. Brasileira, casada, sem união estável, funcionária da Unidade Escolar – Professora, nascida em 03/02/1986 – CPF: 121.379.677-66 – RG: 21.338.998-4 – emissão em: 25/02/2003 - Detran – RJ. Filiação: Paulo César da Silva Santos e Lenir Conceição Santos. Domiciliado na Rua Sidoneo Paes – Lote 03 – Quadra 01 – São Bernardo – Belford Roxo – Rio de Janeiro – RJ. CEP: 26167-220.

Maria Elisabeth S. de Andrade
Diretora Geral
P.M.N.J. Matrícula: 117/11834-2

Confere com o Original

Lista de assinaturas dos membros presentes na reunião do dia 06/03/2020:



1. José Soares Junior
2. Alck S. N. (O.T.C.)
3. Ana Cristina Paulina dos Santos
4. Graziela N. Silva
5. Prémio de A. G. de Souza
6. Dora Aparecida da Silva Santos
7. Edilaine da S. Chaves
8. Alexandre Cláudio Gomes
9. Claudina Flávia
10. Nilza Tereza dos Santos
11. Sandra Maria Uba
12. Conclição
13. Maria Elina Terra Ramos
14. Mariana Paula G. F.
15. Daniêl Andria da Silva
16. Adauto Andria da Silva
17. Adriana da Silva Benedito
18. Langhian da Silva Moura
19. Simone da P. Santos
20. Glara Almeida Mendes dos Santos
21. Elaine S. Moraes dos Santos
22. Desencobrimento de Laima
23. Rejane de Souza Oliveira
24. Elvira Ferreira Santos
25. Carla Gonçalves Moura
26. Rosana Ferreira B. de Alata
27. Maria Jancine Lima
28. Bruna de Moura Beatriz Moura Branda de Moura
29. Ríxania Camilo dos Santos
30. Regas de Souza Louro Louro
31. Anderson Ferreira
32. Sueli de S. da Silva
33. Mily C. do Nascimento
34. Remete de U. de Viana
35. Barbara de S. da Costa
36. Amália Vieira de Lima
37. M. Regina Longarini
38. Herta Helena Pereira
39. Bianca Oliveira Sant'Anna
40. Rosilene da Cecília Mendes

Conteúdo com o Original
 Maria Elisabeth S. de Andrade
 Diretora Geral
 P.M.N.I. Matrícula: 11771834-2
 M. M.

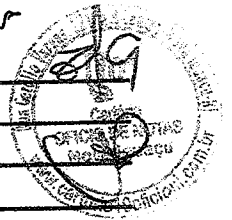

41. Isabelka Santiago
42. Rayane Boticelli
43. Rosana Alencida dos Santos
44. Maria
45. José Roberto da Silva
46. Marluza Lúcia da Conceição Souza
47. Armando de Oliveira
48. Thamires da Silva Santos
49. Patrícia Botelho da Souza
50. João Gomes da Silva
51. Simone dos Santos Soares
52. Glancy S.F. Cordeiro
53. Raimundo Teixeira
54. Rod. Lino de O. Américo
55. Jonane Barros Marques
56. Luiza Marques do Bastão
57. Rosângela Maciel Nicuesa
58. Ros. de R. M. E. Santos
59. Jane Maria da Silva Brandão
60. Valéria dos Santos
61. Miliana Albuquerque
62. Thaís Silva Pereira
63. Vanusa Cardosa
64. Carla Cristina de Souza
65. Roberta da Costa Silva Costa
66. Luiz de A. Batista
67. Kelli Bonfim
68. Janaina Brito de Andrade
69. Jully dos Santos Silva vó da Nelauer^c
ba
70. Talita Cristina da Costa
71. Luís de F. dos Santos
72. Carla Regina Maria Serapim
73. Damiana Jacinda Mesias
74. Luana Lúcia Batista
75. Conceição
76. Angelita da Silva Moreira
77. Thales S. de Souza
78. Ros. de Souza
79. Maide Jane M. Souza de Araújo
80. Wilson de M. dos Santos
81. Flamêly J. da Silva
82. Wilson Fernando Sara Pai de Emanuel^c
83. Marcia Maria da Silva
84. Luís de M. dos Santos
85. Isabel D. P. Gonçalves

Conteúdo com o Original

Maria Elisabeth S. de Andrade
Diretora Geral
P.M.N.I. Matrícula: 117711634-2



- 86. Rogr Bahia de Mace
- 87. Fernanda Paiva Ribeiro
- 88. ~~Walter~~
- 89. Galano Goncalves Santos
- 90. Ana Cláudia da S.V. Félix
- 91. Pussilla Oliveira Reis de Andrade
- 92. Maria Alice Ferreira Gonçalves de Oliveira
- 93. ~~Mariada Calvo~~
- 94. Flávia Souza da Paqueta
- 95. Patrícia Fabiana Gonçalves Nunes da Silva Ladeira
- 96. Letícia Semender de Mace
- 97. Alan de Sampa Domingos
- 98. Audreia de Oliveira Condado
- 99. Carolina Costa Bauer.
- 100. ~~Carolina Souza da Silva~~
- 101. Renata M. Nunes
- 102. Elaine Cristiana Rodrigues
- 103. Maria Elisabeth S. de Andrade
- 104. Daniella dos Santos Costa
- 105.
- 106.
- 107.
- 108.
- 109.
- 110.
- 111.
- 112.
- 113.
- 114.
- 115.
- 116.
- 117.
- 118.
- 119.
- 120.
- 121.
- 122.
- 123.

Confere com o Original

M500
Maria Elisabeth S. de Andrade
Diretora Geral
P.M.N.I. Matrícula: 117/11834-2



ESTADO DO RIO DE JANEIRO
PREFEITURA DA CIDADE DE NOVA IGUAÇU
SECRETARIA MUNICIPAL DE EDUCAÇÃO

PARECER DO CONSELHO FISCAL

Conselho Fiscal aprovado em Assembléia Geral de
06/03/2020, conforme lavrado em Livro Ata
às folhas nº. 83 a 86.

APM do (a)

E.M. Professor Darcy Ribeiro

Município

NOVA IGUAÇU

A presente Prestação de contas foi submetida à consideração da Assembléia Geral Ordinária do dia 17/12/2021. Sendo analisada e aprovada pelos Membros do Conselho Fiscal.

NOVA IGUAÇU, 17/12/2021.

Assinaturas dos Membros do Conselho Fiscal

<u>Roger Barbosa de Moura</u> Nome Legível	<u>Roger Barbosa de Moura</u> Assinatura	<u>Professor II</u> cargo ou Situação	<u>10/706.171-6</u> Mat. ou RG
<u>Amélia Olímpio de Faria</u> Nome Legível	<u>Amélia Olímpio de Faria</u> Assinatura	<u>Professor II</u> cargo ou Situação	<u>10/715.913-0</u> Mat. ou RG
<u>Elaine Cristina Rodrigues</u> Nome Legível	<u>Elaine Cristina Rodrigues</u> Assinatura	<u>Diretora adjunta</u> cargo ou Situação	<u>11/715034-5</u> Mat. ou RG
<u>Luís de Souza Domingos</u> Nome Legível	<u>Luís de Souza Domingos</u> Assinatura	<u>Professor II</u> cargo ou Situação	<u>10/7153216</u> Mat. ou RG
<u>Fernanda Paula de Oliveira</u> Nome Legível	<u>Fernanda Paula de Oliveira</u> Assinatura	<u>Professor II AEE</u> cargo ou Situação	<u>10/714540-2</u> Mat. ou RG
Nome Legível	Assinatura	cargo ou Situação	Mat. ou RG

9922 / 9-458-

53

[Redacted content]

[Redacted content]

Maria Elisabeth S. de Andrade
Diretora Geral
P.M.N.I. Matrícula: 117/11834-2

Confere com o Original

Maria Elisabeth S. de Andrade
Diretora Geral
P.M.N.I. Matrícula: 117/11834-2

Maria Elisabeth Segadilha de Andrade
Diretora Geral
Mat.: 11/711834-2 PMNI/SEMED

Maria Elisabeth S. de Andrade

Respeitosamente,

consideração.

Sem mais para o momento, renovo protestos de mais alta estima e

Cumprimtando-os cordialmente vimos informar que a professora Miriam Dornellas Costa Rente, matrícula: 10/708.685-3 membro do conselho fiscal da APM desta Unidade escolar, encontra-se afastada em licença médica desde outubro de 2021, conforme BIM nº 074/021. Por este motivo não consta a matrícula da referida professora no parecer do Conselho Fiscal.

Para: SEMED – Subsecretaria de gestão de recursos financeiros.

Da: E. M. PROFº DARCY RIBEIRO

Nova Iguaçu, 03 de fevereiro de 2022.

ASSUNTO: Justificar ausência de matrícula da professora no parecer do conselho fiscal.
Ofício nº 07-2022

ESTADO DO RIO DE JANEIRO
PREFEITURA DA CIDADE DE NOVA IGUAÇU
SECRETARIA MUNICIPAL DE EDUCAÇÃO
E.M. PROFESSOR DARCY RIBEIRO – INEP:33139520

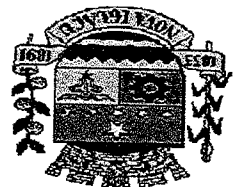

2022/070458-

53
44302

25
MERA

2022/070389

CASA O DOCUMENTO RSC
COMPROVANTE Nº

stelo

Loja: A H G DEB PAPELARIA
CPF/CNPJ: 14.152.645/0001-54
VISA

stelo

VISA ELECTRON
489869****7813

COMPROVANTE RSC
COMPROVANTE Nº

LA VIA-CLIENTE
DOC=000002 17/08/21 13:54 OBL-C
VENGA A DEBITO

AUT=27/339

3.204,30

(Sitef)



Confere com o Original

MERA
Marta Elisabeth S. de András
Diretora Geral
P.M.N.J. Matrícula: 117/11834-2

2022/070389

26
Mera

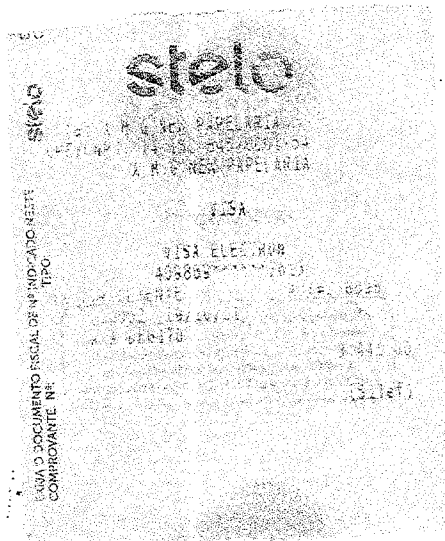

VISA DOCUMENTO FISCAL DE VENDA A CREDITO - ESTE
COMPROVANTE Nº: 1.00

VISA ELECTRON
408888****7613
AUT#298098
16:22 OML-L
3.441,00
(Stief)

18 VIL-CLIENTE
DOC#500002 19/10/21
VENDA A DEBITO
VALOR:

stelo
VISA
Loja: A H G NEW PAPELARIA
CPF/CNPJ: 14.152.845/0001-54
A H G NEW PAPELARIA

Confere com o Original

Mera
Mara Elisabeth S. de Andrade
Diretora Geral
P.M.N.I. Matrícula: 117711834-2

2022/070389

27
MEN

VIA CLIENTE
 AUTO: 215719
COMPRA DEBITO VISA
 27/OUT/2021 16:43
7813 **R\$ 150,00**
 POSNET
 ESTRADA DEPUTADO GARCILIO AYRES RAUNHEITTI 18 E
 NOVA IJUACU - RJ CNPJ: 32.303.543/0001-74
 INSC: 466417 INSC: 1730349965

VIA CLIENTE
 AUTO: 215719
COMPRA DEBITO VISA
 27/OUT/2021 16:43
7813 **R\$ 150,00**
 POSNET
 ESTRADA DEPUTADO GARCILIO AYRES RAUNHEITTI 18 E
 NOVA IJUACU - RJ CNPJ: 32.303.543/0001-74
 INSC: 466417 INSC: 1730349965

Contato com o Original

 Maria Elisabeth S. de Andrade
 Diretora Geral
 P.M.N.J. Matrícula: 117711834-2

2022/070389

28
MENA

Loja: A H G NEW PAPELARIA
 LPP/CNPJ: 14.152.845/0001-54
 A H G NEW PAPELARIA
stelo
 VISA
 VISA ELECTRON
 408868
 7613
 30/11/21
 14:17 GAL-C
 967,66
 (Sifef)

Loja: A H G NEW PAPELARIA
 LPP/CNPJ: 14.152.845/0001-54
 A H G NEW PAPELARIA
stelo
 VISA
 VISA ELECTRON
 408868
 7613
 30/11/21
 14:17 GAL-C
 967,66
 (Sifef)

Compare com o Original
 Maria Elisabeth S. de Andrade
 Diretora Geral
 P.M.N.J. Matricula: 11/711834-2

2022/070389

31
Mora

BAZAR TERREMOTO

07.634.018/0001-94

S COUTINHO DA SILVA

PAPELARIA E BAZAR

Rua São José de Calazans, 22 Posse,
Nova Iguaçu, RJ CEP: 26020090.

ORÇAMENTO SOLICITADO POR: E M PROFº DARCY RIBEIRO

EMITIDO EM 28 DE JULHO DE 2021 VAL: 45 DIAS FRETE GRÁTIS

Produto	Quantidade	Valor uni	Total
ENVELOPE KRAFT NATURAL 23X32 SCRITY	500	0,60	300,00
FITA SILVER TAPE 48 X 5 VERMELHA ADELBRAS	10	15,00	150,00
FITA SILVER TAPE 48X5 VERDE ADELBRAS	10	15,00	150,00
SACO PLÁSTICO TRANSP. 25X35 PCTC/50 DANI EMB	2	48,00	96,00
CAIXA DE PAPEL A4 CHAMEX	5	365,00	1.825,00
FITA ADESIVA TRANSP. 12X50 PCTC/20	1	50,00	50,00
PLÁSTICO AUTO ADESIVO CONTACT ROLO 10M	2	92,00	184,00
CARTOLINA DUPLA FACE 48X66 VERDE PCTC/20	7	34,00	238,00
FITA P/ BEM. 45X45 TRANSP. KIT	30	9,00	270,00
KIT TINTA EPSON L375 PRETA MAGENTA CIANO AMARELO	1	285,00	285,00
			R\$3.548,00

Me coloco a disposição.

Vendedora Simone

Confere com o Original

Mora
 Maria Elisabeth S. de Andrade
 Diretora Geral
 P.M.N.J. Matrícula: 11711834-2

2022/070389

32
MUR

R.B. DORNELLAS COMÉRCIO E SERVIÇOS CNPJ: 12.915.227/0001-46 – Av. Heliópolis, 701, sala 101 Heliópolis – Belford Roxo – Rio de Janeiro. E-mail – rocampredial@gmail.com

ORÇAMENTO PARA: E M PROF DARCY RIBEIRO 5 DE OUTUBRO 2021

QTDE	PRODUTOS	VALOR UNIT.	VALOR TOTAL
3	PENDRIVE 8G KINGSTON	R\$ 67,80	R\$ 203,40
2	PENDRIVE 16G KINGSTON	R\$ 84,60	R\$ 169,20
2	PAPEL A4 CX C/ 10 RESMAS CHAMEX	R\$ 334,00	R\$ 668,00
10	PASTA MULTIONDAS 5,5CM ALAPLAST AZUL	R\$ 8,30	R\$ 83,00
10	PASTA MULTIONDAS 2CM ALAPLAST AZUL	R\$ 7,20	R\$ 72,00
10	PASTA TRNASP. TRILHO PLASCONY	R\$ 6,30	R\$ 63,00
15	CAIXA ARQUIVO MORTO ALAPLAST AZUL	R\$ 27,90	R\$ 418,50
100	ETIQUETA INKJET 34X65MM BRANCA	R\$ 2,85	R\$ 285,00
100	CANETA BIC CRISTAL PONTA FINA	R\$ 1,90	R\$ 190,00
10	CORRETIVO EM CANETA KIT 7 ML	R\$ 19,90	R\$ 199,00
2	ALMOFADA P/ CARIMBO N2 RADEX AZUL	R\$ 12,20	R\$ 24,40
1	TESOURA MULTIUSO MUNDIAL	R\$ 24,70	R\$ 24,70
2	REGUA KIT AÇO 30CM	R\$ 9,60	R\$ 19,20
5	BLOCO P/ RECADO POST IT 75X100	R\$ 12,00	R\$ 60,00
5	POST IT 75X100	R\$ 12,00	R\$ 60
1	CLIPS GALVANIZADO 4/0 CX 420	R\$ 73,00	R\$ 73,00
30	COLA BASTAO KIT 9G	R\$ 5,00	R\$ 150,00
100	BORRACHA EVA 40X47X1,4MM CORES KIT	R\$ 3,00	R\$ 300,00
30	MARCADOR QUADRO BRANCO AZUL KIT	R\$ 9,90	R\$ 297,00
30	MARCADOR QUADRO BRANCO PRETO KIT	R\$ 9,90	R\$ 297,00
30	MARCADOR QUADRO BRANCO VERMELHO KIT	R\$ 9,90	R\$ 297,00
TOTAL GERAL			R\$ 3.953,40

Frete grátis

Validade 3 Meses

Confere com o Original
 Maria Elisabeth S. de Andrade
 Diretora Geral
 P.M.N.I. Matrícula: 11/711834-2

R.B. DORNELLAS COMÉRCIO E SERVIÇOS
 CNPJ: 12.915.227/0001-46

33
MORA

AMG COMÉRCIO E SERVIÇOS LTDA

CNPJ 14.152.645/0001-54

RUA TERESINHA PINTO 135 CENTRO NOVA IGUAÇU RJ

CEP 26215-210 TEL(21) 964488895

ORÇAMENTO SOLICITADO EM 05 OUTUBRO 2021

PARA: E M PROF DARCY RIBEIRO

ORÇAMENTO VÁLIDO PARA 30 DIAS FRETE GRÁTIS

2022/070389

SOLICITAÇÃO DE ORÇAMENTO

MATERIAL	QUANT	UNITÁRIO	TOTAL
Pen drive 8gb kingston	3	62	186
Papel A4 chamex cx c/ 10 resmas	2	325	650
Pen drive 16 gb Kingston	2	75	150
Pasta multiondas 5,5cm azul ALAPLAST	10	7,5	75
Pasta multiondas 2cm Alaplast azul	10	6,5	65
Pasta transparente c/ trilho PLASCONY	10	5	50
Caixa arquivo morto – azul alaplast	15	26	390
Etiqueta INKJET34X65mm Branca	100	2	200
Caneta bic cristal ponta fina	100	1,2	120
Corretivo em caneta kit 7ml	10	18	180
Almofada para carimbo N2 AZUL RADEX	2	8	16
Tesoura MULTIUSO MUNDIAL 160N-8 1/2	1	18	18
Régua KIT aço 30cm	2	8,5	17
BLOCO P/ RECADO 75X100AMARELO KIT	5	6	30
BLOCO P/ RECADO 75X100 AMARELO KIT	5	9	45
Clips GALVANIZADO 4/0 CX C/ 420	1	69	69
Cola em bastão KIT 9 grs	30	4	120
BORRACHA EVA 40X47X1,4mm SORTIDO KIT	100	2,5	250
Marcador de quadro branco – azul kit recarregável	30	9	270
Marcador de quadro branco - preto kit recarregável	30	9	270
Marcador de quadro branco – vermelho kit recarregável	30	9	270
			R\$ 3.441,00

Adriano Moraes
AMG COMÉRCIO E SERVIÇOS LTDA
CNPJ: 14.152.645/0001-54

Confere com o Original
Maria
Maria Elisabeth S. de Andrade
Diretora Geral
P.M.N.I. Matrícula: 11/711834-2

2022/070389

BAZAR TERREMOTO

07.634.018/0001-94

S COUTINHO DA SILVA
PAPELARIA E BAZAR
Rua São José de Calazans, 22 Posse,
Nova Iguaçu, RJ CEP: 26020090.

34
MERA

07.634.018/0001-94
S COUTINHO DA SILVA
PAPELARIA E BAZAR
Rua São José de Calazans, 22
Posse, Nova Iguaçu, RJ CEP: 26020090

EMITIDO EM 03 OUTUBRO DE 2021

VÁLIDO PARA 60 DIAS

FRETE GRÁTIS

ORÇAMENTO SOLICITADO POR: E M DARCY RIBEIRO

QTDE	PRODUTOS	VLR UNIT.	VLR TOTAL
3	PEN DRIVE 8G KINGSTON	67,00	201,00
2	CX DE PAPEL A4 CHAMEX C/ 10 RESMAS	332,00	664,00
1	CLIPS NIQ. 4/0 CX C/420 BACCHI	69,90	69,90
2	PEN DRIVE 16G KINGSTON	80,00	160,00
10	PASTA MULTIONDAS 5.5 AZUL ALOPLAST	7,90	79,00
10	PASTA MULTIONDAS 2CM AZUL ALOPLAST	6,90	69,00
30	MARCADOR QUADRO BRANCO REC AZUL KIT	11,00	330,00
30	MARCADOR QUADRO BRANCO REC VERMELHO KIT	11,00	330,00
30	MARCADOR QUADRO BRANCO REC PRETO KIT	11,00	330,00
10	PASTA TRANSP. C/ TRILHO CRISTAL	5,90	59,00
15	CX ARQUIVO MORTO AZUL ALAPLAST	28,90	433,50
100	ETIQUETA INKJET 34X65MM BRANCA	2,20	220,00
100	CANETA BIC CRISTAL FINA	1,80	180,00
10	CORRETIVO CANETA KIT 7ML	19,90	199,00
2	ALMOFADA PARA CARIMBO N2 AZUL	9,00	18,00
1	TESOURA MULTIUSO MUNDIAL	25,00	25,00
2	REGUA AÇO 30CM KIT	9,50	19,00
5	BLOCO RECADO 75X100AMARELO POST IT	11,00	55,00
5	BLOCO RECADO 75X100AMARELO POST IT	11,00	55,00

Confere com o Original

MERA
Maria Elisabeth S. de Andrade
Diretora Geral
P.M.N.I. Matrícula: 11/711834-2

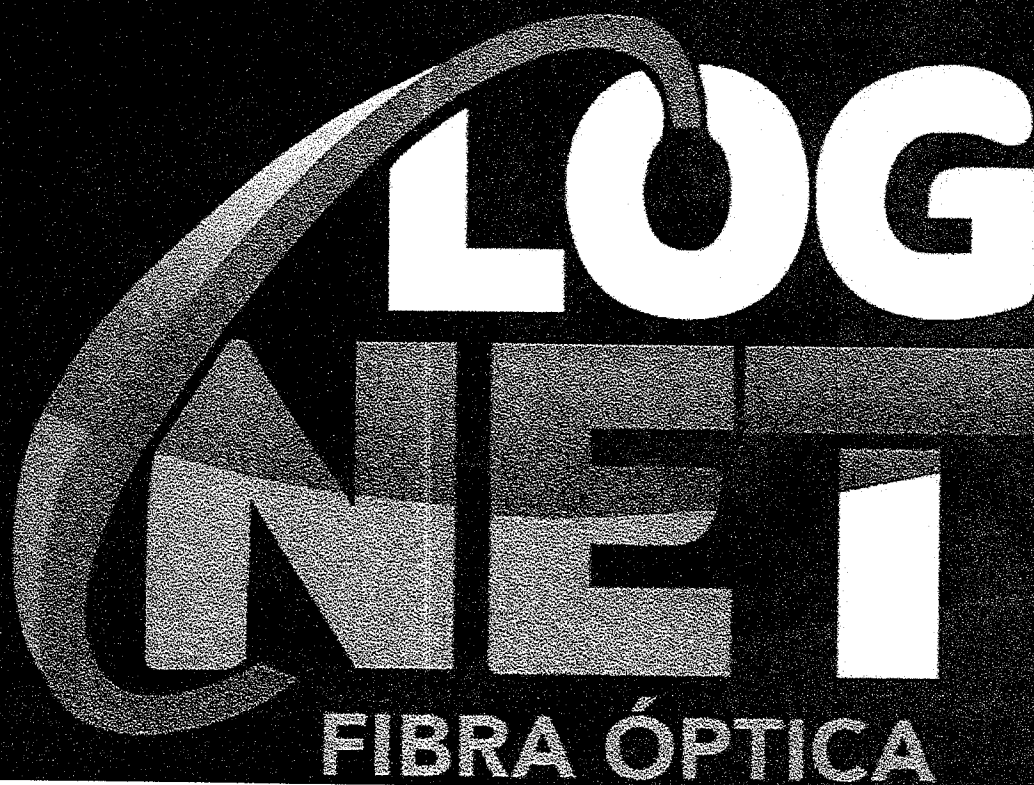

ORÇAMENTO DE SERVIÇO DE INTERNET

Nova Iguaçu, 15 de Outubro de 2021.

E. M. PROFESSOR DARCY RIBEIRO
Endereço: Rua Belisário Pena, 139, Gramma,
Nova Iguaçu, R.J. Cep: 26061130

300 MEGA	R\$ 129,90
INSTALAÇÃO	R\$ 150,00

***TODOS OS PLANOS COM FIDELIDADE DE 12 MESES**

0800 000 0192
COMERCIAL@LOGNETRJ.COM.BR

Rafaela / Alice
COMERCIAL / FINANCEIRO

Confere com o Original

Maria Elisabeth S. de Andrade
Diretora Geral
P.M.N.L. Matrícula: 11711834-2

CNPJ: 05.704.500/0001-28

2022/070389

ATA DE ELEIÇÃO

Ata da assembleia geral extraordinária da associação de pais e mestres da Escola Municipal Professor Darcy Ribeiro realizada às 9:30 horas do dia 06 de março de 2020, em segunda convocação, em sua sede na Rua Belizário Pena, 139, Grama – Miguel Couto – Nova Iguaçu – Rio de Janeiro – CEP: 26061 – 130. A convocação se deu com base no Estatuto vigente. Presidindo os trabalhos a Srª Maria Elisabeth Segadilha de Andrade e secretariando a Srª Cristina Souza da Silva Badazoni.

Dando início às deliberações, foi lida a pauta da reunião que é a seguinte:

- a) Renovação da ATA da APM pelo período 2020/2022;
- b) Eleição da Diretoria (mandato 2020/2022);
- c) Eleição do Conselho Fiscal (mandato 2020/2022);
- d) Eleição do Conselho Deliberativo (mandato 2020/2022);
- e) Assuntos gerais.

Inicialmente foi deliberado o primeiro item da pauta (Renovação da ATA da APM pelo período 2020/2022), que tem como Presidente a Diretora Escolar Maria Elisabeth Segadilha de Andrade, nomeada para o cargo conforme portaria Nº 956 de 29/12/2017. A presente assembleia teve por objetivo a renovação do período de vigência e a formação desta unidade executora, constituído por Diretoria Executiva, Conselho Fiscal e Conselho Deliberativo, tudo conforme Estatuto.

Passo seguinte, foi deliberado o segundo item da pauta (Eleição da Diretoria 2020/2022, mandato compreendido entre 04/04/2020 e 03/04/2022) e de acordo com a previsão estatutária, foi deliberada a eleição ficando tal órgão assim composto:

Conferir com o Original

MERA
Maria Elisabeth S. de Andrade
Diretora Geral
P.M.N.I. Matrícula: 11/711834-2

MERA

65
MARA

Presidente: MARIA ELISABETH SEGADILHA DE ANDRADE. Brasileira, Divorciada, sem união estável, funcionária pública – Professora, nascida em 06/11/1966 - CPF: 952656197-04 - RG 07460532-0 – emissão em: 17/05/2011 - Detran – RJ. Filiação: José Romão de Andrade e Lucía Tereza Segadilha de Andrade. Domiciliada na Rua Doutor Borges de Medeiros – Quadra 05 - Lote 21 – Saracuruna – Duque de Caxias – Rio de Janeiro – RJ – CEP: 25220-750. E-mail bethsa66@hotmail.com



Vice- presidente: PRISCILLA GONÇALVES LEMOS. Brasileira, solteira, sem união estável funcionária da Unidade Escolar: Professora, nascida em 19/04/1987 - CPF: 121532277-12 - RG 209020585- emissão em 06/09/2006 - Detran – RJ. Filiação: Sérgio Lemos e Maria Aparecida Xavier Gonçalves Lemos. Domiciliada na Rua Projetada A – 406 – Grama – Miguel Couto – Nova Iguaçu – Rio de Janeiro – RJ – CEP: 26033240-4. E-mail: priscillaglemos@gmail.com

Secretária: CRISTINA SOUZA DA SILVA BADAZONI, Brasileira, casada, sem união estável, funcionária da Unidade escolar – Orientadora Pedagógica, nascida em 05/01/1977 - CPF: 073743007-94 - RG: 010891041-5- emissão em 10/11/2020 - Detran – RJ. Filiação: Creuza Pereira de Souza e Nilson Gomes da Silva. Domiciliada na Rua Lopes Gentil– Lote 12 – casa 23 – Heliópolis – Belford Roxo – Rio de Janeiro – RJ – CEP: 26135-650. E-mail: cristinasouza261209@gmail.com

Tesoureira: FLÁVIA SOUZA DA FRAGA. Brasileira, solteira, sem união estável, funcionária da unidade Escolar – Professora, nascida em 23/01/1993 – CPF: 139.278.757-24 – RG: 26.320.318-4 – emissão em 26/12/2019 - Detran – RJ. Filiação: Thomaz Manoel da Fraga e Maria Ana de Souza da Fraga. Domiciliada na Rua dos Advogados – 256- Parque Americano – Belford Roxo - – Rio de Janeiro – RJ – CEP: 26.163-210 . E-mail: flavinha_fraga93@hotmail.com

Prosseguindo, posto em votação os próximos itens da pauta (eleição do Conselho Fiscal e Conselho Deliberativo). Com o mandato de 2020 a 2022 (compreendido entre 04/04/2020 e 03/04/2022).

CONSELHO FISCAL:

2 022 / 070389

Conselheiros efetivos:

Presidente: AMÉLIA OLÍMPIO PEREIRA GONZAGA. Brasileira, casada, sem união estável, funcionária da Unidade Escolar – professora, nascida em 13/12/1964 - CPF: 957.604.667 - 04.- RG: 07.032.939 – 6 – emissão em 10/12/2014 - Detran – RJ. Filiação: Geraldo Olímpio Antônio e Jurenir da Silva Antônio. Domiciliada na Rua Monte Pascoal – 251 – Piam – Belford Roxo – CEP: 26112.640. E-mail: Amélia_opg@hotmail.com

Maria Elisabeth S. de Andrade
Diretora Geral

P.M.N.J. Matrícula: 11/711834-2

Confere com o Original

2 022 / 070389

66
MENA



ELAINE CRISTINA RODRIGUES. Brasileira, Solteira, sem união estável, funcionária da Unidade escolar – Professora, nascida em 13/08/1980 - CPF: 053283127.67 - RG: 11904134-1 - emissão em: 26/04/2017 - Detran – RJ. Filiação: Fernando Luis Rodrigues e Vanda Rodrigues da Conceição. Domiciliada na Rua Iguaba Grande, 167 – Bloco 6 – Apartamento 1307 – Pavuna – Rio de Janeiro – RJ - CEP.: 21655 – 340. E-mail: nanecrisrodrigues@hotmail.com

FERNANDA PAIVA CALDEIRA. Brasileira, casada, sem união estável, Funcionária da Unidade Escolar – Professora, nascida em 12/06/1985 - CPF: 108712517-01 – 24 - RG: 20907684-3 – emissão em: 27/07/2015 - Detran – RJ. Filiação: Luis Fernando Vieira Caldeira e Ivanise Alves de Paiva Caldeira. Domiciliada na Rua Lider – 320 – Casa 02 – Bairro da Posse – Rio de Janeiro – RJ – CEP.: 26020-380. E-mail: Nandacaldeira@gmail.com

LAÍS DE SOUZA DOMINGOS MOLINA. Brasileira, divorciada, sem união estável, funcionária da Unidade escolar – Professora, nascida em 12/03/1990 - CPF: 124698927-16 - RG: 22285238-6 – emissão em: 22/03/2013 - Detran – RJ. Filiação: Luiz Antônio Domingos e Marinete Maria de Souza. Domiciliada na Estrada Deputado Darcílio Ayres Raunhetti, 273 – Apartamento 201 – Miguel Couto – Nova Iguaçu – Rio de Janeiro – RJ – CEP.: 26070-461. E-mail: lais_molina@outlook.com

MÍRIAM DORNELAS COSTA RENTE. Brasileira, casada, sem união estável, Funcionária da Unidade Escolar – professora, nascida em 08/03/1964 – CPF: 013.426.077-59 – RG 07.492.274 – 1 – emissão em: 06/01/2012 - Detran – RJ. Filiação: Enéas Lourenço da Costa e Abigail Dornelas Costa. Domiciliada na Travessa Muritiapina, Nº 110 – Irajá – RJ – CEP: 21371 – 280. E-mail: miriamrente@hotmail.com

ROGER BARBOSA DE MOURA, Brasileiro, casado, sem união estável, funcionário da Unidade Escolar – Professor, nascido em 16/12/1972 – CPF: 032528757-05 – RG: 08439710-8 – emissão em: 06/11/2008 - Detran – RJ. Filiação: João Joaquim de Moura e Cleonice da Motta de Moura. Domiciliado na Rua dos Voluntários – Nº 560 – Vila Entre Rios – Belford Roxo – Rio de Janeiro – RJ CEP: 29120-130. E-mail: rogerrij2@hotmail.com

CONSELHO DELIBERATIVO:

Presidente do Conselho Deliberativo:

MARIA ELISABETH SEGADILHA DE ANDRADE. Brasileira, Divorciada, sem união estável, funcionária pública – Professora, nascida em 06/11/1966 - CPF: 952656197-04 - RG: 07460532-0 – emissão em: 17/05/2011 - Detran – RJ. Filiação: José Romão de Andrade e Lucia Tereza

Compare com o Original!

Maria Elisabeth S. de Andrade
Diretora Geral
P.M.N.J. Matrícula: 11/711834-2

MENA

MENA

2022/070389

67
Mera

Segadilha de Andrade. Domiciliada na Rua Doutor Borges de Medeiros – Quadra 05 – Lote 21 – Saracuruna – Duque de Caxias – Rio de Janeiro – RJ – CEP: 25220-750. E-mail: bethsa66@hotmail.com



Secretária do Conselho Deliberativo:

CAROLINE RODRIGUES FONSECA. Brasileira, solteira, sem união estável, funcionária da Unidade escolar – Professora, nascida em 16/01/1993 - CPF: 144550977-67 - RG: 26588547-5- emissão em 20/05/2009 - Detran – RJ. Filiação: Olavo Fonseca e Maria da Penha Rodrigues. Domiciliada na Rua Djalma Ribeiro de Andrade – S/N – Lote 02 – Areia Branca – Belford Roxo – Rio de Janeiro – RJ – CEP: 26122-140

Membros do Conselho Deliberativo:

CAROLINA COSTA SOARES. Brasileira, casada, sem união estável, funcionária da Unidade escolar – Professora, nascida em 01/11/1988 - CPF: 059.163.097-40 - RG: 20641158-9- emissão em 31/01/2007 - Detran – RJ. Filiação: Paulo Cesar Pereira Soares e Marlene Faria Costa. Domiciliada na Rua Paraguai – Nº 94 – Centro – Nova Iguaçu – Rio de Janeiro – RJ – CEP: 26215-170.

LUDMILA DE AZEVEDO CÂNDIDO. Brasileira, solteira, sem união estável, funcionária da Unidade escolar – Professora, nascida em 13/03/1992 - CPF: 129350047-01 - RG: 24116430 – 0 – emissão em 27/01/2011 - Detran- RJ. Filiação: Amarildo Lúcio Cândido e Eunice Gregório de Azevedo Cândido. Domiciliada na Rua Diva Barroso – Nº 236 – Vila Gaúcha – Nova Iguaçu – Rio de Janeiro – RJ – CEP: 26061-451

MARIANA GOUVÊA DE FARIA PAIVA. Brasileira, viúva, sem união estável, funcionária da Unidade Escolar – Professora, nascida em 14/01/1981 – CPF: 090.382.277.60 – RG: 12385805-2 – emissão em: 04/03/2004 - Detran – RJ. Filiação: Luiz Alberto Fialho de Paiva e Marise Gouvêa de Fialho Paiva. Domiciliada na Rua Princesa Isabel – Nº 160 – Jardim Império – Nova Iguaçu – Rio de Janeiro – RJ CEP: 26225-790. E-mail: marybrigido@gmail.com

PALOMA CONCEIÇÃO SANTOS SILVA. Brasileira, casada, sem união estável, funcionária da Unidade Escolar – Professora, nascida em 03/02/1986 – CPF: 121.379.677-66 – RG: 21.338.998-4 – emissão em: 25/02/2003 - Detran – RJ. Filiação: Paulo César da Silva Santos e Lenir Conceição Santos. Domiciliado na Rua Sidoneo Paes – Lote 03 – Quadra 01 – São Bernardo – Belford Roxo – Rio de Janeiro – RJ. CEP: 26167-220.

Mera
Mara Elisabeth S. de Andrade
Diretora Geral

P.M.N.I. Matrícula: 11711834

Confere com o Original

ASSOCIAÇÃO DE PAIS E MESTRES DA ESCOLA MUNICIPAL PROFESSOR DARCY RIBEIRO

CNPJ: 05.704.500/0001-28

Lista de assinaturas dos membros presentes na reunião do dia 06/03/2020:

2022/070389



1. José Soares Jr
2. Alcega S N (Otk)
3. Ana Cristina Paulino Gonçalves
4. Graziela N. Silva
5. Tremisio de A. G. de Souza
6. Dileza Aparecida da Silva Santos
7. Edilaine da S. Moraes
8. Alaganda Coimbra Gomes
9. Laudilene F. Floriano
10. Nilza Tardio do Santos
11. Sandra Maria Uhu
12. Conceição
13. Maria Elvira Lira Ramos
14. Mariana Paula G F
15. Daniela Andria da Silva
16. Adriana Andria da Silva
17. Adriana da Silva Benedita
18. Angélica de Silva Moura
19. Simone da P. Santos
20. Glara Almeida Mendes dos Santos
21. Elaine S. Moraes dos Santos
22. Desselecionante de Trina
23. Regiane de Souza Oliveira
24. Elvira Patrícia Soares
25. Carla Gouveias Moura
26. Rosana Ferreira B. de Alencar
27. Maria Janaina Lima
28. Patrícia de Moura Beatriz Moura Bressa de Moura
29. Viviana Camilo dos Santos
30. Regiane de Souza Lemos Costa
31. Handerson Ferreira
32. Sueli de S. da Silva
33. Mili C. do Nascimento
34. Renete de O. de Jesus
35. Barbara de S. da Costa
36. Amélia Vitoria de Lima
37. M.ª Denise Lencinan
38. Herta Helena Teves
39. Bianca Oliveira Sant'Anna
40. Rosilene da Góes Mendes

Controle com o Original

Maria Elisabeth S. de Andrade
Diretora Geral
P.M.N.I. Matrícula: 117711334-2

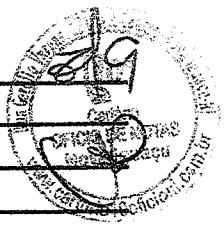

41. Lealirka Santiago
42. Rayane Rodrigues
43. Rosana Almelida dos Santos
44. Maria
45. Jose Jo. Pedro de Silva
46. Marcia Ferreira da Conceicao Souza
47. Thamirino de Oliveira
48. Thamires de Silva Santos
49. Patricia Botelho de Souza
50. João Gomes da Silva
51. Simone dos Santos Soares
52. Galang S.F. Cordeiro
53. Raimunda Teixeira
54. Ed. Lore de O. Amigis
55. Tamara Barros Marques
56. Luiza Marcos de Castro
57. Romualdo Martins Rodrigues
58. 192 de R. Ant. Elias
59. Jaime Maria da Silva Brandao
60. Valter de Souza
61. Miliana Almeida
62. Rafaela Souza Pereira
63. Vanusa Cardosa
64. Luciana Luciana de Souza
65. Roberta de Paula Silva Costa
66. Luciana de Souza
67. Keeli Bonfim
68. Jayane Pereira de Andrade
69. Jully dos Santos Silva vó da Melanir^c
Lau
70. Julia Cristina da Costa
71. Luiz de F. Souza Per
72. Carla Regina Maria Serapim
73. Daniela Janaina Moura
74. Luana Ferreira Gubiani
75. Conceicao
76. Angelica da Silva Moreira
77. Thales S. de Souza
78. Rosineide de Souza
79. Maidi Jane M. Souza de Araujo
80. Flávia de Almeida
81. Francoise J. da Silva
82. WILSON GERARDO G. dos S. dos Emanueli
83. Marcia Maria de Jesus
84. Luiz de F. Souza
85. Amelia D. P. Gonzaga

Conteúdo com o Original
 M. E. S.
 Maria Elisabeth S. de Andrade
 Diretora Geral
 P.M.N.I. Matrícula: 117711834-7



- 86. Roger Bahia de Moraes
- 87. Fernanda Paiva Colbeteira
- 88. ~~Walter~~
- 89. Galano Gonçalo Santos
- 90. Ana Cláudia da S. V. Felix
- 91. Priscilla Oliveira Riva de Andrade
- 92. Maria Alice Ferrera Gonçalves de Oliveira
- 93. ~~Miranda~~
- 94. Flávia Souza da Praga
- 95. Patrícia Fabiana Gonçalves Nunes da Ilva Ledera
- 96. Letícia Fernandes de Moraes
- 97. Davi de Sampaio Domingos
- 98. Audreia de Aguiar Coelho
- 99. Carolina Costa Soares
- 100. ~~Carolina~~
- 101. ~~Renata~~
- 102. Elaine Cristiana Rodrigues
- 103. Maria Elizabeth S. de Andrade
- 104. ~~Daniela~~
- 105. ~~_____~~
- 106. ~~_____~~
- 107. ~~_____~~
- 108. ~~_____~~
- 109. ~~_____~~
- 110. ~~_____~~
- 111. ~~_____~~
- 112. ~~_____~~
- 113. ~~_____~~
- 114. ~~_____~~
- 115. ~~_____~~
- 116. ~~_____~~
- 117. ~~_____~~
- 118. ~~_____~~
- 119. ~~_____~~
- 120. ~~_____~~
- 121. ~~_____~~
- 122. ~~_____~~
- 123. ~~_____~~

Confere com o Original

Maria
Maria Elisabeth S. de Andrade
Diretora Geral
P.M.N.L. Matrícula: 1177118342

Ata da consulta aos professores e membros da Associação de Pais e Mestres da Escola Municipal Professor Darcy Ribeiro – CNPJ: 05.704.500/0001-28.

Aos vinte e um dias do mês de outubro de 2021, por meio de consulta via grupo de trabalho no whatsapp, ao grupo de professores e membros da Associação de Pais e Mestres da Escola Municipal Professor Darcy Ribeiro, situada na Rua Belizário Pena, 139, Bairro Grama – Miguel Couto – Nova Iguaçu – CEP: 26061-130, foi discutido a possibilidade de contratação de serviço de internet à ser paga com a verba do Educação conectada. Foi apresentado ao grupo um resumo da situação atual que dificulta a contratação do serviço: na área da escola não temos oferta de serviço dentro do que determina a lei para uso da verba – empresa com CNPJ, liberação de funcionamento pela ANATEL, fornecimento na capacidade exigida para o número de alunos (300 megas). Inicialmente a empresa LOG NET SERVIÇOS TELECOMUNICAÇÕES LTDA – CNPJ: 32.303.543/0001-74 ofereceu o serviço de 300 megas pelo valor de R\$ 323,00 (trezentos e vinte e três reais) mensais - Após negociação conseguimos acertar um valor de R\$ 129,90 (Cento e vinte e nove reais e noventa centavos) mensais mais taxa de instalação no valor de R\$ 150,00 (Cento e cinquenta reais) em taxa única. Essa negociação foi acompanhada pela tesoureira da APM da escola, professora Flávia Souza Fraga. Foi informado ao grupo consulta feita à Empresa Claro e Oi internet. Nenhuma delas disponibiliza o serviço de modo a atender a necessidade da escola. Foi perguntado ao grupo se, diante do exposto, concordavam com a contratação da empresa LOGNET SERVIÇOS TELECOMUNICAÇÕES LTDA. Tendo resposta positiva do grupo, foi fechada a contratação do serviço de internet.

Pelo exposto, eu, Presidente da APM – Srª Maria Elisabeth Segadilha de Andrade, mandei que se lavrasse esta ata, que lida e achada conforme, vai devidamente assinada. Eu, Cristina Souza da Silva Badazoni, secretária, subscrevo e assino.

Maria Elisabeth S. de Andrade

Maria Elisabeth Segadilha de Andrade – Presidente da APM

Cristina Souza da Silva Badazoni

Cristina Souza da Silva Badazoni – Secretária

Assinatura dos professores

- 1: *Flávia Souza da Fraga*
- 2: *Rogério Barbosa de Mesquita*

Conteúdo com o Original
Maria Elisabeth S. de Andrade
 Maria Elisabeth S. de Andrade
 Diretora Geral
 P.M.N.I. Matrícula: 111711834-2

- 3: Maria Lúcia Ferreira Gonçalves de Oliveira
- 4: Amélia Olímpio Pereira Gonçalves
- 5: Mariana G. de F. Paiva
- 6: ~~Lucy Luzada dos Passos~~
- 7: ~~Lucy Luzada dos Passos~~
- 8: Delaine Cristina Rodrigues
- 9: Renata M. Nunes
- 10: Laudmila de Aguiar Condido
- 11: Paulina Lata Barre
- 12: Leni P. Oliveira
- 13: Ana Cláudia da Silva Vieira Félix
- 14: Fúria da Saliz
- 15: Priscilla Oliveira Reis de Andrade
- 16: Luís de Souza Domingos
- 17: Fernanda Paiva Oliveira
- 18:

Compare com o Original

MERA
 Maria Elisabeth S. de Andrade
 Diretora Geral
 P.M.N.I. Matrícula: 11711834-2

2022/070389

74
MERA

Ata da consulta aos professores e membros da Associação de Pais e Mestres da Escola Municipal Professor Darcy Ribeiro—CNPJ: 05.704.500/0001-28.

Aos vinte e cinco dias do mês de junho de 2021, por meio de consulta via grupo de trabalho no whatsapp, ao grupo de professores e membros da Associação de Pais e Mestres da Escola Municipal Professor Darcy Ribeiro, situada na Rua Belizário Pena, 139, Bairro Grama—Miguel Couto—Nova Iguaçu—CEP: 26061-130, foi realizado um levantamento das necessidades de compras de material pedagógico à ser adquirido com a verba do PDDE, considerando um possível retorno às atividades presenciais no próximo mês de agosto de 2021. Os professores relacionaram os seguintes itens: Folha A4, pastas multi ondas para arquivar documentos, pastas transparentes com trilho, pasta para arquivo morto, etiquetas identificadoras, corretivo em caneta, cola colorida, massinha, barbante, papel cartão, papel 40kg, papel pardo, cartolinas coloridas, pistola de cola quente grossa, pistola de cola quente fina, refil bastão de cola quente grossa, rocama, grampo para rocama, TNT colorido, almofada para carimbo, tinta para almofada para carimbo, tinta para impressora, caneta preta, cola branca, cola colorida, lápis, envelope pardo tamanho A4, tinta guache colorida, tesouras, giz de cera, régua de aço,, post it, clips tamanho grande, cola em bastão, lápis de cor, pilot colorido, EVA, contact, pincel grande e pequeno, tinta pinta cara, marcador para quadro branco, massa de modelar, lastex, durex, blocos de montar, brinquedos de encaixar (tipo pinos), plástico poliseal (para plastificar material elaborado para os alunos com necessidades especiais). Pela direção, foi verificado a necessidade da compra de lixeira para as salas de aula, cesto de lixo com pedal para o banheiro dos alunos com necessidades especiais, assento sanitário para o banheiro dos professores, dispense de álcool em gel, dispense de papel higiênico, filtro para bebedouro completo (filtro e vela), termômetro digital, borrifador para álcool, dispense para papel toalha, totem para álcool em gel, tapete sanitizante, capacho, placas sinalizadoras e orientadoras, papel toalha.

Para o funcionamento administrativo também foi verificado a necessidade da compra de pen drive para a realização do trabalho diário e também para arquivo de documentação da Unidade Escolar. Com a relação aos itens sugeridos para a compra procederemos a uma pesquisa para levantamento de preços—orçamento, e posterior aquisição dos itens dentro do que permite a verba destinada a este fim e também considerando a possibilidade de retorno presencial ou não em agosto, sendo possível fazer a compra desses materiais de acordo com a necessidade que irá se apresentando.

Pelo exposto, eu, Presidente da APM—Sr^a Maria Elisabeth Segadilha de Andrade, mandei que se lavrasse esta ata, que lida e achada conforme, vai devidamente assinada. Eu, Cristina Souza da Silva Badazoni, secretária, subscrevo e assino.

Confere com o Original
M. S.
Maria Elisabeth S. de Andrade
Diretora Geral
P.M.N.I. Matrícula: 11/711834-2



ESTADO DO RIO DE JANEIRO
PREFEITURA DA CIDADE DE NOVA IGUAÇU
SECRETARIA MUNICIPAL DE EDUCAÇÃO

76
MENA
2022/070389

PARECER DO CONSELHO FISCAL

Conselho Fiscal aprovado em Assembléia Geral de
06/03/2020, conforme lavrado em Livro Ata
às folhas nº 83 a 86.

APM do (a)

E.M. Professor Darcy Ribeiro

Município

NOVA IGUAÇU

A presente Prestação de contas foi submetida à consideração da Assembléia Geral Ordinária do dia 17/12/2021. Sendo analisada e aprovada pelos Membros do Conselho Fiscal.

NOVA IGUAÇU, 17/12/2021.

Assinaturas dos Membros do Conselho Fiscal

<u>Roger Barbosa de Moura</u> Nome Legível	<u>Roger Barbosa de Moura</u> Assinatura	<u>Professor II</u> cargo ou Situação	<u>501706171-6</u> Mat. ou RG
<u>Amélia D.F. Damasceno</u> Nome Legível	<u>Amélia D.F. Damasceno</u> Assinatura	<u>Professor II</u> cargo ou Situação	<u>10115.913-0</u> Mat. ou RG
<u>Elaine Cristina Rodrigues</u> Nome Legível	<u>Elaine Cristina Rodrigues</u> Assinatura	<u>Diretora adjuvante</u> cargo ou Situação	<u>11715034-5</u> Mat. ou RG
<u>Luís de Souza Domingos</u> Nome Legível	<u>Luís de Souza Domingos</u> Assinatura	<u>Professor II</u> cargo ou Situação	<u>107153216</u> Mat. ou RG
<u>Fernanda Pereira de Almeida</u> Nome Legível	<u>Fernanda Pereira de Almeida</u> Assinatura	<u>Professor II AEF</u> cargo ou Situação	<u>10714540-2</u> Mat. ou RG
<u>Nome Legível</u>	<u>Assinatura</u>	<u>cargo ou Situação</u>	<u>Mat. ou RG</u>

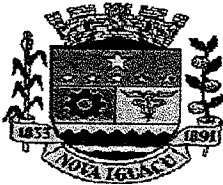

ESTADO DO RIO DE JANEIRO
PREFEITURA DA CIDADE DE NOVA IGUAÇU
SECRETARIA MUNICIPAL DE EDUCAÇÃO
E.M. PROFESSOR DARCY RIBEIRO – INEP:33139520

022/070389

77
MERA

Ofício nº 07-2022

ASSUNTO: Justificar ausência de matrícula da professora no parecer do conselho fiscal.

Nova Iguaçu, 03 de fevereiro de 2022.

Da: E. M. PROFº DARCY RIBEIRO

Para: SEMED – Subsecretaria de gestão de recursos Financeiros.

Cumprimentando-os cordialmente vimos informar que a professora Míriam Dornellas Costa Rente, matrícula: 10/708.685-3 membro do conselho fiscal da APM desta Unidade escolar, encontra-se afastada em licença médica desde outubro de 2021, conforme BIM nº 074/021. Por este motivo não consta a matrícula da referida professora no parecer do Conselho Fiscal.

Sem mais para o momento, renovo protestos de mais alta estima e consideração.

Respeitosamente,

Maria Elisabeth S. de Andrade

Maria Elisabeth Segadilha de Andrade
Diretora Geral

Mat.:11/711834-2 PMNI/SEMED

Maria Elisabeth S. de Andrade
Diretora Geral
P.M.N.I. Matrícula: 11/711834-2

Contato com o Original!
MERA
Maria Elisabeth S. de Andrade
Diretora Geral
P.M.N.I. Matrícula: 11/711834-2