

L.S.L COUTINHO EIRELI

CNPJ - 30.590.775/0001-25

R IBATUBA 41/201 -PITANGUEIRAS -RIO DE JANEIRO - CEP 21.932-160

ORÇAMENTO: ESCOLA MUNICIPAL AYRTON SENNA

MATERIAIS	UNIDADES	UNITÁRIO	TOTAL
SELADORA CORAL ACRILICO 18L	2	R\$ 199,90	R\$ 399,80
TINTA KOLIMAR ACRILICA INT 18L B	1	R\$ 169,90	R\$ 169,90
FITA CREPE TIGRE 24/25MMX50M	6	R\$ 10,90	R\$ 65,40
TINTA KOLIMAR ACRILICA INT 18L M	1	R\$ 178,90	R\$ 178,90
ASSENTO TIGRE BR MAX	8	R\$ 52,50	R\$ 420,00
INTERRUPTOR VELTRA BR	4	R\$ 10,90	R\$ 43,60
AGUA RAZ 900ML	1	R\$ 19,90	R\$ 19,90
COLA CASCOLA ALBA 195 GR	1	R\$ 23,80	R\$ 23,80
TORNEIRA TIGRE 15CM P/ TANQUE	2	R\$ 31,90	R\$ 63,80
TRIUNFO MADREPEROLA MARSHELA	50	R\$ 33,40	R\$ 1.670,00
CIMENTO CONSTRUCOLA INTERNO	17	R\$ 23,99	R\$ 407,83

TOTAL GERAL R\$ 3.462,93

EMISSAO AGOSTO DE 2021

VALIDAE 8 MESES

L.S.L COUTINHO EIRELI

CNPJ - 30.590.775/0001-25

R IBATUBA 41/201 -

PITANGUEIRAS -RIO DE

JANEIRO - CEP 21.932-160

CONFERE COM O ORIGINAL

0044-
 Mariana Alves da Silva
 Diretora Geral
 Matr.: 1169105-3
 P.C.N.I. SEMED

ma
 J. Oliveira
 VALE EMENDA
 CARMIM

SERIP

R NARY XAVIER, S/NR QD H LOT 37 Belford Roxo – RJ
 CNPJ: 06.234.006/0001-00

CEP:26150-010 –

Belford Roxo, Dezembro de 2021.

À Associação de Pais e Mestres Escola Municipal
Ayrton

Conforme contato, estamos enviando a proposta comercial.

- MONTAGEM, INSTALAÇÃO E PINTURA DE 3 PORTAS DE AÇO – R\$500 cada – R\$ 1500
-
- PINTURA DE PORTA AUXILIAR – R\$ 150

VALOR TOTAL R\$ 1650,00

ENTREGA: 15 DIAS ÚTEIS / VALIDADE PROPOSTA: 1mes

FORMA DE PAGAMENTO: A VISTA

06.234.006/0001-00

CL SERIP COMERCIO E DIST DE
 MAT DE ESCR E INF LTDA

RUA NERY XAVIER S/N L 37 Q H
 SÃO JOSÉ - BELFORD ROXO
 CEP: 26.190-020

0024-0200
 Luciano Alves da Silva
 Diretora Geral
 Matr: 11699108-3
 P.N.N.I./SERIP

CONFERE COM O ORIGINAL.

AMG COMÉRCIO E SERVIÇOS LTDA

0025
Luciana Alves da Silva
Diretora Geral
Atual: 11/699105-3
P.C.N.I./SEMPER
Vale Emenda
CARMIM

Envio de Orçamento Solicitado em DEZEMBRO/2021

POR: Associação de Pais e Mestres Escola Municipal Ayrton Senna

- MONTAGEM, INSTALAÇÃO E PINTURA DE 3 PORTAS DE AÇO – R\$500 cada – R\$ 1500
- PINTURA DE PORTA AUXILIAR – R\$ 150

VALOR TOTAL R\$ 1650,00.

11.152.645/0001-51
 11.152.645/0001-51
 AMG COMÉRCIO E SERVIÇOS LTDA
 [Handwritten Signature]

CONFERE COM O ORIGINAL.

NÃO É UM DOCUMENTO FISCAL. NÃO É VÁLIDO COMO GARANTIA DE MERCADORIA.

Situação: Aguardando Faturamento / Aguardando conferência

Usuário: CRISTINA.SENA

Filial de Faturamento: 03 - CHATUBA < NOVA IGUAÇU >

Endereço: RUA FRUTUOSO RANGEL - 200

Cidade: NOVA IGUAÇU

UF: RJ

CEP: 26.210-310

Telefone: 3779-9999

CNPJ/CPF: 29.911.559/0002-36

Inscr. Est.: 77326138

Cliente: APM DA ESCOLA MUNICIPAL AYRTON SENNA

Endereço: ALAMEDA ACACIA

Cidade: NOVA IGUAÇU

CNPJ/CPF: 06.637.085/0001-08

Contrib.: N

Insc. Estadual:

Fax:

Bairro: PARQUE FLORA

Estado: RJ

Insc. Suframa:

Telefone: 970196326

Compl.: ESCOLA

CEP: 26.040-760

Código	Qtde	UN	Descrição	Preço Unit.	Entr	Enc	Prev. Entrega	Sai	Preço Total	Carga	Peso Total
789848	6,00	PC	ASSENTO CONVEN.MAX PLENA BRANCO 200	35,90	Fut		08/09/21	03	215,40	A	
789128	15,00	PC	CANALETA 20X12X2MT C/ADES 30802ADX	10,90	Fut		08/09/21	03	163,50	A	
789101	2,00	GL	ESM CORALIT ALTO BRILHO GL AZ DELRE	124,90	Fut		08/09/21	03	249,80	A	
789857	1,00	PC	GRELHA 15X15 C/CAIX.INOX 304 1119A	56,90	Fut		08/09/21	03	56,90	A	
789896	1,00	PC	GRELHA QUAD 10X10 C/CAIX AÇO 304	23,90	Fut		08/09/21	03	23,90	A	
789216	1,00	PC	MICTORIO 300 48X120X30 1992	1.199,90	Fut		08/09/21	03	1.199,90	A	
789774	1,00	PC	PAINEL PINNUS 1200X300X18 NAT.	49,90	Fut		08/09/21	03	49,90	A	
789926	30,00	PC	PLAFON PORCEL.PLAFUNIER BR 01130004	3,90	Fut		08/09/21	03	117,00	A	
789934	2,00	PC	TORN LAVAT.MESA CROSS BRANCO	19,90	Fut		08/09/21	03	39,80	A	
934	2,00	PC	TORN TANQUE 15CM MANG.CROSS BRANCO	21,90	Fut		08/09/21	03	43,80	A	18,36

Vendedor: CARLOS JOSE GOMES

Condição de Pgto: A vista

Tipo de Operação: VENDAS DE MERCADORIAS

Mercadorias: 2.159,90

Desconto: 0,00

Sub-Total: 2.159,90

Frete: 0,00

Total a Pagar: 2.159,90

Forma de Pagamento	Documento	Valor	Vencimento	Local Port.	Parcelamento
A Vista	Cheque	2.159,90	01/09/21		

Endereço de Entrega: ALAMEDA ACACIA SN ESCOLA MUNICIPAL PARQUE FLORA NOVA IGUAÇU RJ CEP 26040760

Observação do Orçamento: ENTREGA NA ESCOLA FICA PROX A PADARIA DE PARQUE FLORA OBS. ENTREGA DE 8.00AS 17.00HS

Recebido: _____

CONFIRA O SEU MATERIAL NO ATO DA ENTREGA, ABRINDO AS EMBALAGENS DE GABINETES, ESPELHOS E LOUÇAS.

29.911.559/0002-36

**FORNECEDORA CHATUBA
DE NILÓPOLIS S/A**

Rua Frutuoso Rangel, 200

CENTRO - CEP 26.210-310

NOVA IGUAÇU

CONFERE COM O ORIGINAL

BAZAR TERREMOTO**07.634.018/0001-94****S. Coutinho da Silva Papelaria e Bazar Rua São José de Calazans, 22 Posse,
Nova Iguaçu, RJ CEP 26020090**ORÇAMENTO SOLICITADO POR: Escola Municipal Ayrton Senna
em: SETEMBRO DE 2021 -VALIDADE 1 MÊS

Emitido

QTDE	PRODUTOS/SERVIÇOS	VALOR UNIT.	VALOR TOTAL
6	Assento Sanitário	R\$ 45,00	R\$ 270,00
15	Canaleta 2 m Adesivo	R\$ 12,00	R\$ 180,00
2	Esmalte Sintetico 3.600	R\$ 138,00	R\$ 276,00
1	Grelha Para Ralo 10x10 Inox	R\$ 32,00	R\$ 32,00
1	Grelha Para Ralo 15x15 Inox	R\$ 59,90	R\$ 59,90
1	Mictório de 3 Metros	R\$ 1.356,00	R\$ 1.356,00
1	Painel em Pinus	R\$ 66,00	R\$ 66,00
30	Plafonier	R\$ 5,00	R\$ 150,00
2	Torneira Para Banheiro	R\$ 25,00	R\$ 50,00
2	Torneira Para Tanque 15 cm	R\$ 24,50	R\$ 49,00
TOTAL GERAL			R\$ 2.488,90

07.634.018/0001-94

S. Coutinho da Silva Papelaria e Bazar
Rua São José de Calazans, 22 Posse, Nova
Iguaçu, RJ.
CEP 26.020-090.

CONFERE COM O ORIGINAL

Escritório Atores da Silva
Diretoria Geral
Mat: 11699105-3
C.N.I./SEMED

0033
030
Joaquim
Papelaria e Bazar

L.S.L COUTINHO EIRELI

CNPJ - 30.590.775/0001-25

R IBATUBA 41/201 -PITANGUEIRAS -RIO DE JANEIRO - CEP 21.932-160

ORÇAMENTO: ESCOLA MUNICIPAL AYRTON SENNA

MATERIAIS	UNIDADES	UNITÁRIO	TOTAL
DISCO CORTAG DIAMANTADO	1	R\$ 23,90	R\$ 23,90
DESEMPAPENADEIRA AÇO DENTADA	1	R\$ 157,90	R\$ 157,90
JUNTA PRUMO 2MM MOLDIMPLAS	1	R\$ 4,99	R\$ 4,99
PRATELEIRA VETRO RAO INCOLOR	1	R\$ 79,90	R\$ 79,90
PRATELEIRA VETRO RETO INCOLOR	1	R\$ 89,90	R\$ 89,90
LIXEIRA C/ PEDAL CINZA 12L	1	R\$ 59,90	R\$ 59,90
PORTA SABONETE LIQUIDO 360 ML	1	R\$ 14,90	R\$ 14,90
INTERRUPTOR VELTRA	4	R\$ 8,50	R\$ 34,00
REJUNTO QUARTIZOLIT CINZA 1 KG	1	R\$ 8,50	R\$ 8,50
KIT SUPORTE E ESCOVA SANITÁRIA	1	R\$ 49,90	R\$ 49,90
REGUA ALUMINIO 2MT	1	R\$ 39,90	R\$ 39,90
TOTAL GERAL			R\$ 563,69

EMISSAO SETEMBRO DE 2021

VALIDAE 3 MESES

L.S.L COUTINHO EIRELI

CNPJ - 30.590.775/0001-25

R IBATUBA 41/201

PITANGUEIRAS -RIO DE

JANEIRO - CEP 21.932-160

CONFERE COM O ORIGINAL.

Carolina Alves da Silva
 Diretora Geral
 Matr.: 11699105-3
 P.C.N.I./SEMED

0047 038
 Valéria VALE EMENDA
 CARRIM

R.B. DORNELLAS COMÉRCIO E SERVIÇOS CNPJ: 12.915.227/0001-46 – Av. Heliópolis, 701, sala 101 Heliópolis – Belford Roxo – Rio de Janeiro. E-mail – miltondornellas@yahoo.com.br



ORÇAMENTO PARA: ESCOLA MUNICIPAL AYRTON SENNA

QTDE	PRODUTOS	VALOR UNIT.	VALOR TOTAL
1	DISCO CORTAG DIAMANTADO	R\$ 19,99	R\$ 19,99
1	DESEMPAPENADEIRA AÇO DENTADA CB MAD	R\$ 149,90	R\$ 149,90
1	FRUMO ZIMM MOLDIMPLAS	R\$ 3,50	R\$ 3,50
1	PRATELEIRA VETRO RAI0 INCOLOR 25X25	R\$ 69,90	R\$ 69,90
1	PRATELEIRA VETRO RETO INCOLOR 20X40	R\$ 79,90	R\$ 79,90
1	LIXEIRA C/ PEDAL CINZA 12L	R\$ 55,90	R\$ 55,90
1	PORTA SABONETE LIQUIDO 360 ML	R\$ 12,90	R\$ 12,90
4	INTERRUPTOR VELTRA	R\$ 7,20	R\$ 28,80
1	REJUNTO QUARTIZOLIT CINZA 1 KG	R\$ 7,20	R\$ 7,20
1	KIT SUPORTE E ESCOVA SANITÁRIA	R\$ 35,50	R\$ 35,50
1	REGUA DE ALUMINIO	R\$ 35,99	R\$ 35,99
TOTAL GERAL			R\$ 499,48

EMITIDO EM SETEMBRO DE 2021 VALIDO POR 1
MÊS

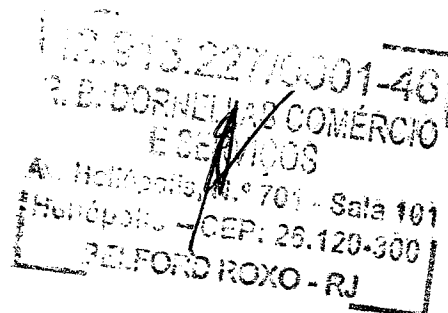

CONFERE COM O ORIGINAL

075
Dornellas
Carolina Alves da Silva 039
Diretora Geral
Matr. 11699105-3
P.N. 1/2017
VALE EMPENHA

L.S.L COUTINHO EIRELI

CNPJ - 30.590.775/0001-25

RIBATUBA 41/201 - PITANGUEIRAS - RIO DE JANEIRO - CEP 21.932-160

ORÇAMENTO: ESCOLA MUNICIPAL AYRTON SENNA

MATERIAIS	UNIDADES	UNITÁRIO	TOTAL
PORTA ANGELIM 80X210X3	2	R\$ 210,00	R\$ 420,00
EMBRAMACO 60X60	5,16	R\$ 49,90	R\$ 257,48
CIMENTO CONSTRUCOLA INTERNO	1	R\$ 22,90	R\$ 22,90
TOTAL GERAL			R\$ 700,38

EMISSAO SETEMBRO DE 2021
VALIDAE 3 MESES

0046
040 J. S. Coutinho
J. S. Coutinho
JALE FERREIRA
CARMINI

Secretaria Geral da Prefeitura
Diretora Geral
Mat: 11669105-3
P.C.M.I./SERVEN

L.S.L COUTINHO EIRELI

CNPJ - 30.590.775/0001-25

RIBATUBA 41/201 -
PITANGUEIRAS - RIO DE
JANEIRO - CEP 21.932-160

CONFERE COM O ORIGINAL

R.B. DORNELLAS COMÉRCIO E SERVIÇOS CNPJ: 12.915.227/0001-46 – Av. Heliópolis, 701, sala 101 Heliópolis – Belford Roxo – Rio de Janeiro. E-mail – miltondornellas@yahoo.com.br



ORÇAMENTO PARA: ESCOLA MUNICIPAL AYRTON SENNA

QTDE	PRODUTOS	VALOR UNIT.	VALOR TOTAL
2	PORTA ANGELIM 80X210X3	R\$ 199,90	R\$ 399,80
5,16	EMBRAMACO 60X60	R\$ 40,00	R\$ 206,40
1	CIMENTO CONSTRUCOLA INTERNO 20 KG	R\$ 19,90	R\$ 19,90
TOTAL GERAL			R\$ 626,10

EMISSAO EM SETEMBRO DE 2021 COM VALIDADE
DE 1 MÊS

12.915.227/0001-46
R. B. DORNELLAS COMÉRCIO
E SERVIÇOS
Av. Heliópolis, N.º 701 - Sala 101
Heliópolis - CEP: 26.120-300
BELFORD ROXO - RJ

CONFERE COM O ORIGINAL

Associação Alunos da Escola
Diretoria Geral
MPLA: 11699105-3
DIR. GERAL SEMEPI

MALE ENENDA
CARMINI

0047
Dornellas
Dornellas

R.B. DORNELLAS COMÉRCIO E SERVIÇOS CNPJ: 12.915.227/0001-46 – Av. Heliópolis, 701, sala 101 Heliópolis – Belford Roxo – Rio de Janeiro. E-mail – miltondornellas@yahoo.com.br



ORÇAMENTO PARA:

ESCOLA MUNICIPAL AYRTON SENNA

QTDE	PRODUTOS	VALOR UNIT.	VALOR TOTAL
1	ASSENTO FIORI LIRIO	R\$ 78,80	R\$ 78,80
1	BACIA PARA CAIXA ACOPLADA	R\$ 219,90	R\$ 219,90
1	CAIXA ACOPLADA	R\$ 188,90	R\$ 188,90
1	KIT BANHEIRO	R\$ 179,90	R\$ 179,90
TOTAL GERAL			R\$ 667,50

EMITIDO EM SETEMBRO DE 2021 VALIDO POR 1

MÊS

12.915.227/0001-46
R. B. DORNELLAS COMÉRCIO
E SERVIÇOS
Av. Heliópolis, nº 701 - Sala 101
Heliópolis - CEP: 26.120-300
BELFORD ROXO - RJ

CONFERE COM O ORIGINAL

0058
Dornellas
Luciana Alves da Silva
Diretora Geral
Mat. 111699106-3
PC.NL / ORIGINAL

050 Dornellas

L.S.L COUTINHO EIRELI

CNPJ - 30.590.775/0001-25

R IBATUBA 41/201 -PITANGUEIRAS -RIO DE JANEIRO - CEP 21.932-160

ORÇAMENTO: ESCOLA MUNICIPAL AYRTON SENNA

MATERIAIS	UNIDADES	UNITÁRIO	TOTAL
ASSENTO FIORI LIRIO PP BRANCO	1	R\$ 99,90	R\$ 99,90
BACIA PARA CAIXA ACOPLADA BRAN	1	R\$ 225,10	R\$ 225,10
CAIXA ACOPLADA BRANCA	1	R\$ 199,90	R\$ 199,90
KIT BANHEIRO BRANCO	1	R\$ 210,90	R\$ 210,90
		TOTAL GERAL	R\$ 735,80

EMISSAO SETEMBRO DE 2021
VALIDAE 3 MESES

L.S.L COUTINHO EIRELI

CNPJ - 30.590.775/0001-25
R IBATUBA 41/201 -
PITANGUEIRAS -RIO DE
JANEIRO - CEP 21.932-160

CONFERE COM O ORIGINAL

Luciana Alves da Silva
Diretora Geral
Mat. 11/000106-3
P.C. N.1. / 000106-3
Vale Entrada
CARIM

R.B. DORNELLAS COMÉRCIO E SERVIÇOS CNPJ: 12.915.227/0001-46 – Av. Heliópolis, 701, sala 101 Heliópolis – Belford Roxo – Rio de Janeiro. E-mail – miltondornellas@yahoo.com.br



ORÇAMENTO PARA: ESCOLA MUNICIPAL AYRTON SENNA

QTDE	PRODUTOS	VALOR UNIT.	VALOR TOTAL
1	ROLO FIO CABINHO LUMA2,5MM C/ 50 MT	R\$ 125,90	R\$ 125,90
8	REATOR ELETRONICO 2X20/2X28	R\$ 32,90	R\$ 263,20
1	PÁPELEIRA DIANOX EXTERNA	R\$ 29,90	R\$ 29,90
1	CABIDE DIANOX	R\$ 17,90	R\$ 17,90
2	SUPORTE P/ PRATELEIRA REFORÇADO 40CM	R\$ 52,90	R\$ 105,80
1	SIFAO TIGRE MULTIUSO 66CM	R\$ 15,90	R\$ 15,90
1	VALVULA P/ LAVATORIO	R\$ 7,49	R\$ 7,49
1	INTERRUPTOR TRAMONTINA	R\$ 25,90	R\$ 25,90
1	ANEL DE CERA MAXSEAL KIT	R\$ 35,90	R\$ 35,90
1	RABICHO FLEX DE PVC TIGRE 1/2X60CM	R\$ 15,90	R\$ 15,90
1	RABICHO FLEX DE PVC TIGRE 1/2X40CM	R\$ 12,90	R\$ 12,90
1	TORNEIRA TIGRE LAVATORIO MESA	R\$ 35,90	R\$ 35,90
TOTAL GERAL			R\$ 692,59

EMITIDO EM SETEMBRO DE 2021 COM VALIDADE
DE 1 MÊS

CONFERE COM O ORIGINAL

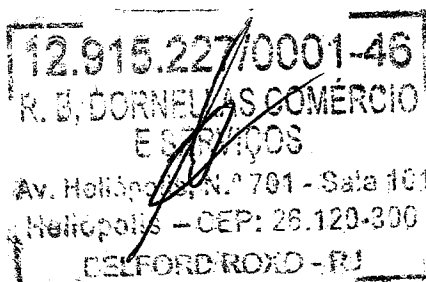

Luciana Alves da Silva
Diretora Geral
Mat. 41093105-6
R.C. N.º 1 / CRMED

L.S.L COUTINHO EIRELI

CNPJ - 30.590.775/0001-25

R IBATUBA 41/201 - PITANGUEIRAS - RIO DE JANEIRO - CEP 21.932-160

Luciana Alves da Silva
 Diretora Geral
 Mat. 11/699106-3
 P.O.M.I. / CRMED

Luciana
 053 *Luciana*
 VALE ERRENDA
 CARRMM

ORÇAMENTO: ESCOLA MUNICIPAL AYRTON SENNA

MATERIAIS	UNIDADES	UNITÁRIO	TOTAL
ANEL DE CERA MAXSEAL KIT	1	R\$ 37,90	R\$ 37,90
CABIDE DIANOX	1	R\$ 19,90	R\$ 19,90
INTERRUPTOR TRAMONTINA	1	R\$ 28,90	R\$ 28,90
PAPELEIRA DIANOX EXTERNA	1	R\$ 32,90	R\$ 32,90
RABICHO DE PVC 1/2X40CM	1	R\$ 18,90	R\$ 18,90
RABICHO DE PVC 1/2X60CM	1	R\$ 19,90	R\$ 19,90
REATOR ELETRONICO 2X20/2X28	8	R\$ 39,90	R\$ 319,20
ROLO FIO CABINHO 2,5MM C50 MT	1	R\$ 139,90	R\$ 139,90
SIFAO TIGRE MULTIJISO 66CM	1	R\$ 19,90	R\$ 19,90
SUPORTE P/ PRATELEIRA 40CM	2	R\$ 65,90	R\$ 131,80
TORNEIR LAVATORIO MESA	1	R\$ 49,90	R\$ 49,90
VALVULA P/ LAVATORIO	1	R\$ 10,90	R\$ 10,90
TOTAL GERAL			R\$ 830,00

EMISSAO SETEMBRO DE 2021

VALIDAE 3 MESES

L.S.L COUTINHO EIRELI

CNPJ - 30.590.775/0001-25

R IBATUBA 41/201 -

PITANGUEIRAS - RIO DE

JANEIRO - CEP 21.932-160

CONFERE COM O ORIGINAL

R.B. DORNELLAS COMÉRCIO E SERVIÇOS CNPJ: 12.915.227/0001-46 – Av. Heliópolis, 701, sala 101 Heliópolis – Belford Roxo – Rio de Janeiro. E-mail – miltondornellas@yahoo.com.br



ORÇAMENTO PARA: E.M AYRTON SENNA

QTDE	PRODUTOS	VALOR UNIT.	VALOR TOTAL
4	METALON 50X30	R\$ 129,90	R\$ 519,60
3	CHAPAS GALVANIZADAS 2X 1	R\$ 169,90	R\$ 509,70
3	FECHADURAS 501	R\$ 29,90	R\$ 89,70
1	GALÃO DE TINTA SINTÉTICA	R\$ 129,90	R\$ 129,90
TOTAL GERAL			R\$ 1.248,90

EMITIDO EM DEZEMBRO DE 2021 VALIDO POR 1

MÊS

12.915.227/0001-46
R. B. DORNELLAS COMÉRCIO
E SERVIÇOS
Av. Heliópolis, N.º 701 - Sala 101
Heliópolis - CEP: 26.120-300
BELFORD ROXO - RJ

CONFERE COM O ORIGINAL

Milena Alves da Silva
Diretora Geral
Mat. 11899105-3
PC.NL / 078505-3
V.ALE EMENDA
CARMINI

L.S.L COUTINHO EIRELI

CNPJ - 30.590.775/0001-25

RIBATUBA 41/201 - PITANGUEIRAS - RIO DE JANEIRO - CEP 21.932-160

ORÇAMENTO: ESCOLA MUNICIPAL AYRTON SENNA

MATERIAIS	UNIDADES	UNITÁRIO	TOTAL
METALÃO 50X30	4	R\$ 139,90	R\$ 559,60
CHAOAS GALVANIZADAS 2X 1	3	R\$ 179,90	R\$ 539,70
FECHADURAS 501	3	R\$ 49,90	R\$ 149,70
GALÃO DE TINTA SINTÉTICA	1	R\$ 149,90	R\$ 149,90
TOTAL GERAL			R\$ 1.398,90

EMISSAO DEZEMBRO 2021

VALIDAE 3 MESES

L.S.L COUTINHO EIRELI

CNPJ - 30.590.775/0001-25

RIBATUBA 41/201 -
PITANGUEIRAS - RIO DE
JANEIRO - CEP 21.932-160

CONFERE COM O ORIGINAL

Luciana Alves da Silva
Diretora Geral
Mat. 11699105-3
PG.M.I./P.C.M.E.DV.A.E. EMENDA
CARIMBO

Dei

Dei

Dei

L.S.L COUTINHO EIRELI

CNPJ - 30.590.775/0001-25

R IBATUBA 41/201-PITANGUEIRAS -RIO DE JANEIRO - CEP 21.932-160

ORÇAMENTO: ESCOLA MUNICIPAL AYRTON SENNA

MATERIAIS	UNIDADES	UNITÁRIO	TOTAL
DOBRADIÇA ROCHA P/PORTA	4	R\$ 17,90	R\$ 71,60
PORTA ANGELIN 60X210X3	1	R\$ 210,00	R\$ 210,00
ARAME GALVONIZADO BELHO 18MM 1K	1	R\$ 49,90	R\$ 49,90
REATOR ELETRONICO 2X40	1	R\$ 69,90	R\$ 69,90
ESPUMA EXPANSIVA 500ML	2	R\$ 34,90	R\$ 69,80
TARJETA ROCHA/ LOTH	5	R\$ 14,90	R\$ 74,50
MINI TRINCO ROCHA COM FURO	8	R\$ 22,90	R\$ 183,20
ESCADA BOTAFOGO ALUM	1	R\$ 315,00	R\$ 315,00
ROLO FIO CABINHO 2,5MM BR 50 M	1	R\$ 149,90	R\$ 149,90
ROLO FIO CABINHO 2,5MM VERDE 50 M	1	R\$ 149,90	R\$ 149,90
TOTAL GERAL			R\$ 1.343,70

EMISSAO SETEMBRO DE 2021

VALIDAE 3 MESES

L.S.L COUTINHO EIRELI

CNPJ - 30.590.775/0001-25

R IBATUBA 41/201

PITANGUEIRAS -RIO DE

JANEIRO - CEP 21.932-160

CONFERE COM O ORIGINAL

Juliana Alves da Silva
 Diretora Geral
 Matr. 11693105-3
 PC.N.1.1
 VARE ENENDA
 CARMM

L.S.L COUTINHO EIRELI

CNPJ - 30.590.775/0001-25

R IBATUBA 41/201 -PITANGUEIRAS -RIO DE JANEIRO - CEP 21.932-160

ORÇAMENTO: ESCOLA MUNICIPAL AYRTON SENNA

MATERIAIS	UNIDADES	UNITÁRIO	TOTAL
DOBRADIÇA ROCHA P/PORTA	4	R\$ 17,90	R\$ 71,60
PORTA ANGELIN 60X210X3	1	R\$ 210,00	R\$ 210,00
ARAME GALVONIZADO BELHO 18MM 1K	1	R\$ 49,90	R\$ 49,90
REATOR ELETRONICO 2X40	1	R\$ 69,90	R\$ 69,90
ESPUMA EXPANSIVA 500ML	2	R\$ 34,90	R\$ 69,80
TARJETA ROCHA/ LOTH	5	R\$ 14,90	R\$ 74,50
MINI TRINCO ROCHA COM FURO	8	R\$ 22,90	R\$ 183,20
ESCADA BOTAFOGO ALUM	1	R\$ 315,00	R\$ 315,00
ROLO FIO CABINHO 2,5MM BR 50 M	1	R\$ 149,90	R\$ 149,90
ROLO FIO CABINHO 2,5MM VERDE 50 M	1	R\$ 149,90	R\$ 149,90

TOTAL GERAL R\$ 1.343,70

EMISSAO SETEMBRO DE 2021

VALIDAE 3 MESES

L.S.L COUTINHO EIRELI

CNPJ - 30.590.775/0001-25

R IBATUBA 41/201

PITANGUEIRAS -RIO DE

JANEIRO - CEP 21.932-160

CONFERE COM O ORIGINAL

Luciana Alves da Silva
 Diretora Geral
 Mat. 11/059105-3
 PC.N.I. / FIMED

WALFREYRINDA

R.B. DORNELLAS COMÉRCIO E SERVIÇOS CNPJ: 12.915.227/0001-46 – Av. Heliópolis, 701, sala 101 Heliópolis – Belford Roxo – Rio de Janeiro. E-mail – miltondornellas@yahoo.com.br



ORÇAMENTO PARA: ESCOLA MUNICIPAL AYRTON SENNA

QTDE	PRODUTOS	VALOR UNIT.	VALOR TOTAL
4	DOBRADIÇA ROCHA P/PORTA	R\$ 15,99	R\$ 63,96
1	PORTA ANGELIN 60X210X3	R\$ 199,00	R\$ 199,00
1	ARAME GALVONIZADO BELHO 18MM 1KG	R\$ 45,90	R\$ 45,90
1	REATOR ELETRONICO 2X40	R\$ 65,90	R\$ 65,90
2	ESPUMA EXPANSIVA 500ML	R\$ 29,90	R\$ 59,80
5	TARJETA ROCHA/ LOTH	R\$ 13,60	R\$ 68,00
8	MINI TRINCO ROCHA COM FURO	R\$ 19,90	R\$ 159,20
1	ESCALA BOTAFOGO ALUM	R\$ 299,90	R\$ 299,90
1	ROLO FIO CABINHO 2,5MM BR 50 M	R\$ 129,90	R\$ 129,90
1	ROLO FIO CABINHO 2,5MM VERDE 50 M	R\$ 129,90	R\$ 129,90
TOTAL GERAL			R\$ 1.221,46

EMITIDO EM SETEMBRO DE 2021 COM VALIDADE

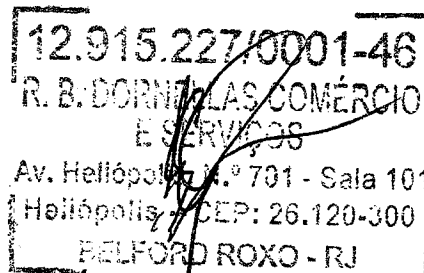

CONFERE COM O ORIGINAL

Luciana Alves da Silva
Diretora Geral
Mat. 11699105-3
Vale Empresa

ORÇAMENTO
DUAS IRMAS MATERIAL DE CONSTRUÇÃO

RUA MOURA NETO
CEP: 26033300 - RUA IGUACU - Rio de Janeiro
CNPJ: 04.648.058/0001-05
PABX: (212)768-5708 Emissao: 20/09/21

ITE-COD-----DESCRICAÇÃO-----
QTDE-----UNIT.(R\$)-UN-----TOTAL (R\$)

ENTREGA EXPEDICAO
Local Físico 01

- 001 01107 CANALETA TRAMONTINA C/ FITA
10,00 14,80 UN 148,00
- 002 02388 FITA CREPE TIGRE 24/25MMX50M
3,00 7,50 UN 22,50
- 003 04638 RI TUNTO QUARTZOLIT BEGE 1 KG
6,00 20,97 UN 125,82
- 004 04903 FOLIO TIGRE DE LF MISTA 23CM
19,90 UN 39,80
- 005 05488 TINTA CORAL RENDE MUITO BRAN
2,00 349,90 LT 699,80
- 006 05497 TINTA CORAL RENDE MUITO OCEA
2,00* 349,90 LT 699,80
- 007 06114 TRINCHA TIGRE REF: 695 3" (VE
2,00 11,60 UN 23,20
- 008 06709 ROLO TIGRE LF 9CM REF: 1383
1,00 12,60 UN 12,60
- 009 06821 AGUA RAZ- ITAQUA 900ML (09 B
3,00 17,50 UN 52,50
- 010 07823 ROLO TIGRE ESPUMA CINZA 5CM
2,00 4,06 UN 8,12
- 011 07875 ROLO TIGRE LF 15CM REF: 1383
1,00 17,52 UN 17,52

ENTREGA FUTURA
Local Físico 01

- 012 05497 TINTA CORAL RENDE MUITO OCEA
3,00 349,90 LT 1.049,70

Mercadorias: 2.794,51
Desconto...: 0,00
Total...: 2.794,51

Orçamento: 330698 - APM ESCOLA MUNICIPAL A
Cliente.: APM ESCOLA MUNICIPAL AYRTON S
Fone.....: 37679365
Endereco.: RUA ACACIA
N.mero...: SN
Bairro...: PARQUE FLORA
Vendedor...: 00013-GIOVANNA
Cond. Pagamento.: CHEQUE C/ENTR. S/D-5

S E M V A L O R F I S C A L

JJC DUAS IRMAS MATERIAL DE CONSTRUÇÃO LTDA
RUA MOURA NETO, 9 - SÃO LUIZ GONZAGA
26.033-300 - NOVA IGUAÇU - RJ
CNPJ: 04.648.058/0001-05
IE: 77247823 UE: RJ

20/09/21 15:25:22

NÃO É DOCUMENTO FISCAL

COMPROVANTE DE IDENTIFICAÇÃO PARA ENTREGA

Nro. Orçamento: 330698

Vendedor: 00013/GIOVANNA

Cliente: APM-ESCOLA MUNICIPAL AYRTON SENNA

Usuario: 6657222-VALDILENE

DUAS IRMAS MATERIAL DE CONSTRUÇÃO LTDA
RUA MOURA NETO, 9 - SÃO LUIZ GONZAGA
26.033-300 - NOVA IGUAÇU - RJ
CNPJ: 04.648.058/0001-05
IE: 77247823 UE: RJ

20/09/21 15:25:22

NÃO É DOCUMENTO FISCAL

COMPROVANTE NÃO FISCAL

01 Recebimentos

TOTAL R\$

VISA-DEB 1355,80
Cheque Pre-Datado 1438,71

Luciana Alves da Silva
Diretora Geral
Mat: 11693105
PC: 1111-11111111
0722
VALE EMENDA
CARRAM

CONFERE COM O ORIGINAL

Via... 1355,80

Luciana Alves de Siqueira
076 Luciana

Luciana Alves de Siqueira
 Diretora Geral
 Mat: 41069910524
 P.C.N.I. / CRM: 10524

EXUA O DOCUMENTO FISCAL D
COMPROVANTE Nº

cielo
 DUAS IRMÁS MATERIAL D
 CNPJ: 04.648.058/0001-05
 NOVA IGUAÇU RJ

20/09/21 • 15:15
 VIA CLIENTE

ZUMENTO FISCAL DE Nº INDICADO NESTE
TE Nº

REIMPRESSAO
 DEBITO A VISTA **1.355,80**
 REIMPRESSAO
 4874
 DOC: 426345
 VISA
 POS: 00662513

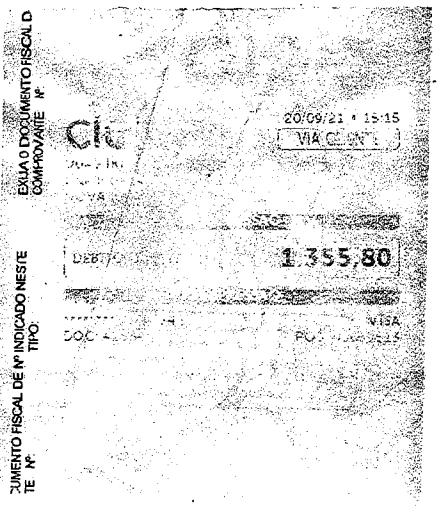

CONFERE COM O ORIGINAL

R.B. DORNELLAS COMÉRCIO E SERVIÇOS CNPJ: 12.915.227/0001-46 – Av. Heliópolis, 701, sala 101 Heliópolis – Belford Roxo – Rio de Janeiro. E-mail – miltondornellas@yahoo.com.br



ORÇAMENTO PARA: ESCOLA MUNICIPAL AYRTON SENNA

QTDE	PRODUTOS	VALOR UNIT.	VALOR TOTAL
2	TINTA CORAL RENDE MUITO OCE	R\$ 399,50	R\$ 799,00
2	TINTA CORAL RENDE MUITO BR	R\$ 399,50	R\$ 799,00
2	ROLO TIGRE ESPUMA CINZA 5 CM	R\$ 10,90	R\$ 21,80
2	TRINCHA TIGRE	R\$ 169,90	R\$ 339,80
1	ROLO TIGRE LA 15 CM	R\$ 49,90	R\$ 49,90
1	ROLO TIGRE LA 9CM	R\$ 10,50	R\$ 10,50
2	ROLO TIGRE LA	R\$ 19,80	R\$ 39,60
3	AGUA RAZ	R\$ 25,40	R\$ 76,20
3	FITA CREPE	R\$ 29,90	R\$ 89,70
3	REJUNTO QUARTZOLIT BEGE 1 KG	R\$ 29,90	R\$ 89,70
10	CANALETA TRAMONTINA	R\$ 22,90	R\$ 229,00
TOTAL GERAL			R\$ 2.544,20

EMITIDO EM SETEMBRO DE 2021 COM VALIDADE DE 1 MÊS

CONFERE COM O ORIGINAL

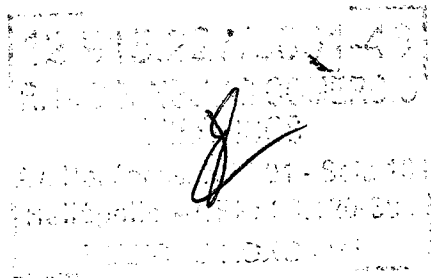

Mariana Alves da Silva 077-
 Diretora Geral
 Mat. 11689105-4
 VAI E ENENDA
 CARMIN

L.S.L COUTINHO EIRELI

CNPJ - 30.590.775/0001-25

R IBATUBA 41/201 -PITANGUEIRAS -RIO DE JANEIRO - CEP 21.932-160

ORÇAMENTO: ESCOLA MUNICIPAL AYRTON SENNA

MATERIAIS	UNIDADES	UNITÁRIO	TOTAL
TINTA CORAL RENDE MUITO OCE	2	R\$ 389,90	R\$ 779,80
TINTA CORAL RENDE MUITO BR	2	R\$ 389,90	R\$ 779,80
ROLO TIGRE ESPUMA CINZA 5 CM	2	R\$ 5,50	R\$ 11,00
TRINCHA TIGRE	2	R\$ 12,90	R\$ 25,80
ROLO TIGRE LA 15 CM	1	R\$ 18,90	R\$ 18,90
ROLO TIGRE LA 9CM	1	R\$ 15,90	R\$ 15,90
ROLO TIGRE LA	2	R\$ 21,90	R\$ 43,80
AGUA RAZ	3	R\$ 18,90	R\$ 56,70
FITA CREPE	3	R\$ 8,99	R\$ 26,97
REJUNTO QUARTZOLIT BEGE 1 KG	3	R\$ 7,40	R\$ 22,20
CANALETA TRAMONTINA	10	R\$ 15,90	R\$ 159,00
TOTAL GERAL			R\$ 1.939,87

EMISSAO SETEMBRO DE 2021

VALIDAE 3 MESES

L.S.L COUTINHO EIRELI

CNPJ - 30.590.775/0001-25

R IBATUBA 41/201 -
PITANGUEIRAS -RIO DE
JANEIRO - CEP 21.932-160

CONFERE COM O ORIGINAL

Luciana Alves da Silva
Diretora Geral
Mat. 11699105-3
RG.N. 1.004102

VALE FRENDA
CARMM

078

Série _____ Número 850041
 Pago a 7 Junho
 Data 24/08/21
 Saldo Anterior _____
 Total R\$ 1.300,00
 Este Cheque _____
 Saldo _____

Série _____ Número 850042
 Pago a 2.667,00
 Data _____
 Saldo Anterior Duas Irmãs
24/08/21
 Total _____
 Este Cheque _____
 Saldo _____

Série _____ Número 850043
 Pago a _____
 Data 01/09/21
 Saldo Anterior _____
Cló Chaturba
 Total _____
 Este Cheque R\$ 2159,90
 Saldo _____

0487
 Realizar o seu pedido
 LUCIANA ALVES DA SILVA
 Diretora Geral
 Mat. 11/699105-3
 P.O. Mail / @PROMED

Série _____ Número 850044
 Pago a 2 Irmãs
 Data _____
 Saldo Anterior 946,44
(NF)
 Total _____
 Este Cheque 08/09/21
 Saldo _____

Série _____ Número 850045
 Pago a 2 Irmãs
 Data _____
 Saldo Anterior (NF)
 Total 1.241,70
 Este Cheque _____
 Saldo 13/09/21

Série _____ Número 850046
 Pago a _____
 Data 2 Irmãs
 Saldo Anterior (NF)
 Total 1.117,51
 Este Cheque _____
 Saldo 13/09/21

Série _____ Número 850047
 Pago a Sr. Luciano
 Data 15/09/21
 Saldo Anterior NF
 Total _____
 Este Cheque R\$ 1250,00
 Saldo _____

Série _____ Número 850048
 Pago a _____
 Data 2 Irmãs
 Saldo Anterior _____
1.438,71
(NF)
 Total _____
 Este Cheque _____
 Saldo 20/09/21

CONFERE COM O ORIGINAL!



ESTADO DO RIO DE JANEIRO
PREFEITURA DA CIDADE DE NOVA IGUAÇU
SECRETARIA MUNICIPAL DE EDUCAÇÃO

PARECER DO CONSELHO FISCAL

Conselho Fiscal aprovado em Assembleia Geral de
23/03/2021, conforme lavrado em
Livro Ata às folhas nº 04 e 05

Luciene Alves da Silva
Diretora Geral
Mat. 11/699-105-3
P.C.N.I. / SEMED

VALE ERENDON
CARMINA

A.P.M. do (a)

Escola Municipal Ayrton Senna

Município

Nova Iguaçu

A presente Prestação de contas foi submetida à consideração da Assembleia Geral Ordinária do dia 17/12/21. Sendo analisada e aprovada pelos Membros do Conselho Fiscal.

Nova Iguaçu, ___ / ___ / ___

Assinaturas dos Membros do Conselho Fiscal

Luciene da Silva Fernandes	<u>Luciene da Silva Fernandes</u>	PII 10/697.787-0
Nome Legível	Assinatura	Cargo ou situação Mat. ou RG
Ana Maria Café de Santana Maciel	<u>Ana Maria Café de Santana Maciel</u>	PII 10/698.962-8
Nome Legível	Assinatura	Cargo ou situação Mat. ou RG
Bruna Fonseca Marques	<u>Bruna da Fonseca Marques</u>	PII 10/702.345-0
Nome Legível	Assinatura	Cargo ou situação Mat. ou RG
Regina Alves de Andrade	<u>Regina Alves de Andrade</u>	Aux. Adm 10/711.699-9
Nome Legível	Assinatura	Cargo ou situação Mat. ou RG
Marcela Baptista Mariano	<u>Marcela Baptista Mariano</u>	PII 10/702.136-3
Nome Legível	Assinatura	Cargo ou situação Mat. ou RG
Vivian Cristina Almeida Pinto	<u>Vivian Cristina Almeida Pinto</u>	PII 13/713.995-9
Nome Legível	Assinatura	Cargo ou situação Mat. ou RG

2022/078505 -

MICHAEL ALVES
D. ALVES
M. ALVES
P. ALVES

D. ALVES

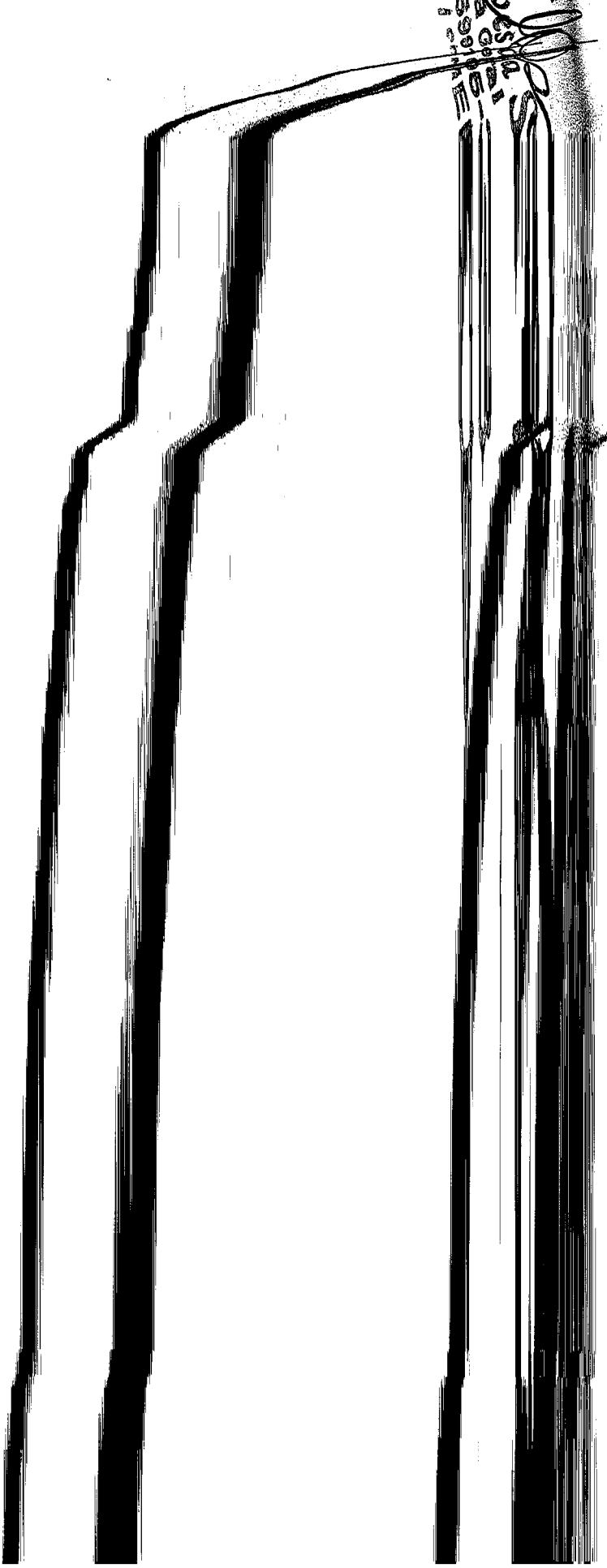

Maria Eva Monteiro Gomes,

Os vinte dias do mês de agosto do ano de dois mil e vinte e um, reuniram-se a direção de Pais e mestres da Escola Municipal Ayrton Senna para deliberar sobre o resíduo do Programa Novo Mais Educação no valor de doze mil e trinta e três reais, representado do ano de dois mil e vinte para o ano de dois mil e vinte e um. Há uma necessidade de compra de materiais e de pequenos reparos para a escola e, portanto, precisamos utilizar esse recurso. Sob orientação da Secretaria Municipal de Educação / SEMED e de acordo com a resolução oito de dezesseis de dezembro de dois mil e dezesseis, podemos utilizar. De acordo com o consenso, ficou estabelecido nesta reunião, que utilizaremos esse resíduo para a compra dos materiais que a escola necessita no momento.

Maria Eva Monteiro Gomes, *(assinatura)*, *(assinatura)*,
 Rafaela Souza da Silva, *(assinatura)*, *(assinatura)*,
 Luciene Fernandes, *(assinatura)*, *(assinatura)*,
 Marta Helen Trindade

Os três dias do mês de novembro do ano de dois mil e vinte e um, reuniram-se a direção, corpo docente e os membros da Associação de Pais e Mestres da Escola Municipal Ayrton Senna para que a direção informasse um erro de cálculos no Programa Dinheiro Direto na Escola / PDDE, quanto ao valor de custeio e capital do ano supracitado nesta ata. A Direção por alguns erros nos cálculos se equivocou e utilizou indevidamente o percentual de 60% do recurso destinado ao capital para o custeio. Com tempo, ratificamos que nos esforçaremos para que essa condição não se repita.

CONFERE COM O ORIGINAL

E. M. Ayrton Senna
Alameda das Acácias, S/Nº
Parque Flora - Nova Iguaçu-RJ

Assinado

Ata da assembleia geral para definir as ações que integram o Plano de Trabalho da SEB/MEC para as UEXs, com recursos de Ações Integradas do PDDE, do Programa Mais Educação, nos termos da Resolução nº. 14 de 16 de setembro de 2021, que rege o programa de Repactuação de Recursos Financeiros disponíveis nas contas vinculadas ao Programa Dinheiro Direto na Escola.

Aos 18 de fevereiro de 2022 reuniram-se professores, funcionários, outros profissionais da educação, alunos, pais de alunos, Conselho Escolar e outros membros da comunidade da Escola Municipal Ayrton Senna para deliberarem sobre as finalidades e as Metas previstas do Plano de Trabalho, com recursos de Ações Agregadas do PDDE, do Programa Novo Mais Educação nos termos da Resolução nº. 14 de 16 de setembro de 2021, que rege o programa de Repactuação de Recursos Financeiros disponíveis nas contas vinculadas ao Programa Dinheiro Direto na Escola.

Luciana Alves da Silva
Diretora Geral
Mat. 11/699106-3
P.C.N.I. / CEMEB

Iniciados os trabalhos, foram esclarecidos aos participantes os principais aspectos sobre Repactuação de Recursos Financeiros, Plano de Trabalho, execução e prestação de contas.

Em seguida, foram discutidas as finalidades e as Metas previstas no Plano de Trabalho dos recursos repactuados, assim definidas:

FINALIDADES	METAS PREVISTAS
Utilizar o resíduo de doze mil e trinta e três reais e sessenta e nove centavos do Programa Novo Mais Educação para fazer pequenos reparos nos espaços escolares para melhor atender a comunidade escolar.	Revisão da parte elétrica; Pintura das salas de aula; Pintura do Prédio; colocação de forro no banheiro masculino do primeiro pavimento; Reforma dos banheiros masculino e feminino do primeiro pavimento; Reforma do banheiro dos professores; colocação das portas de ferro nas salas do anexo; Pintura das partes metálicas em todo espaço escolar; Reforma do lavatório do primeiro pavimento e Pintura da sala de recursos.

Foi esclarecido aos participantes o prazo para a realização das ações, de acordo com o estabelecido no Plano de Trabalho e para apresentação da Prestação de Contas dos recursos. Nada mais havendo a tratar, encerrou-se a reunião às onze horas.

Eu, Lucy Caitano de Oliveira, Secretária da reunião assino.

Lucy Caitano de Oliveira

Diretoria Executiva

Presidente: Luciana Alves da Silva

Vice Presidente: Lucas Rodrigues

Secretário: Lucy Caitano de Oliveira

Tesoureiro: Licença Prêmio

Conselho Fiscal

Membro: Ana Mafé de S. Faciel

Membro: Jefferson B. de Amorim

CONFERE COM O ORIGINAL

Luciana Alves da Silva
Diretora Geral
Mat. 11/699106-3
P.C.N.I. / CEMEB

Demais Presentes:

Rafael Menezes de Silva, Jaqueline de S. R. Nogueira, Daniela B. da Silva, André Sáez, Tatiana Perbortina M. S. Costa, Mariana das Graças de Almeida, Raquel Raymundo Pinto, Tatianne Gregório de Souza, Eliane Pereira de Souza, Juliana Conceição de S. G. Maria, Luciane da Silva, Selany da S. A. Pereira, Alzira V. da Silva, Geliane de S.

CONFERE COM O ORIGINAL



PREFEITURA DA CIDADE DE NOVA IGUAÇU
SECRETARIA MUNICIPAL DE EDUCAÇÃO
ESCOLA MUNICIPAL AYRTON SENNA

E. M. Ayrton Senna
Alameda das Acácias, S/Nº
Parque Flora - Nova Iguaçu-RJ

Luciana Alves da Silva

Nova Iguaçu, 21 de fevereiro de 2022.

Da E.M.Ayrton Senna

Para o Setor Financeiro/SEMED

Ofício nº 028/2022

Venho por meio deste, justificar que as notas fiscais nº 242038 com valor de R\$ 1.744,81 e nº 242306 com valor de R\$ 1049,70 foram recursos utilizados dos programas Nova Mais Educação conta nº.102500-7 e PDDE Básico conta de nº.75.831-9/ 99377-8. No primeiro programa foi descontado o valor de R\$1.438,71 e no Programa PDDE Básico foi descontado o valor de R\$1.355,80. O somatório desses dois valores é R\$2.794,51

Essa compra foi feita na empresa J.J.C.DUAS IRMÃS MATERIAL DE CONSTRUÇÃO, CNPJ nº 04.648.058/0001-05 no dia 20/09/21. O pagamento envolveu os recursos dos dois programas supracitados. A entrega foi dividida em duas notas, que já foram discriminadas acima. Sendo a primeira retirada pela direção no dia 20/09/21 com valor de R\$1.744,81 e a segunda foi entregue pela loja na unidade escolar no dia 23/09/21 com um valor de R\$1.049,70. A soma dessas duas notas confere com o valor de R\$ 2.794,51. Em cada programa, os valores discriminados foram exatamente o que saiu de cada conta segundo o extrato bancário.

Cabe ressaltar que foi feita uma ata de repactuação seguindo a resolução 14 de 16 de setembro de 2021. (Em anexo).

Sem mais para o momento, reiteramos os votos de estima e distinta consideração.

Respeitosamente,

Luciana Alves da Silva
Luciana Alves da Silva
Diretora Geral
Mat. 11/699105-3
P.C.N.I. / SEMED

Luciana Alves da Silva
Luciana Alves da Silva
Diretora Geral
Mat. 11/699105-3
P.C.N.I. / SEMED

CONFERE COM O ORIGINAL



ESTADO DO RIO DE JANEIRO
PREFEITURA DA CIDADE DE NOVA IGUAÇU
SECRETARIA MUNICIPAL DE EDUCAÇÃO
ESCOLA MUNICIPAL AYRTON SENNA
CNPJ – 06.637.085/0001-08

2020/018505

118
2

Ofício N°096/2022

Nova Iguaçu, 22 de dezembro de 2022.

Da Escola Municipal Ayrton Senna.

Ao Setor Financeiro/SEMED

Venho por meio deste, justificar que os orçamentos da empresa vencedora não foram anexados ao processo, pois julgamos que a nota fiscal da empresa vencedora substituiria tais orçamentos

Cabe ressaltar, que nos próximos processos, os três orçamentos serão anexados corretamente.

Sem mais para o momento, reiteramos os votos de estima e distinta consideração.

Atenciosamente,

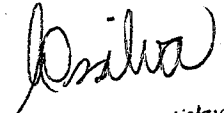
Luelana Alves da Silva
Diretora Geral
Mat. 11/699.105-3
P.C.N.I. / SEMED



ESTADO DO RIO DE JANEIRO
PREFEITURA DA CIDADE DE NOVA IGUAÇU
SECRETARIA MUNICIPAL DE EDUCAÇÃO

050
Assinatura
051

PARECER DO CONSELHO FISCAL

Conselho Fiscal aprovado em Assembleia Geral de
23/03/2021, conforme lavrado em
Livro Ata às folhas nº 04 e 05.

A.P.M. do (a)

Escola Municipal Ayrton Senna

Município

Nova Iguaçu

A presente Prestação de contas foi submetida à consideração da Assembleia Geral Ordinária do dia 17/12/21. Sendo analisada e aprovada pelos Membros do Conselho Fiscal.

Nova Iguaçu, ____ / ____ / ____

Assinaturas dos Membros do Conselho Fiscal

Luciene da Silva Fernandes Luciene da Silva Fernandes PII 10/697.787-0
Nome Legível Assinatura Cargo ou situação Mat. ou RG

Ana Maria Café de Santana Maciel Ana Maria de Maciel PII 10/698.962-8
Nome Legível Assinatura Cargo ou situação Mat. ou RG

Bruna Fonseca Marques Bruna da Fonseca Marques PII10/702.345-0
Nome Legível Assinatura Cargo ou situação Mat. ou RG

Regina Alves de Andrade Regina Alves de Andrade Aux. Adm 10/711.699-9
Nome Legível Assinatura Cargo ou situação Mat. ou RG

Marcela Baptista Mariano Marcela Baptista Mariano PII PII 10/702.136-3
Nome Legível Assinatura Cargo ou situação Mat. ou RG

Vivian Cristina Almeida Pinto Vivian Cristina Almeida Pinto PII13/713.995-9
Nome Legível Assinatura Cargo ou situação Mat. ou RG

Ata de Assembleia Geral Extraordinária de Associação de Apoio à Escola Municipal Lynton Senna, situada na Alameda das Acácias, sem número, Parque Flora, com sede e foro no Município de Nova Iguaçu, Rio de Janeiro, ocorrendo em segunda convocação e realizando-se nas dependências de sua sede, aos vinte e três dias do mês de março do ano de dois mil e vinte e um, às nove horas, a qual objetivou o encontro de professores, funcionários e pais de alunos da Escola Municipal Lynton Senna e demais pessoas da comunidade, com a finalidade de eleger a Diretoria da Unidade Executora da referida Unidade Escolar APM - Associação de Pais e Mestres, tudo de acordo com o edital afixado no quadro de avisos da Unidade Escolar. Foi eleita para presidir os trabalhos, a senhora Luciana Alves da Silva, que designou a senhora Lucy Caitano de Oliveira para secretariar esta reunião. Foi lido pela senhora Presidente do Conselho, o edital de convocação da Assembleia Geral Extraordinária e a seguir declarou aberto o processo de escolhas pelos presentes, de nomear para os cargos de presidente, vice-presidente, secretário, membros titulares e suplentes dos Conselhos Fiscal e Deliberativo, para cumprir o mandato do biênio 2021 a 2023. Ao término do processo de votação ficou assim constituída: Presidente: Luciana Alves da Silva, CPF: 029.215347-09, RG.: 102.911.120, Endereço: Rua José Bonifácio, 114, Parque Flora - Nova Iguaçu - RJ, vice-presidente: Ana Carla da Silva Rodrigues Paulino, CPF: 033.175.057.02, RG.: 09.530.765-8, Endereço: Avenida Tenente Armindo Leal Gonçalves - Bloco 155, apto 201 - Sargento Romualdo Belford Rono - RJ. Tesouraria: Maria Eva Monteiro Gomes, CPF.: 437.498.797-53, RG.: 04043641-2, Endereço: Rua Curupira, 401, Rocha Miranda, Rio de Janeiro - RJ. CEP.: 21540-440 e secretária - Lucy Caitano de Oliveira, CPF.: 023045899-71, RG.: 08564951-5, Endereço: Rua Anaguaiá 1.266, Bloco 4, apto 506, Freguesia, Rio de Janeiro - RJ, CEP.: 22745-271, Conselho Fiscal:

1500

Cátia Regina Nabeth Solange, Fatima Souza de Amorim, Bianca
 Camargo dos Santos, Marcela Baptista Mariano, Luciene da Silva
 Fernandes e Viriana Cristina Almeida Pinto. Suplentes do
 Conselho Fiscal: Jéssica Brandão de Andrade, Demina Nunes de
 Almeida, Isabela de Almeida Inácio, Ana Maria Café de Santana,
 Maciel, Regina Alves de Andrade, Bruna Fonseca Marques.
 Conselho Deliberativo: Rogério Leandro da Silva, Mariana Pereira da
 Silva, Vanessa Pinheiro da Silva, Marta Helena Trindade
 Rafael Menezes da Silva e Tatiane Cerqueira Ruiz. Suplentes
 do Conselho Deliberativo: Ariana Helena da Silva
 Luellen Cantiliano de Araújo, Larissa Lima Nascimento, Sônia
 Maria Pereira da Silva, Jacina Pereira da Cruz, Raquel
 Raimundo Pinto. Os eleitos foram empossados neste ato.
 Sem mais nada a tratar, deu por encerrada e mandou
 lavrar a ata que será devidamente datada e assinada.
 Nova Iguaçu, vinte e três de março de dois mil e vinte e
 um. Luciene da Silva Fernandes, (Alta), (Alcance)
 Alves da Silva, (CR) Rodrigues, Marcela, Jaciana, Jacira
 Pereira da Cruz, Luana dos Santos Pacheco, Isabela de
 Almeida Inácio, Tamires Santos de Jesus, Miguel Roldão da
 S. Silva, Jordana, Natália, Aranyo Silva, Juicy Angel Silva,
 Elaine S. Miranda, Lindaura Tomaz dos Santos, Debora
 dos Santos Aguiar, de Aguiar, de Araújo, Edson de
 Beneditino Estrela, Ivete de Almeida, Roselaine de Almeida
 Scarlett de Oliveira, Rosalva, Fernando N. Cardoso,
 Michel V. de Souza, Angélica Loure e Pereira, Gisela Quirino Galvão,
 Cesar El Estevan da Silva, Edson Mendes dos S. B. Lopes,
 Maíara M. Miguel, Nívea Lemos Mattos, (Alta) (Alcance) (Alcance)
 Milene de M. Dias Anjos, Tatiane Guimarães da Silva, Carmem Beatriz Monteiro
 Elaine B. Lucas, Modélica da Silva, Ana Carolina Nascimento
 Ina Lúcia, Nelsora, Larissa Ferreira, Janyris de Paula,
 Monique de O. Reus, Encarnação de S. Oliveira, (Alta) (Alcance) (Alcance)
 Daniela dos Santos Almeida, Maria Cláudia S. S.
 Jennifer Thais de Souza, Nascimento. Encerrado o ato.

CONFERE COM O ORIGINAL

Carla Helena

Carla Helena

053/2022
vance 050

Priscila Uros de Souza Fernanda Oliveira Martins,
 Indrani Medeiros Pereira, Blatire do Costa
 Brito de Souza Junior, Thomaz Rodrigues Pereira
 Wmerson Reis do Carmo, Luciano dos Santos
 Miguel Dione Magri Fernandes, Jullia de Jesus Schuab.
 Jorge Luiz de Figueiredo, Flávia do Carmo
 Lucia dos Santos Silva Santa Cruz Moura.
 Adriano Yano de Nascimento, Bruna Stephanie dos S. Amorim
 Renata Cristina Marques Nabetti, Vanessa Lima Rodrigues Luciana
 da Costa Barreto, Roberta da Silveira Dias, Priscila
 Virginia da Costa, FADILLA S. NASCIMENTO, SUME GRACIANO SOARES,
 Aldineia Sill Anastacio, Mariane Pereira da Silva
 Jussara D.C. Alves, Priscila D de Souza, Adilson S. Braga
 Anderson dos Santos Lima, Suellem Marques da Silva
 Fabiana Lopes do Couto, Genia Maria Vieira da Silva,
 Jacira Pereira da Cruz, Tatianne Cerqueira Ruiz, Raquel
 Raymundo Pinto, Marta Helen Trindade, Ana Maria de Paula,
 Rafaela Almeida da Silva, Denira Nunes de Almeida Vicente, Luciana Cristina
 Almeida Pinto Barbosa, Luanna Helena da Silva, Jairo Regis F. Nabetti
 Larissa Lima Moraes Nascimento, J.C. Rodrigues Paulino,
 Renivaldo Sandro da Silva, Regine Luis Teodoro, Helene, Jussara
 Wandá de Andrade, George D. Souza de Fomission, Vanessa
 Linheire da Silva, Bruno da Fonseca Marques, Bianca Comarço
 dos Santos, Suellem Cantiliano de Araújo.

Cartório do 3o Ofício de Nova Iguaçu RE José da Paz Gonçalves 85078AA042947
 Rua Humberto Gentil Barone 245 - Centro

CPJ - REGISTRO - Efetuado em 09/07/2021, protocolo 5.093
 no livro de registro A.50 com o número 20.317

Empto 0,00 L3217 0,00 L4884 0,00 L5111 0,00 L6281 0,00
 L0370 0,00 Distríb 0,00 ISS 0,00T 0,00 0,00

EDUN40142 CEC Consulte <https://www3.trj.jus.br/sitepublico>



[Handwritten signature]

CONFERE COM O ORIGINAL

Rede Assessoria Ativos da Silva
 Diretor Geral
 Mat.: 11/699105-3