



ESTADO DO RIO DE JANEIRO
PREFEITURA DA CIDADE DE NOVA IGUAÇU
SECRETARIA MUNICIPAL DE EDUCAÇÃO
SUBSECRETARIA DE GESTÃO DE RECURSOS FINANCEIROS
VERIFICAÇÃO DO PROCESSO DE PRESTAÇÃO DE CONTAS

Fls.33

Processo de Prestação de contas:	2017/002818
Escola Municipal:	E.M Prof.ª Edna Umbelina de Sant'Anna da Silva
Programa:	PDDE/Ed. Integral 2016

Sr.ª Secretária Municipal de Educação,

Encaminhamos o referido P.A. alusivo à Prestação de Contas do Programa PDDE, exercício financeiro 2016. Informamos que o mesmo fora entregue em 31/01/2017, conforme fls. 02 (verso). Depois de realizado exame dos autos, identificamos o seguinte:

1. Ofício de encaminhamento nº03/17;
2. Demonstrativo da Execução da Receita e da Despesa e de Pagamentos Efetuados;
3. Relação de Bens Adquiridos ou Produzidos;
4. Planilha de Consolidação de Pesquisa de Preço;
5. Termo de Doação;
6. Conciliação Bancária;
7. Extratos Bancários de Conta Corrente e Fundo de Investimento Dezembro 2015 e de Janeiro à Dezembro 2016 ;

No intuito de melhor instruímos o presente administrativo, orientamos que os procedimentos abaixo sejam adotados:

- 1- Inserir Parecer do Conselho Fiscal.
- 2- Anexar Cópia da ATA com o nome dos membros da A.P.M.
- 3- Informamos ao gestor tão logo a conclusão das solicitações supracitadas o presente processo será revisado encaminhado ao FNDE pelo sistema do SIGPC em acordo com a resolução nº15 de 10 de julho de 2014 artigo 2º inciso 4º a prestação de contas será enviada ao FNDE e será classificada como aprovada pelo sistema do SIGPC.

Diante do exposto, opinamos que a (o) Presidente da A.P.M. atenda ao solicitado acima no prazo de **05 dias a contar da ciência do mesmo**, conforme preceitua o Art. 21, inciso 2º do Decreto Municipal nº8.716, de 25 de agosto de 2010.

Nova Iguaçu, 27 de Março de 2017.

Sueli Tomaz S. Alvim
Mat.: 12/704.351-6

DESPACHO DA SUBSECRETÁRIA

De acordo com manifestação acima, para o devido atendimento. A presente prestação de contas poderá ser lançada ao FNDE pelo SIGPC, como Aprovada sem prejuízo para a mesma.

Nova Iguaçu, 27 de março de 2017.

Maria Virginia Andrade Rocha
Subsecretária de Gestão de Recursos Financeiros
Mat.: 11/694638-8
Subsecretária de Gestão de Recursos Financeiros - SEMED
Matr.: 11/694638-8 PCNI

Da ciência da Direção Geral:	
Data:	Assinatura e Matrícula  Matr. 11/692-520-6

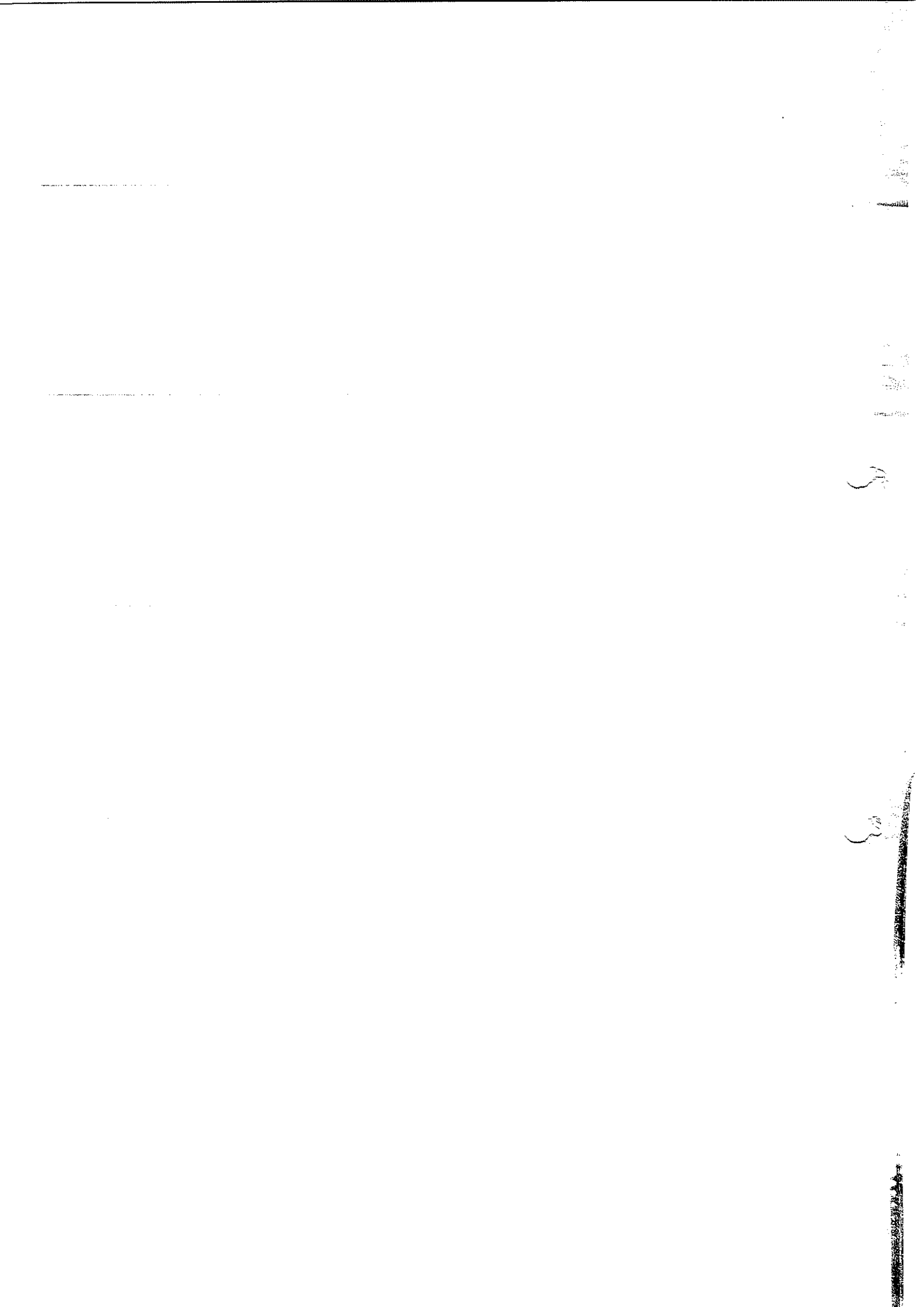



Pendências

ANEIRO
DE DE NOVA IGUAÇU
PAL DE EDUCAÇÃO
Umbelina de Sant'Anna da Silva
rua S/N - Palhada - Nova Iguaçu

Ph-33
[Signature]

PARECER DO CONSELHO FISCAL

Conselho Fiscal aprovado em Assembleia Geral de
15/03/2014, conforme lavrado em Livro Ata.

**Associação de Pais e Mestre da Escola Municipal Professora Edna
Umbelina de Sant'Anna da Silva**

Cidade: Nova Iguaçu – RJ

A presente Prestação de contas foi submetida à consideração
da Assembleia Geral de 09/12/2016. Sendo analisada e aprovada
pelos membros do Conselho Fiscal.

NOVA IGUAÇU, 09 DE DEZEMBRO DE 2016.

Assinaturas dos Membros do Conselho Fiscal

NEIDE APARECIDA S. FERREIRA Nome legível	<i>Neide Aparecida S. Ferreira</i> Assinatura	FUNCIONÁRIA Cargo ou situação	27165671-2 Mat. Ou RG
TICIANA A. FERNANDES Nome legível	<i>Ticiane A. P. Fernandes</i> Assinatura	PROFESSORA Cargo ou situação	11917085-0 Mat. Ou RG
SILDIMAR M. SOUZA Nome legível	_____ Assinatura	FUNCIONÁRIA Cargo ou situação	09331755-0 Mat. Ou RG
SIMONE C. DA SILVA LOURENÇO Nome legível	<i>Simone C. S. Lourenço</i> Assinatura	RESPONSÁVEL Cargo ou situação	020482517-8 Mat. Ou RG
EDILANE ALMEIDA DE MEDEIROS Nome legível	<i>Edilane A. de Medeiros</i> Assinatura	FUNCIONÁRIA Cargo ou situação	10850444-0 Mat. Ou RG
DENISE BENTO BELIZÁRIO Nome legível	<i>Denise Bento Belizário</i> Assinatura	FUNCIONÁRIA Cargo ou situação	10478031-7 Mat. Ou RG
MARILALVA GOMES COSTA Nome legível	<i>Marilalva Gomes Costa</i> Assinatura	PROFESSORA Cargo ou situação	119.25117-2 Mat. ou RG

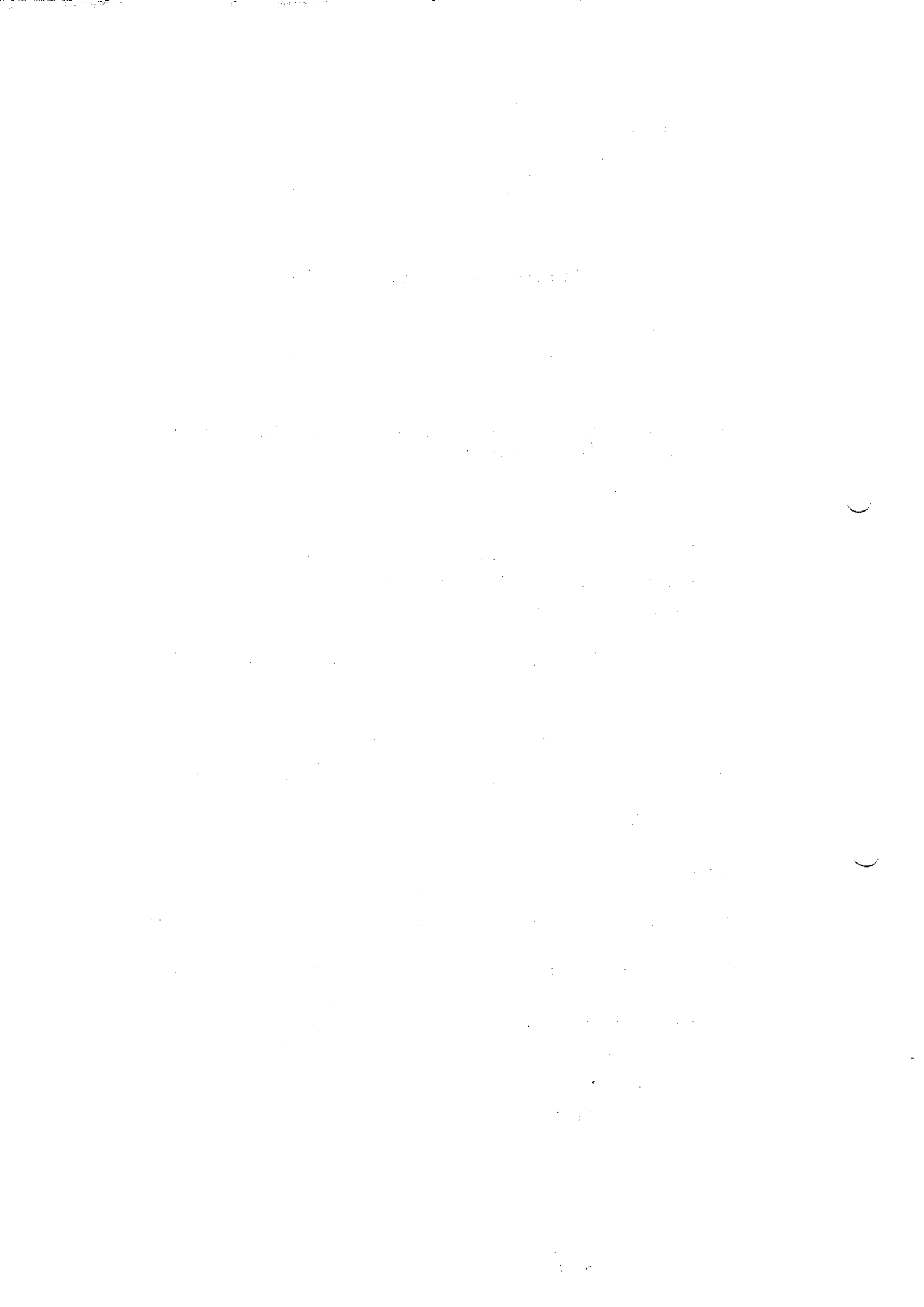

As nove horas do dia vinte e quatro de Março de ano de dois mil e dezessis, nesta cidade de Nova Iguaçu Estado do Rio de Janeiro, na Rua Caminho Férreo, sem número, bairro Palhada, reuniram-se em Assembleia Geral, professores, funcionários responsáveis e alunos da Escola Municipal Professora Edna Umbelina de Sant'Anna da Silva, bem como cidadãos da Comunidade Local, interessados nas questões educacionais, com a finalidade de eleger e dar posse aos membros da Diretoria, do Conselho Fiscal e Deliberativo e de seus respectivos suplentes de acordo com o Edital publicado e afixado no quadro de Avisos da Instituição Escolar e distribuído na comunidade.

A Senhora Diretora Janete Lima Cavalcante abriu reunião e propôs a eleição de um Presidente para reger os trabalhos. A Presidente designou a Senhora Ediane Kelly Soares Filomeno para servir de Secretária dessa reunião. Foi lido então pela Senhora Presidente o Edital de Convocação da Assembleia e seguir, a Diretora agradeceu pela colaboração e prestando nas Programações Escolares.

Foi declarado aberto então, o processo de escolha pelos presentes dos nomes para cargos de Presidente, Vice-Presidente, Tesoureiro e Secretários e ainda de membros dos Conselhos Fiscal e Deliberativos e respectivos suplentes da Unidade Executora Associação Pais e Mestres para o biênio 2016/2017 ficando assim instituída, Diretoria da Unidade Executora

- Presidente Janete Lima Cavalcante

Registro Geral: 085.303.42-8 CPF: 769.917.687-1

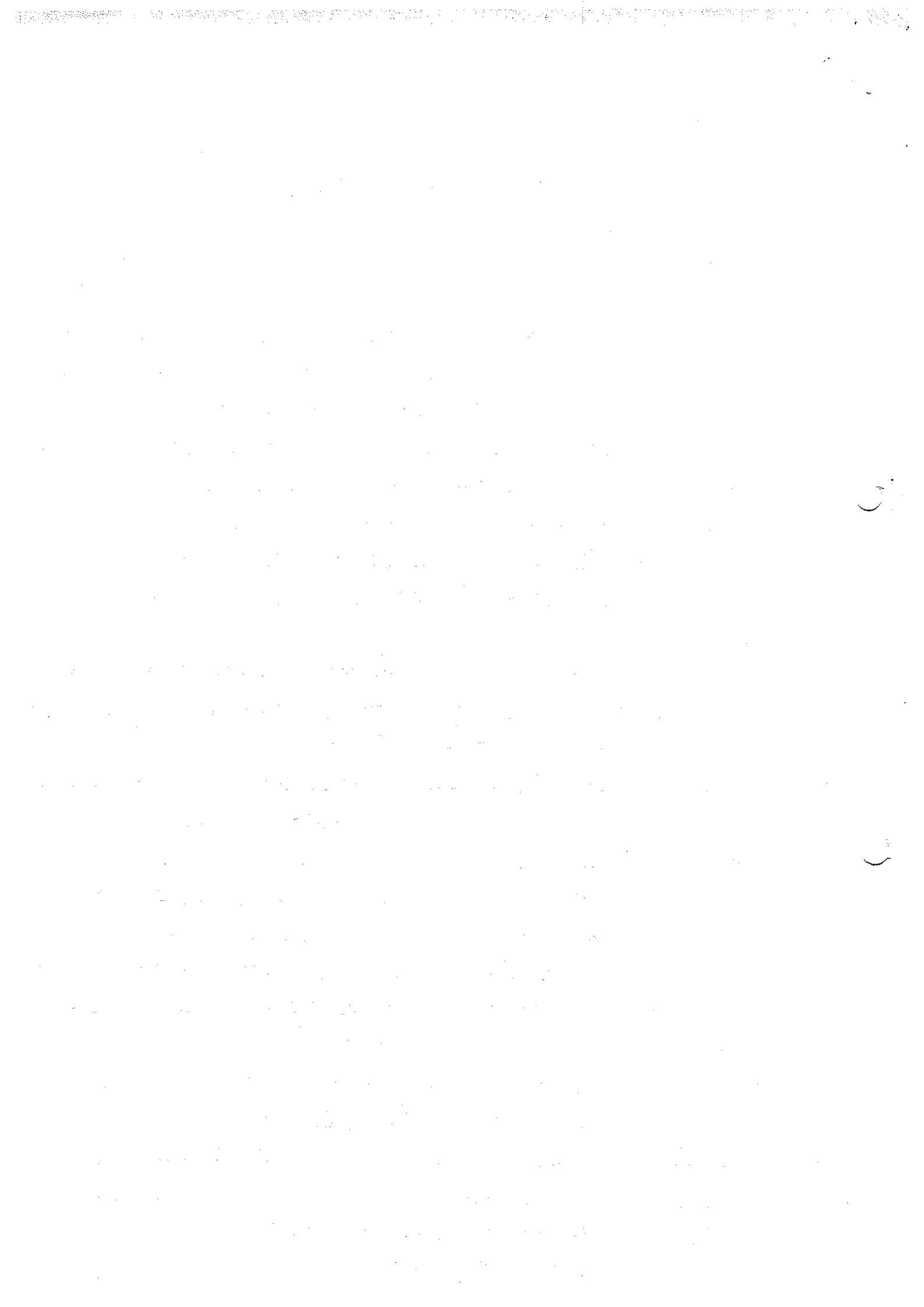

- Tesoureiro Edite Alves da Silva
Registro Geral: 068.495.24-4 CPF: 858.430.837-72

Secretária: Ediane Kelly Soares Filomeno
Registro Geral: 533.111-0 CPF: 095.529.067-84

Conselho Fiscal

- Neide Aparecida Silva Figueira
Registro Geral: 27.165.671-2 CPF: 143.468.257-96

- Sandra Maria Silva Pereira
Registro Geral: 067.824.86-2 CPF: 802.913.847-49

- Imani Paulino Barboza Fusa
Registro Geral: 093.147.99-9 CPF: 023.292.357-47

- Simone Cardoso da Silva
Registro Geral: 020.482.517-8 CPF: 104.480.427-03

- Fabiana Fernandes da Silva Alves Moreira
Registro Geral: 127.489.19-3 CPF: 099.416.627-38

- Denise Bento Belizário
Registro Geral: 104.780.31-7 CPF: 072.113.817-95

Membros Suplentes do Conselho Fiscal

- Edilane Almeida de Medeiros
Registro Geral: 108.504.44-0 CPF: 076.624.557-85

- Tiana Viana Aragão Fernandes
Registro Geral: 119.170.85-0 CPF: 078.255.467-92

- Joyce Cristina da Silva Santos
Registro Geral: 22.790.689-8 CPF: 140.090.407-25

- Antônio Correia da Silva
Registro Geral: 091.354.87-8 CPF: 019.210.387-30

- Lueli Souza da Mota
Registro Geral: 020.123.100-8 CPF: 058.808.977-02

- Marijalma Gomes Costa
Registro Geral: 119.251.12-2 CPF: 056.731.857-58

Conselho Deliberativo

- Gláucia dos Santos
Registro Geral: 22.396.148-3 CPF: 122.667.307-46



Dados da Prestação de Contas			
Tipo de Concessão:	REPASSE	CNPJ:	29.138.278/0001-01
Programa:	PROGRAMA DINHEIRO DIRETO NA ESCOLA EDUCAÇÃO INTEGRAL	Nº da Transferência:	PDDE-EDUCAÇÃO INTEGRAL / 2016
Situação:	Adimplente	Prazo para PC:	30/04/2017
		Nome da Entidade:	PREF MUN DE NOVA IGUACU
		Vigência:	01/01/2016 - 31/12/2016
		Município/UF:	NOVA IGUACU-RJ

Demonstrativo Consolidado Individual cadastrado com sucesso.

Demonstrativo Consolidado da Execução Física-Financeira UEA-APM DA EM PROFESSORA EDNA UMBELINA DE SANTANNA DA SILVA

Origem dos Recursos	Execução Financeira		Valor Capital (R\$)	Total (R
	Custeio (R\$)			
(+) Saldo Reprogramado do Exercício Anterior	16,39		0,00	0,00
(+) Creditado pelo FNDE no Exercício	0,00	0,00	0,00	0,00
(+) Recursos Próprios	1,23		0,00	0,00
(+) Rendimento de Aplicação Financeira (Auferidos e Não Auferidos)	17,62		0,00	0,00
(-) Receita Total	0,00		0,00	0,00
(-) Devolução de Recursos do FNDE (Valor Principal)				
Recurso Financeiro Devolvido		0,00	0,00	0,00
(-) Despesa Realizada Aprovada		0,00	0,00	0,00
(-) Despesa Realizada Não Aprovada		17,62	0,00	0,00
(-) Saldo a Reprogramar para o Exercício Seguinte				
(=) Valor a Comprovar (Sem Prestação de Contas)	0,00		0,00	0,00

v Ao acessar esta opção os dados da Execução Financeira serão gravados.

