



2022/003015-

1.43

	<b>PREFEITURA DA CIDADE DE NOVA IGUAÇU</b> <b>SECRETARIA MUNICIPAL DE ECONOMIA E FINANÇAS</b> <b>NOTA FISCAL DE SERVIÇOS ELETRÔNICA - NFSe</b>		Número da Nota <b>00050104</b>		
			Data e Hora de Emissão <b>28/01/2021 07:12:05</b>		
			Código de Verificação <b>293d3f88</b>		
	<b>PRESTADOR DE SERVIÇOS</b>				
	Nome/Razão Social: <b>L.S. SANTOS REV. SERV. E COM. DE MAT DE PAPEL E DE INFOR. ME</b> CPF/CNPJ: <b>26.078.913/0001-14</b> Endereço: <b>RUA PRIMEIRO DE JANEIRO, Nº000068 - BAIRRO ENGENHO PEQUENO - CEP:26011-410</b> Município: <b>NOVA IGUAÇU</b>		Inscrição Municipal: <b>473782</b> UF: <b>RJ</b>		
<b>TOMADOR DE SERVIÇOS</b>					
Nome/Razão Social: <b>APM EM EDNA UMBELINA DE SANTANNA DA SILVA</b> CPF/CNPJ: <b>07.509.240/0001-65</b> Endereço: <b>ESTRADA EXISTENTE, NºSN - BAIRRO PALHADA - CEP:26290-306</b> Município: <b>NOVA IGUAÇU</b> UF: <b>RJ</b> E-mail: <b>em.ednaumbelina@gmail.com</b>					
<b>DISCRIMINAÇÃO DOS SERVIÇOS</b>			<b>AUTENTICAÇÃO</b>		
Descrição: SERVIÇO DE VIDRAÇARIA					
Tributável SIM	Item COLOCAÇÃO DE VIDRO NA COZINHA		Qtde 1	Unitário R\$ 100,00	Total R\$ 100,00
<b>DOCUMENTO EMITIDO POR ME OU EPP OPTANTE PELO SIMPLES NACIONAL</b>					
PIS (0,0000%): R\$ 0,00	COFINS (0,0000%): R\$ 0,00	INSS (0,0000%): R\$ 0,00	IR (0,0000%): R\$ 0,00	CSLL (0,0000%): R\$ 0,00	
<b>VALOR TOTAL DA NOTA = R\$ 100,00</b>					
Valor Total das Deduções: R\$ 0,00	Base de Cálculo: R\$ 100,00	Valor Líquido: R\$ 98,00	Alíquota: 2,00%	Valor do ISS: R\$ 2,00	
Mês de Competência da Nota Fiscal: 01/2021 Recolhimento: ISS RETIDO NA FONTE PELO TOMADOR Prestador optante Simples Nacional e sua alíquota é 2,00%. CNAE: 439910300 Código da Obra: 98982 - EDNA UMBELINA			<b>OUTRAS INFORMAÇÕES</b>		
			Local da Prestação do Serviço: NOVA IGUAÇU/RJ Tributação: TRIBUTÁVEL S.N. Descrição da Atividade: Obras de alvenaria		
Item de Serviço: 0702 - Execução, por administração, empreitada ou subempreitada, de obras de construção civil, hidráulica ou elétrica e de outras obras semelhantes, inclusive sondagem, perfuração de poços, escavação, drenagem e irrigação, terraplanagem, pavimentação, concretagem e a instalação e montagem de produtos, peças e equipamentos (exceto o fornecimento de mercadorias produzidas pelo prestador de serviços fora do local da prestação dos serviços, que fica sujeito ao ICMS).					

CONFERE C/ ORIGINAL

CONFERE COM O ORIGINAL

Nota C. de Mascarenhas  
 Dir. Junta  
 Matr. 11/698.954-5 PCNT

**L.S. SANTOS REVENDA SERVIÇOS E COMERCIO DE MATERIAIS DE PAPELARIA E DE INFORMÁTICA - ME**

(NPJ: 26.078.943/0001-14-INSC. ESTADUAL 87.246.615)  
Rua 1º de Janeiro, 68 - Engenheiro Pequeno - Nova Iguaçu  
e-mail: lssrevenda@yahoo.com.br / Tel.: 2087-6843/96711-9500

Recebi de ADM em Edna Umbelina

Valor de 100,00 Referente ao pagamento da nota fiscal nº 50104

José da Cunha 28/01/21

Recebi da A. P. M. da E. M. Profª Edna Umbelina  
de Sant'Anna da Silva CNPJ: 07.509.240/0001-65  
A importância de R\$ 100,00 (Com reais  
is) pago através do cheque  
nº ctf. 850015 de 28/01/21

Declaramos que recebemos o material cons-  
tante desta Nota Fiscal de acordo com res-  
pectiva especificação no dia 28/01/21  
Sandra Maria Silva Pereira 11/6833396  
Assinatura - Cargo - Matricula Dir. Adjunta  
Renata C. da S. Mascarenhas.  
Assinatura - Cargo - Matricula

Renata C. da S. Mascarenhas  
Dir. Adjunta  
Matr. 11/698-954-5 PCNI

João Abandio Pinto de  
Carneiro

matricula 10/6822857  
Aux. Adm.

Verificada a autenticidade em  
21/09/2022.

Renata C. da S. Mascarenhas  
Diretora Adjunta  
11/698.954-5 PCNI SEMF

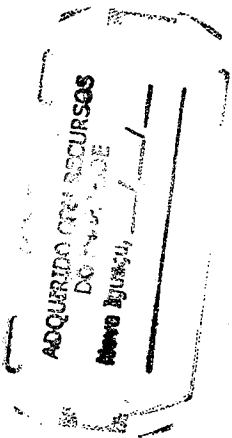

2022/003015



**PREFEITURA DA CIDADE DE NOVA IGUAÇU**  
**SECRETARIA MUNICIPAL DE ECONOMIA E FINANÇAS**  
**NOTA FISCAL DE SERVIÇOS ELETRÔNICA - NFS-e**

Número da Nota  
**00050103**  
 Data e Hora de Emissão  
**28/01/2021 07:05:06**  
 Código de Verificação  
**57afbbsd**

**PRESTADOR DE SERVIÇOS**

Nome/Razão Social: **L.S. SANTOS REV. SERV. E COM. DE MAT DE PAPEL E DE INFOR. ME**  
 CPF/CNPJ: **26.078.913/0001-14** Inscrição Municipal: **473782**  
 Endereço: **RUA PRIMEIRO DE JANEIRO, Nº000068 - BAIRRO ENGENHO PEQUENO - CEP:26011-410**  
 Município: **NOVA IGUAÇU** UF: **RJ**

**TOMADOR DE SERVIÇOS**

Nome/Razão Social: **APM EM EDNA UMBELINA DE SANTANNA DA SILVA**  
 CPF/CNPJ: **07.509.240/0001-65**  
 Endereço: **ESTRADA EXISTENTE, NºSN - BAIRRO PALHADA - CEP:26290-306**  
 Município: **NOVA IGUAÇU** UF: **RJ** E-mail: **em.ednaumbelina@gmail.com**

**DISCRIMINAÇÃO DOS SERVIÇOS**

Descrição: **SERVIÇO DE TROCA DE TORNEIRAS, SIFÕES E FILTROS**

**AUTENTICAÇÃO**

Tributável	Item	Qtde	Unitário R\$	Total R\$
	SERVIÇO DE TROCA DE TORNEIRAS, SIFÕES E FILTROS	1	250,00	250,00

**DOCUMENTO EMITIDO POR ME OU EPP OPTANTE PELO SIMPLES NACIONAL**

PIS (0,0000%):  
**R\$ 0,00**

COFINS (0,0000%):  
**R\$ 0,00**

INSS (0,0000%):  
**R\$ 0,00**

IR (0,0000%):  
**R\$ 0,00**

CSLL (0,0000%):  
**R\$ 0,00**

**VALOR TOTAL DA NOTA = R\$ 250,00**

Valor Total das Deduções: <b>R\$ 0,00</b>	Base de Cálculo: <b>R\$ 250,00</b>	Valor Líquido: <b>R\$ 245,00</b>	Alíquota: <b>2,00%</b>	Valor do ISS: <b>R\$ 5,00</b>
--	---------------------------------------	-------------------------------------	---------------------------	----------------------------------

**OUTRAS INFORMAÇÕES**

Mês de Competência da Nota Fiscal: 01/2021  
 Recolhimento: ISS RETIDO NA FONTE PELO TOMADOR  
 Prestador optante Simples Nacional e sua alíquota é 2,00%.  
 CNAE: 439910300  
 Código da Obra: 98982 - EDNA UMBELINA

Local da Prestação do Serviço: NOVA IGUAÇU/RJ  
 Tributação: TRIBUTÁVEL S.N.

Descrição da Atividade: Obras de alvenaria

Item de Serviço: 0702 - Execução, por administração, empreitada ou subempreitada, de obras de construção civil, hidráulica ou elétrica e de outras obras semelhantes, inclusive sondagem, perfuração de poços, escavação, drenagem e irrigação, terraplanagem, pavimentação, concretagem e a instalação e montagem de produtos, peças e equipamentos (exceto o fornecimento de mercadorias produzidas pelo prestador de serviços fora do local da prestação dos serviços, que fica sujeito ao ICMS).

CONFERE O ORIGINAL

CONFERE COM O ORIGINAL

Renata S. Mascarenhas  
 Diretora Adjunta  
 Matr. 11/698.954-5 PCMT

L.S. SANTOS REVENDA SERVIÇOS E COMERCIO DE MATERIAIS DE PAPELARIA E DE INFORMÁTICA - ME

(NPJ) 26.078.913/0001-14-INSC. ESTADUAL 87.246.615  
Rua 1º de Janeiro, 68 - Engenheiro Pequeno - Nova Iguaçu  
E-mail: lssrevenda@yahoo.com.br / Tel.: 2087-6843/96711-3300

Recebi de APM Em. CDNA UMBELINA

Valor de 250,00 Referente ao pagamento da nota fiscal nº

28/01/21

Recebi da A. P. M. de E. M. Propª Ema Umbelina  
de Sant'Anna da Silva CNPJ 07.508.240/0001-66  
A importância de R\$ 250,00 (duzentos e em-  
quente reais) pago através do cheque  
nº 850016 de 28/01/21

Declaramos que recebemos o material cons-  
tante desta Nota Fiscal de acordo com res-  
pectiva especificação no dia 28/01/21

Sandra Jane Silveira 11/6833916  
Assinatura - Cargo - Matrícula Dir. Adjunta

Renata C. da S. Mascarenhas  
Assinatura - Cargo - Matrícula

Renata C. da S. Mascarenhas  
Dir. Adjunta  
Matr. 11/698.954-5 PCNI

Luís Cláudio Pinto  
de Lima

matrícula 10/682202-7

Verificada a autenticidade em  
21/09/2022.

Renata C. da S. Mascarenhas  
Diretora Adjunta  
11/698.954-5 PCNI SEMED

ADQUIRIÇÃO DE RECURSOS

Novo 2022

RECEBEMOS DE L.S. SANTOS REV. SER. E COM. DE MAT. PAPELARIA E DE INF. ME OS PRODUTOS CONSTANTES NA NOTA FISCAL INDICADA AO LADO

DATA DE RECEBIMENTO: IDENTIFICAÇÃO E ASSINATURA: **2022/003015** NF-e Nº:920 SÉRIE: 001

**DANFE**  
DOCUMENTO AUXILIAR DA NOTA FISCAL ELETRÔNICA

0-ENTRADA 1-SAÍDA **1**

Nº: 920 SÉRIE: 001 FOLHA: 1/1

CHAVE DE ACESSO: 3321 0126 0789 1300 0114 5500 1000 0009 2010 0167 0052

Consulta de autenticidade no portal nacional da NF-e www.nfe.fazenda.gov.br/portal ou no site da Sefaz autorizadora

NATUREZA DA OPERAÇÃO: 5102 - Venda merc. adq./receb. terc.

PROTÓCOLO DE AUTORIZAÇÃO DE USO

INSCRIÇÃO ESTADUAL DO EMITENTE: 87246698 INSCRIÇÃO ESTADUAL DE ST DO EMITENTE: CNPJ DO EMITENTE: 26.078.913/0001-14

DESTINATÁRIO/REMETENTE

RAZÃO SOCIAL: **APM EM EDNA UMBELINA DE SANTANNA DA SILVA** CNPJ: **07.509.240/0001-65** DATA DA EMISSÃO: 28/01/2021

ENDEREÇO: **ESTRADA EXISTENTE - SN - 0** BAIRRO/DISTRITO: **PALHADA** CEP: **26290-306** DATA DA SAÍDA: 28/01/2021

MUNICÍPIO: **NOVA IGUAÇU** FONE/FAX: **(21) 2666-8637** UF: **RJ** INSCRIÇÃO ESTADUAL: **ISENTO** HORA DA SAÍDA: 07:23:00

FATURA/DUPLICATAS

ORDEM	VENCIMENTO	VALOR	ORDEM	VENCIMENTO	VALOR	ORDEM	VENCIMENTO	VALOR	ORDEM	VENCIMENTO	VALOR	ORDEM	VENCIMENTO	VALOR	ORDEM	VENCIMENTO	VALOR
1	A Vista	2040,80															

CÁLCULO DO IMPOSTO

BA	CÁLCULO DO ICMS	VALOR DO ICMS	BASE DE CÁLCULO DO ICMS ST	VALOR DO ICMS ST	VALOR APROX DOS TRIBUTOS	TOTAL DOS PRODUTOS
	0,00	0,00	0,00	0,00	0,00 - 0,00%	2.040,80
	VALOR DO FRETE	VALOR DO SEGURO	DESCONTO	OUTRAS DESP. ACESSÓRIAS	VALOR DO IPI	TOTAL DA NOTA
	0,00	0,00	0,00	0,00	0,00	2.040,80

TRANSPORTADOR/VOLUMES TRANSPORTADOS

RAZÃO SOCIAL: FRETE POR CONTA: 0 - EMITENTE 1 - DESTINATÁRIO **9** CÓDIGO ANTT: PLACA DO VEÍCULO: UF: CNPJ/CPF:

ENDEREÇO: MUNICÍPIO: UF: INSCRIÇÃO ESTADUAL:

QUANTIDADE DE VOLUMES: 0 ESPÉCIE: MARCA: NUMERAÇÃO: PESO BRUTO: 0,000000 PESO LÍQUIDO: 0,000000

DADOS DOS PRODUTOS/SERVIÇOS

COD	DESCRIÇÃO PRODUTOS/SERVIÇOS	NCM/SH	CST/CSOSN	CFOP	UNID	QTD.	V.UNITÁRIO	DESC	V.TOTAL	BC.ICMS	BC.CST	V.ICMS	V.ICMS ST	V.IPI	Alíquota ICMS   IPI
FT10B	FILTRO DE ÁGUA	84212100	000	5102	UN	2,0000	102,0000	0,00	204,00	0,00	0,00	0,00	0,00	0,00	0 0
TP10L	TORNEIRA DE JARDIM PARA LAVATÓRIO	84818099	000	5102	UN	15,0000	34,0000	0,00	510,00	0,00	0,00	0,00	0,00	0,00	0 0
TSV15	TORNEIRA PARA BANHEIRO DE METAL	84145190	000	5102	UN	4,0000	54,2000	0,00	216,80	0,00	0,00	0,00	0,00	0,00	0 0
P50P	TORNEIRA ALTA EM CURVA	39172300	000	5102	UN	1,0000	82,0000	0,00	82,00	0,00	0,00	0,00	0,00	0,00	0 0
SFS	SIFÃO SIFONADO	39174090	000	5102	UN	2,0000	6,5000	0,00	13,00	0,00	0,00	0,00	0,00	0,00	0 0
CB3LA	CARIMBO DE MADEIRA	96110000	000	5102	UN	2,0000	20,0000	0,00	40,00	0,00	0,00	0,00	0,00	0,00	0 0
T6M1/2	TORNEIRA RETA METAL	39172300	000	5102	UN	1,0000	82,0000	0,00	82,00	0,00	0,00	0,00	0,00	0,00	0 0
T6M3/4	CONEXÕES DE ROSCA PARA TUBO	39172300	000	5102	UN	12,0000	6,0000	0,00	72,00	0,00	0,00	0,00	0,00	0,00	0 0
TG3M	TUBO DE 1/2 COM 3 METROS	73089010	000	5102	UN	1,0000	25,0000	0,00	25,00	0,00	0,00	0,00	0,00	0,00	0 0
ES36	ESMALTE SINTÉTICO 3,6L AZUL DEL REY	32089010	000	5102	ML	2,0000	61,5000	0,00	123,00	0,00	0,00	0,00	0,00	0,00	0 0
	FITA SINALIZADORA ADESIVA ROLO COM 30 METROS PARA CHÃO	59061000	000	5102	PCT	10,0000	39,5000	0,00	395,00	0,00	0,00	0,00	0,00	0,00	0 0
FLX6C100	FIO CABINHO 2,5 ROLO COM 100 METROS	85444900	000	5102	UN	1,0000	209,0000	0,00	209,00	0,00	0,00	0,00	0,00	0,00	0 0
LPD20W	LAMPADA LED ELETRÔNICA 20W	85393100	000	5102	UN	5,0000	10,6000	0,00	53,00	0,00	0,00	0,00	0,00	0,00	0 0
FL10R	FITA ISOLANTE GRANDE	59061000	000	5102	PCT	1,0000	16,0000	0,00	16,00	0,00	0,00	0,00	0,00	0,00	0 0

CÁLCULO DO ISSQN

INSCRIÇÃO MUNICIPAL: VALOR TOTAL DOS SERVIÇOS: BASE DE CÁLCULO DO ISSQN: VALOR DO ISSQN:

DADOS ADICIONAIS

INFORMAÇÕES COMPLEMENTARES: RESERVADO AO FISCO:

CONFERE COM O ORIGINAL

Renata C. do S. Mascarenhas  
Oitiva Junta  
Matr. 11/698.954-5 PC

**S. SANTOS REVENDA SERVIÇOS E COMERCIO DE MATERIAIS DE PAPELARIA E DE INFORMÁTICA - ME**

(NPJ) 26.078.913/0001-14-INSC. ESTADUAL 87.246.618  
Rua 1º de Janeiro, 68 - Engenheiro Pequeno - Nova Iguaçu  
E-mail: lssrevenda@yahoo.com.br / Tel.: 2087-6843/96711-3333

Recebi de DOM em Ecos Umbelina  
Valor de 2.040,80 Referente ao pagamento da nota fiscal nº 920

Andre de Campos 28/01/2021

Declaramos que recebemos o material constante desta Nota Fiscal de acordo com respectiva especificação no dia 28/01/21

Sandra Janis Silva Pereira 11/683337-6  
Assinatura - Cargo - Matricula Dir. Adjunta

*Dir. Adjunta Priscila Pinheiro de  
Oliveira matrícula 10/682202-7  
Ass. Adm.*

Renata   
Dir. Adjunta  
Matr. 11/698-954-5 PCNI

Amélia C. da S. Mascarenhas  
Assinatura - Cargo - Matricula

Recebi da A. P. M. da E. M. Profª Ecos Umbelina de Sant'Anna da Silva CNPJ: 07.509.240/0001-65  
A importância de R\$ 2.040,80 (Dois mil e quarenta reais e oitenta centavos) pago através do cheque nº 01850018 de 28/01/21

ADQUIRIÇÃO DE RECURSOS  
EX 11/698-954-5  
Nova Iguaçu

RECEBEMOS DE L.S. SANTOS REV. SER. E COM. DE MAT. PAPELARIA E DE INF. ME OS PRODUTOS CONSTANTES NA NOTA FISCAL INDICADA AO LADO

DATA DE RECEBIMENTO IDENTIFICAÇÃO E ASSINATURA **2022/003015** NF-e Nº:919 SÉRIE: 001

**LS FAZENDA**

**L.S. SANTOS REV. SER. E COM. DE MAT. PAPELARIA E DE INF. ME**

R PRIMEIRO DE JANEIRO Nº 68. Bairro: ENGENHO PEQUENO - CEP: 26011-410. NOVA IGUAÇU / RJ - BRASIL. Telefone: (21) 67119970 - Fax:

**DANFE**  
DOCUMENTO AUXILIAR DA NOTA FISCAL ELETRÔNICA

0-ENTRADA 1-SAÍDA **1**

**Nº: 919 SÉRIE: 001 FOLHA: 1/1**

CHAVE DE ACESSO  
**3321 0126 0789 1300 0114 5500 1000 0009 1910 0167 0027**

Consulta de autenticidade no portal nacional da NF-e [www.nfe.fazenda.gov.br/portal](http://www.nfe.fazenda.gov.br/portal) ou no site da Sefaz autorizadora

NATUREZA DA OPERAÇÃO  
**5102 - Venda merc. adq./receb. terc.**

PROTÓCOLO DE AUTORIZAÇÃO DE USO

INSCRIÇÃO ESTADUAL DO EMITENTE **87246698** INSCRIÇÃO ESTADUAL DE ST DO EMITENTE CNPJ DO EMITENTE **26.078.913/0001-14**

DESTINATÁRIO/REMETENTE

**RAZÃO SOCIAL**  
**APM EM EDNA UMBELINA DE SANTANNA DA SILVA** CNPJ **07.509.240/0001-65** DATA DA EMISSÃO **28/01/2021**

ENDEREÇO **ESTRADA EXISTENTE - SN - 0** BAIRRO/DISTRITO **PALHADA** CEP **26290-306** DATA DA SAÍDA **28/01/2021**

MUNICÍPIO **NOVA IGUAÇU** FONE/FAX **(21) 2666-8637** UF **RJ** INSCRIÇÃO ESTADUAL **ISENTO** HORA DA SAÍDA **07:17:00**

FATURA/DUPLICATAS

ORDEM	VENCIMENTO	VALOR	ORDEM	VENCIMENTO	VALOR	ORDEM	VENCIMENTO	VALOR	ORDEM	VENCIMENTO	VALOR	ORDEM	VENCIMENTO	VALOR	ORDEM	VENCIMENTO	VALOR
1	À Vista	1.608,00															

CÁLCULO DO IMPOSTO

BASE DE CÁLCULO DO ICMS	VALOR DO ICMS	BASE DE CÁLCULO DO ICMS ST	VALOR DO ICMS ST	VALOR APROX DOS TRIBUTOS	TOTAL DOS PRODUTOS
0,00	0,00	0,00	0,00	<b>0,00 - 0,00%</b>	<b>1.608,00</b>
VALOR DO FRETE	VALOR DO SEGURO	DESCONTO	OUTRAS DESP. ACESSÓRIAS	VALOR DO IPI	TOTAL DA NOTA
0,00	0,00	0,00	0,00	0,00	<b>1.608,00</b>

TRANSPORTADOR/VOLUMES TRANSPORTADOS

RAZÃO SOCIAL FRETE POR CONTA 0 - EMITENTE 1 - DESTINATÁRIO **9** CÓDIGO ANTT PLACA DO VEÍCULO UF CNPJ/CPF

ENDEREÇO MUNICÍPIO UF INSCRIÇÃO ESTADUAL

QUANTIDADE DE VOLUMES **0** ESPÉCIE MARCA NUMERAÇÃO PESO BRUTO **0,000000** PESO LÍQUIDO **0,000000**

DADOS DOS PRODUTOS/SERVIÇOS

COD	DESCRIÇÃO PRODUTOS/SERVIÇOS	NCM/SH	CST/CSOSN	CFOP	UNID	QTD.	V.UNITÁRIO	DESC	V.TOTAL	BC.ICMS	BC.CST	V.ICMS	V.ICMS ST	V.IPI	Alíquota ICMS   IPI
CP4M	COMPUTADOR CPU INTEL CORE I3, HDML, 4GB, HD 500GB, WINDOWS 10	84715010	000	5102	UN	1,0000	1.608,0000	0,00	1.608,00	0,00	0,00	0,00	0,00	0,00	0   0

CÁLCULO DO ISSQN

INSCRIÇÃO MUNICIPAL VALOR TOTAL DOS SERVIÇOS BASE DE CÁLCULO DO ISSQN VALOR DO ISSQN

DADOS ADICIONAIS

INFORMAÇÕES COMPLEMENTARES RESERVADO AO FISCO

EXECOM SISTEMA DE GESTÃO EMPRESARIAL - [HTTP://XCM.COM.BR](http://xcm.com.br) / (47) 3025-1010

CONFERE COM O ORIGINAL

Renata Mascarenhas  
Dir. Adjunta  
Matr. 11/698.954-5 PCNT

**L.S. SANTOS REVENDA SERVIÇOS E COMERCIO DE MATERIAIS DE PAPELARIA E DE INFORMÁTICA - ME**

(NPJ- 26.078.913/0001-14-INSC. ESTADUAL 87.246.618)  
Rua 1º de Janeiro, 68 - Engenheiro Pequeno - Nova Iguaçu  
- mail: lssrevenda@yahoo.com.br / Tel.: 2087-6843/96711-3333

Recebi de DOM EM Edna Umbelino

Valor de 1.608,00 Referente ao pagamento da nota fiscal nº 919

André de Campos 28/01/21

Recebi da A. P. M. de E. M. Profª Edna Umbelina de Sant'Anna da Silva CNPJ: 07.509.240/0001-65  
A importância de R\$ 1.608,00 (Um mil, seiscentos e oito reais) pago através do cheque nº CH 850017 de 28/01/21

Declaramos que recebemos o material constante desta Nota Fiscal de acordo com respectiva especificação no dia 28/01/21

Sandra Maria Silva Pereira Dir. Adjunta  
Assinatura - Cargo - Matricula 11/683.391-6

Renata C. da S. Mascarenhas  
Assinatura - Cargo - Matricula

Renata C. da S. Mascarenhas  
Dir. Adjunta  
Matr. 11/698.954-5 PCN

Luis Cláudio Pinto  
de Lima  
mat. 10/682202-7  
Ass. Adm.

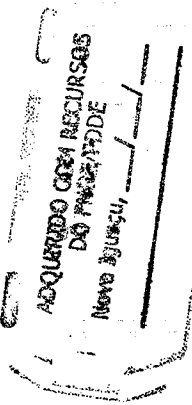

2022/003015-

1.63

RECEBEMOS DE MARCOS VINICIUS RIBEIRO DA SILVA 11663519714 OS PRODUTOS CONSTANTES NA NOTA FISCAL INDICADA AO LADO.

DATA DE RECEBIMENTO IDENTIFICAÇÃO E ASSINATURA DO RECEBEDOR

NF-e Nº 000003408149 SÉRIE: 890

**MARCOS VINICIUS RIBEIRO DA SILVA 11663519714**

Rua Paraíba, 790 - Tinguá  
Nova Iguaçu - RJ  
CEP: 26063-390 FONE: 21998805453

**DANFAE**  
DOCUMENTO AUXILIAR DE NOTA FISCAL AVULSA ELETRÔNICA

0 - ENTRADA  
1 - SAÍDA **1**  
Nº 000003408149  
SÉRIE: 890  
FOLHA 1 / 1

CHAVE DE ACESSO  
3321 0342 4986 7500 0152 5589 0003 4081 4917 0757 1170

Consulta de autenticidade no portal nacional da NF-e  
www.nfe.fazenda.gov.br/portal ou no site da Sefaz Autorizadora.

NATUREZA DA OPERAÇÃO: Venda de mercadoria adquirida ou recebida de terceiros

PROTÓCOLO DE AUTORIZAÇÃO DE USO: 333210035143161

INSCRIÇÃO ESTADUAL INSCRIÇÃO ESTADUAL DE SUBST. CNPJ / CPF  
35.860.888/0001-17

**DESTINATÁRIO / REMETENTE**

NOME / RAZÃO SOCIAL: APM Escola Municipal Prof Edna Umbelina De Sant Anna Da Silv  
CNPJ / CPF: 07.509.240/0001-65  
DATA EMISSÃO: 04-03-2021

ENDEREÇO: Rua Caminho Existente, sn  
BAIRRO / DISTRITO: PALHADA  
CEP: 26041-313  
DATA ENTRADA / SAÍDA: 04-03-2021

MUNICÍPIO: Nova Iguaçu  
UF: RJ  
HORA ENTRADA / SAÍDA: 08:00

**CALCULO DO IMPOSTO**

BASE DE CALCULO DO ICMS	VALOR DO ICMS	BASE DE CALCULO DO ICMS SUBST.	VALOR DO ICMS SUBST.	VALOR TOTAL DOS PRODUTOS
R\$ 0,00	R\$ 0,00	R\$ 0,00	R\$ 0,00	R\$ 790,00
VALOR DO FRETE	VALOR DO SEGURO	DESCONTO	OUTRAS DESPESAS	VALOR TOTAL DO IPI
R\$ 0,00	R\$ 0,00	R\$ 0,00	R\$ 0,00	R\$ 0,00
				VALOR TOTAL DA NOTA
				R\$ 790,00

**TRANSPORTADOR / VOLUMES TRANSPORTADOS**

NOME / RAZÃO SOCIAL: FRETE POR CONTA: 9-SEM FRETE  
CÓDIGO ANTT: PLACA DO VEICULO: UF: CNPJ / CPF:

ENDEREÇO: MUNICÍPIO: UF: INSCRIÇÃO ESTADUAL:

QUANTIDADE: ESPÉCIE: MARCA: NUMERAÇÃO: PESO BRUTO: PESO LÍQUIDO:

**DADOS DOS PRODUTOS / SERVIÇOS**

CÓD. PROD.	DESCRIÇÃO DOS PRODUTOS / SERVIÇOS	NCM/SH	CST	CFOP	UNID	QUANT.	VALOR UNITÁRIO	VALOR TOTAL	BASE		VALOR		ALÍQUOTA	
									Cálculo	ICMS	IPI	ICMS %	IPI %	
0000	Substituição Fonte Dell Optiplex 3010/7010/390/790 E 990	00000000	102	5102	UN	2	190,0000	380,00	0,00	0,00				
00000	REPARO IMPRESSORA L355, TROCA DO TRACIONADOR E SENSOR DE PAPEL	00000000	102	5102	QUIL	1	260,0000	260,00	0,00	0,00				
00000000	Limpeza e configuração computador Dell Optiplex 990	00000000	102	5102	UN	2	40,0000	80,00	0,00	0,00				
000000	reparo impressora Epson ecolank	00000000	102	5102	UN	1	70,0000	70,00	0,00	0,00				

CONFERE COM O ORIGINAL

Renata S. Mascarenha  
Dir. Adjunta  
Matr. 11/698.954-5 PC

**DADOS ADICIONAIS**

INFORMAÇÕES COMPLEMENTARES

RESERVADO AO FISCO  
NFA-e emitida por MEI. Caso o destinatário seja contribuinte do ICMS, é obrigatória a emissão de NF-e de entrada (art. 35, § 5º, do Anexo I do Livro VI do RICMS).

Declaramos que recebemos o material constante desta Nota Fiscal de acordo com respectiva especificação no dia 04/03/21

Sandro Luis Silva Pereira 11/683339-6  
Assinatura - Cargo - Matrícula *Dir. Adjunta*

*Luis Blandino Pinto de Bim  
mat. 10/682202-7  
Aux. Adm.*

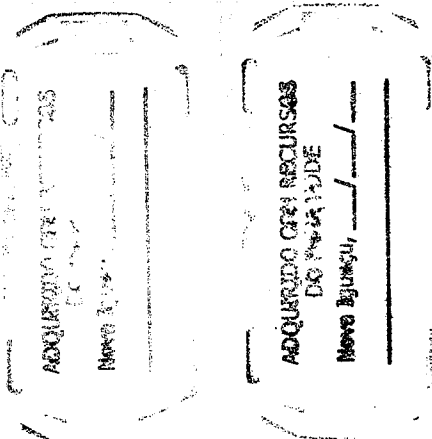

Renata C. da S. Maranhães  
~~Renata C. da S. Maranhães~~ - Cargo - Matrícula  
Dir. Adjunta  
Matr. 11/698.954-5 PCNi

Recebi da A. P. M. de E. M. Profª Eneida Umbelina de Sant'Anna da Silva CNPJ: 07.509.240/0001-65  
A importância de R\$ 790,00 (Setecentos e noventa reais) pago através do cheque nº 850019 de 04/03/21



f. 69

RECEBEMOS DE L.S. SANTOS REV. SER. E COM. DE MAT. PAPELARIA E DE INF. ME OS PRODUTOS CONSTANTES NA NOTA FISCAL INDICADA AO LADO		<b>NF-e</b> Nº: 827 SÉRIE: 001
DATA DE RECEBIMENTO	IDENTIFICAÇÃO E ASSINATURA	

 <b>L.S. SANTOS REV. SER. E COM. DE MAT. PAPELARIA E DE INF. ME</b> R PRIMEIRO DE JANEIRO Nº 68. Bairro: ENGENHO PEQUENO - CEP: 26011-410. NOVA IGUAÇU / RJ - BRASIL. Telefone: (21) 67119970 - Fax:	<b>DANFE</b> DOCUMENTO AUXILIAR DA NOTA FISCAL ELETRÔNICA  0-ENTRADA 1-SAÍDA <input checked="" type="checkbox"/>	 CHAVE DE ACESSO 3321 0326 0789 1300 0114 5500 1000 0008 2710 0159 4626
	Nº: 827 SÉRIE: 001 FOLHA: 1/1	Consulta de autenticidade no portal nacional da NF-e <a href="http://www.nfe.fazenda.gov.br/portal">www.nfe.fazenda.gov.br/portal</a> ou no site da Sefaz autorizadora
	PROTOCOLO DE AUTORIZAÇÃO DE USO 333210047503143	

NATUREZA DA OPERAÇÃO 5102 - Venda merc. adq./receb. terc.	INSCRIÇÃO ESTADUAL DE ST DO EMITENTE 87246698		CNPJ DO EMITENTE 26.078.913/0001-14
--	--	--	--

DESTINATÁRIO/REMETENTE		CNPJ	DATA DA EMISSÃO
RAZÃO SOCIAL <b>APM EM EDNA UMBELINA DE SANTANNA DA SILVA</b>		07.509.240/0001-65	25/03/2021
ENDEREÇO	BAIRRO/DISTRITO	CEP	DATA DA SAÍDA
ESTRADA EXISTENTE - SN - 0	PALHADA	26290-306	25/03/2021
MUNICÍPIO	FONE/FAX	UF	INSCRIÇÃO ESTADUAL
NOVA IGUAÇU	(21) 2666-8637	RJ	ISENTO
			HORA DA SAÍDA 06:25:00

ORDEN	VENCIMENTO	VALOR	ORDEN	VENCIMENTO	VALOR	ORDEN	VENCIMENTO	VALOR	ORDEN	VENCIMENTO	VALOR	ORDEN	VENCIMENTO	VALOR	ORDEN	VENCIMENTO	VALOR
1	A Vista	548,00															

BASE DE CÁLCULO DO ICMS	VALOR DO ICMS	BASE DE CÁLCULO DO ICMS ST	VALOR DO ICMS ST	VALOR APROX DOS TRIBUTOS	TOTAL DOS PRODUTOS
0,00	0,00	0,00	0,00	0,00 - 0,00%	548,00
VALOR DO FRETE	VALOR DO SEGURO	DESCONTO	OUTRAS DESP. ACESSÓRIAS	VALOR DO IPI	TOTAL DA NOTA
0,00	0,00	0,00	0,00	0,00	548,00

TRANSPORTADOR/VOLUMES TRANSPORTADOS		RAZÃO SOCIAL	FRETE POR CONTA	CÓDIGO ANTT	PLACA DO VEÍCULO	UF	CNPJ/CPF
			0 - EMITENTE 1 - DESTINATÁRIO	9			
		ENDEREÇO	MUNICÍPIO		UF	INSCRIÇÃO ESTADUAL	
QUANTIDADE DE VOLUMES	ESPÉCIE	MARCA	NUMERAÇÃO		PESO BRUTO	PESO LÍQUIDO	
0					0,000000	0,000000	

COD	DESCRIÇÃO PRODUTOS/SERVIÇOS	NCM/SH	CST/CSOSN	CFOP	UNID	QTD.	V.UNITÁRIO	DESC	V.TOTAL	BC.ICMS	BC.CST	V.ICMS	V.ICMS ST	V.IPI	Alíquota ICMS IPI
FLX6C100	FIO CABINHO 2,5 ROLO COM 100 METROS	85444900	000	5102	UN	1,0000	209,0000	0,00	209,00	0,00	0,00	0,00	0,00	0,00	0 0
ATF101	TOMADA PAREDE 20A	85366910	000	5102	UN	1,0000	19,0000	0,00	19,00	0,00	0,00	0,00	0,00	0,00	0 0
CG50	CAIXA DE DESCARGA EXTERNA	85381000	000	5102	UN	4,0000	35,0000	0,00	140,00	0,00	0,00	0,00	0,00	0,00	0 0
TP18VERM	TINTA PAREDE BRANCA 18L	32091010	000	5102	ML	1,0000	148,0000	0,00	148,00	0,00	0,00	0,00	0,00	0,00	0 0
LXP100	MASSA CORRIDA 20KG	32141020	000	5102	UN	1,0000	32,0000	0,00	32,00	0,00	0,00	0,00	0,00	0,00	0 0

CÁLCULO DO ISSQN	INSCRIÇÃO MUNICIPAL	VALOR TOTAL DOS SERVIÇOS	BASE DE CÁLCULO DO ISSQN	VALOR DO ISSQN

DADOS ADICIONAIS	INFORMAÇÕES COMPLEMENTARES	RESERVADO AO FISCO

CONFERE O ORIGINAL

CONFERE COM O ORIGINAL  
 Maria C. Mascarenhas  
 Dir. Adjunta  
 Matr. 11/698.954-5 PC

L.S. SANTOS REVENDA SERVIÇOS E COMERCIO DE MATERIAIS DE PAPELARIA E DE INFORMATICA - ME

CNPJ: 26.078.919/0001-66 INSC. ESTADUAL 87.245.698

Rua 1º de Janeiro, 63 - Engenheiro Pequeno - Nova Iguaçu

RJ - Email: ssvenda@yahoo.com.br / Tel.: 2087-6043/96711-9970

Valor de APM em Edna Umbelina

Valor de 548,00 Referente ao pagamento da nota fiscal nº 827

Andre de Campos 25/03/21

Declaramos que recebemos o material constante desta Nota Fiscal de acordo com respectiva especificação no dia 25/03/21

Sandra Maria Silva Pereira 11/683.339-6  
Assinatura - Cargo - Matrícula Dir. Adjunta

João Cláudio Pinto de Brito  
matricula 10/682202-7  
Ausc. Adm.

Renata C. da S. Mascarenhas  
Assinatura - Cargo - Matrícula

Renata C. da S. Mascarenhas  
Dir. Adjunta  
Matr. 11/698.954-5 PCNT

Recebi da A. P. M. de E. M. Prof. Edna Umbelina de Sant'Anna da Silva CNPJ: 07.509.240/0001-66  
A importância de R\$ 548,00 (quinhentas e quarenta e oito reais) pago através do cheque nº 850020 de 25/03/21

ADQUIRIDO COM RECURSOS DA PREVIDENTE Nova Iguaçu, RJ

RECEBEMOS DE L.S. SANTOS REV. SER. E COM. DE MAT. PAPELARIA E DE INF. ME OS PRODUTOS CONSTANTES NA NOTA FISCAL INDICADA AO LADO.

DATA DE RECEBIMENTO: IDENTIFICAÇÃO E ASSINATURA: **2022/003015-**

NF-e Nº:924 SÉRIE: 001

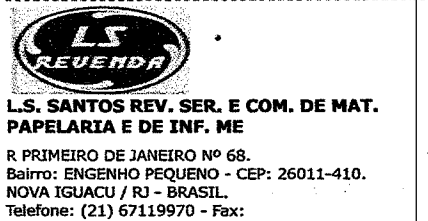

**DANFE**  
DOCUMENTO AUXILIAR DA NOTA FISCAL ELETRÔNICA

Q-ENTRADA 1-SAÍDA **1**

Nº: 924 SÉRIE: 001 FOLHA: 1/1

CHAVE DE ACESSO: 3321 0826 0789 1300 0114 5500 1000 0009 2410 0167 1355

Consulta de autenticidade no portal nacional da NF-e www.nfe.fazenda.gov.br/portal ou no site da Sefaz autorizadora

NATUREZA DA OPERAÇÃO: 5102 - Venda merc. adq./receb. terc.

PROTÓCOLO DE AUTORIZAÇÃO DE USO: 333210141315804

INSCRIÇÃO ESTADUAL DO EMITENTE: 87246698

INSCRIÇÃO ESTADUAL DE ST DO EMITENTE:

CNPJ DO EMITENTE: 26.078.913/0001-14

**DESTINATÁRIO/REMETENTE**

RAZÃO SOCIAL: **APM EM EDNA UMBELINA DE SANTANNA DA SILVA**

CNPJ: 07.509.240/0001-65

DATA DA EMISSÃO: 24/08/2021

ENDEREÇO: ESTRADA EXISTENTE - SN - 0

BAIRRO/DISTRITO: PALHADA

CEP: 26290-306

DATA DA SAÍDA: 24/08/2021

MUNICÍPIO: NOVA IGUAÇU

FONE/FAX: (21) 2666-8637

UF: RJ

INSCRIÇÃO ESTADUAL: ISENTO

HORA DA SAÍDA: 23:48:00

**FATURA/DUPLICATAS**

ORDEM	VENCIMENTO	VALOR	ORDEM	VENCIMENTO	VALOR	ORDEM	VENCIMENTO	VALOR	ORDEM	VENCIMENTO	VALOR	ORDEM	VENCIMENTO	VALOR	ORDEM	VENCIMENTO	VALOR
1	A Vista	1.596,00															

**CÁLCULO DO IMPOSTO**

BASE DE CÁLCULO DO ICMS	VALOR DO ICMS	BASE DE CÁLCULO DO ICMS ST	VALOR DO ICMS ST	VALOR APROX DOS TRIBUTOS	TOTAL DOS PRODUTOS
0,00	0,00	0,00	0,00	0,00 - 0,00%	1.596,00
VALOR DO FRETE	VALOR DO SEGURO	DESCONTO	OUTRAS DESP. ACESSÓRIAS	VALOR DO IPI	TOTAL DA NOTA
0,00	0,00	0,00	0,00	0,00	1.596,00

**TRANSPORTADOR/VOLUMES TRANSPORTADOS**

RAZÃO SOCIAL:

FRETE POR CONTA: 0 - EMITENTE 1 - DESTINATÁRIO **9**

CÓDIGO ANTT:

PLACA DO VEÍCULO:

UF:

CNPJ/CPF:

ENDEREÇO:

MUNICÍPIO:

UF:

INSCRIÇÃO ESTADUAL:

QUANTIDADE DE VOLUMES: 0

ESPECIE:

MARCA:

NUMERAÇÃO:

PESO BRUTO: 0,000000

PESO LÍQUIDO: 0,000000

**DADOS DOS PRODUTOS/SERVIÇOS**

COD	DESCRIÇÃO PRODUTOS/SERVIÇOS	NCM/SH	CST/CSOSN	CFOP	UNID	QTD.	V.UNITÁRIO	DESC	V.TOTAL	BC.ICMS	BC.CST	V.ICMS	V.ICMS ST	V.IPI	Alíquota ICMS	Alíquota IPI
EAP 110	APS COM ATÉ 100 CONEXÕES SIMULTÂNEAS	85176241	000	5102	UN	2,0000	450,0000	0,00	900,00	0,00	0,00	0,00	0,00	0,00	0	0
600VA	NOBREAK 600va	85044040	000	5102	UN	1,0000	446,0000	0,00	446,00	0,00	0,00	0,00	0,00	0,00	0	0
S168P	SWITCH 16 PORTAS	85176254	000	5102	UN	1,0000	250,0000	0,00	250,00	0,00	0,00	0,00	0,00	0,00	0	0

**CÁLCULO DO ISSQN**

INSCRIÇÃO MUNICIPAL:

VALOR TOTAL DOS SERVIÇOS:

BASE DE CÁLCULO DO ISSQN:

VALOR DO ISSQN:

**DADOS ADICIONAIS**

INFORMAÇÕES COMPLEMENTARES:

RESERVADO AO FISCO:

EXECOM SISTEMA DE GESTÃO EMPRESARIAL - HTTP://XCM.COM.BR / (47) 3025-1010

CONFERE COM O ORIGINAL

Luata C. dos Mascarenhas  
 Dir. Adm.  
 Matr. 11/698.954-5 PCNT

CONFERE C/ ORIGINAL

f.74

**L S SANTOS REVENDA SERVIÇOS E COMÉRCIO**  
CNPJ 26.078.913/0001-14 INSCRIÇÃO ESTADUAL 87246698  
RUA 1º DE JANEIRO, 68 ENGENHO PEQUENO - NOVA IGUAÇU / RJ - CEP 26011-410  
TEL: 96711-9970 - EMAIL: lssreventarj@yahoo.com

RECEBI DE APM EM Casa Umbelino  
O VALOR DE 1.596,00 REFERENTE AO PAGAMENTO DOS MATERIAIS RELACIONADOS NA  
NOTA FISCAL 924 ATRAVÉS DE \_\_\_\_\_

24/08/21 \_\_\_\_\_ Andre de Campos

Recebi da A. P. M. da E. M. Profª Edna Umbelino  
de Sant'Anna da Silva CNPJ: 07.505.240/0001-65  
A importância de R\$ 1.596,00 (um mil  
quinhentos e noventa e <sup>reis reais</sup> ) pago através do cheque  
nº 350063 de 24/08/21

Declaramos que recebemos o material cons-  
tante desta Nota Fiscal de acordo com res-  
pectiva especificação no dia 24/08/21  
Sandra Laine Silva Pereira 11/683.331-6  
Assinatura - Cargo - Matrícula Dir. Adjunta  
Renata C. da S. Mascarenhas.  
Assinatura - Cargo - Matrícula

Louis de lauro Pinto de Brito  
mat. 101682202-7  
Ausc. Adm.

Renata C. da S. Mascarenhas  
Dir. Adjunta  
Matr. 11/698.954-5 PCNT

SECRETARIA DE EDUCAÇÃO  
DO PARANÁ  
Nova Iguaçu, RJ

RECEBEMOS DE L.S. SANTOS REV. SER. E COM. DE MAT. PAPELARIA E DE INF. ME OS PRODUTOS CONSTANTES NA NOTA FISCAL INDICADA AO LADO

DATA DE RECEBIMENTO IDENTIFICAÇÃO E ASSINATURA

NF-e  
Nº: 925  
SÉRIE: 001

2022/003015



**L.S. SANTOS REV. SER. E COM. DE MAT. PAPELARIA E DE INF. ME**

R PRIMEIRO DE JANEIRO Nº 68.  
Bairro: ENGENHO PEQUENO - CEP: 26011-410.  
NOVA IGUAÇU / RJ - BRASIL  
Telefone: (21) 67119970 - Fax:

**DANFE**  
DOCUMENTO AUXILIAR  
DA NOTA FISCAL  
ELETRÔNICA



0-ENTRADA  
1-SAÍDA **1**

Nº: 925  
SÉRIE: 001  
FOLHA: 1/1

CHAVE DE ACESSO  
3321 0826 0789 1300 0114 5500 1000 0009 2510 0167 1360

Consulta de autenticidade no portal nacional da NF-e www.nfe.fazenda.gov.br/portal ou no site da Sefaz autorizadora

f.79

NATUREZA DA OPERAÇÃO: 5102 - Venda merc. adq./receb. terc.

PROTÓCOLO DE AUTORIZAÇÃO DE USO: 333210141318634

INSCRIÇÃO ESTADUAL DO EMITENTE: 87246698

INSCRIÇÃO ESTADUAL DE ST DO EMITENTE

CNPJ DO EMITENTE: 26.078.913/0001-14

DESTINATÁRIO/REMETENTE

RAZÃO SOCIAL: **APM EM EDNA UMBELINA DE SANTANNA DA SILVA**

CNPJ: **07.509.240/0001-65**

DATA DA EMISSÃO: 24/08/2021

ENDEREÇO: ESTRADA EXISTENTE - SN - 0

BAIRRO/DISTRITO: PALHADA

CEP: 26290-306

DATA DA SAÍDA: 24/08/2021

MUNICÍPIO: NOVA IGUAÇU

FONE/FAX: (21) 2666-8637

UF: RJ

INSCRIÇÃO ESTADUAL: **ISENTO**

HORA DA SAÍDA: 23:57:00

ORDEN	VENCIMENTO	VALOR	ORDEN	VENCIMENTO	VALOR	ORDEN	VENCIMENTO	VALOR	ORDEN	VENCIMENTO	VALOR	ORDEN	VENCIMENTO	VALOR	ORDEN	VENCIMENTO	VALOR
1	À Vista	314,76															

BASE DE CÁLCULO DO ICMS		VALOR DO ICMS	BASE DE CÁLCULO DO ICMS ST		VALOR DO ICMS ST	VALOR APROX DOS TRIBUTOS		TOTAL DOS PRODUTOS
	0,00	0,00		0,00	0,00	0,00 - 0,00%		314,76
VALOR DO FRETE		VALOR DO SEGURO	DESCONTO		OUTRAS DESP. ACESSÓRIAS	VALOR DO IPI		TOTAL DA NOTA
	0,00	0,00		0,00	0,00	0,00		314,76

TRANSPORTADOR/VOLUMES TRANSPORTADOS

RAZÃO SOCIAL

FRETE POR CONTA: 0 - EMITENTE, 1 - DESTINATÁRIO **9**

CÓDIGO ANTT

PLACA DO VEÍCULO

UF

CNPJ/CPF

ENDEREÇO

MUNICÍPIO

UF

INSCRIÇÃO ESTADUAL

QUANTIDADE DE VOLUMES: 0

ESPECTE

MARCA

NUMERAÇÃO

PESO BRUTO: 0,000000

PESO LÍQUIDO: 0,000000

COD	DESCRIÇÃO PRODUTOS/SERVIÇOS	NCM/SH	CST/CSOSN	CFOP	UNID	QTD.	V.UNITÁRIO	DESC	V.TOTAL	BC.ICMS	BC.CST	V.ICMS	V.ICMS ST	V.IPI	Alíquota ICMS   IPI
MCO32	MICRO ONDAS	85165000	000	5102	UN	1,0000	314,7600	0,00	314,76	0,00	0,00	0,00	0,00	0,00	0   0

CÁLCULO DO ISSQN

INSCRIÇÃO MUNICIPAL

VALOR TOTAL DOS SERVIÇOS

BASE DE CÁLCULO DO ISSQN

VALOR DO ISSQN

DADOS ADICIONAIS

INFORMAÇÕES COMPLEMENTARES

RESERVADO AO FISCO

EXECOM SISTEMA DE GESTÃO EMPRESARIAL - HTTP://XCM.COM.BR / (47) 3025-1010

CONFERE O ORIGINAL

CONFERE COM O ORIGINAL

Renata do S. Mascarenhas

DA Adjunta

Matr. 11/698.954-5 PCN

**L S SANTOS REVENDA SERVIÇOS E COMÉRCIO**  
CNPJ 26.078.913/0001-14 INSCRIÇÃO ESTADUAL 87246698  
RUA 1º DE JANEIRO, 68 ENGENHO PEQUENO - NOVA IGUAÇU / RJ - CEP 26011-410  
TEL: 96711-9970 - EMAIL: lssrevendarj@yahoo.com

RECEBI DE ADM EM Edm Umbelina de Santanna  
O VALOR DE 314,76 REFERENTE AO PAGAMENTO DOS MATERIAIS RELACIONADOS NA  
NOTA FISCAL 925 ATRAVÉS DE \_\_\_\_\_

24/08/21 por: os Cansin

Declaramos que recebemos o material consi-  
tante desta Nota Fiscal de acordo com res-  
pectiva especificação no dia 24/08/21

Sandra Lais Silva Pereira N/633339-6  
Assinatura - Cargo - Matricula Dir. Adjunta

Jonis Sblaudis Pinto de Lúcia  
matr. 10/682202-7  
Aux. Adm.

Renata C. da S. Mascarenhas  
Assinatura - Cargo - Matricula

Renata C. da S. Mascarenhas  
Dir. Adjunta  
Matr. 11/698.954-5 FCM

Recebi da A. P. M. de E. M. Prof Edna Umbelina  
de Sant'Anna da Silva CNP. 07.509.240/0001-65  
A importância de R\$ 314,76 (Trêscentos e  
quatorze reais e setenta e seis centavos) pago através do cheque  
nº 850064 de 24/08/21

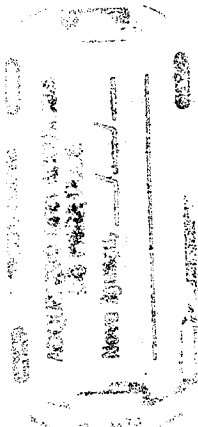

1.84

	<b>PRESTADOR DE SERVIÇOS</b>	
	Nome/Razão Social: <b>L.S. SANTOS REV. SERV. E COM. DE MAT DE PAPEL E DE INFOR. ME</b>	
	CPF/CNPJ: <b>26.078.913/0001-14</b>	Inscrição Municipal: <b>473782</b>
	Endereço: <b>RUA PRIMEIRO DE JANEIRO, Nº000068 - BAIRRO ENGENHO PEQUENO - CEP:26011-410</b>	
Município: <b>NOVA IGUACU</b>		UF: <b>RJ</b>

<b>TOMADOR DE SERVIÇOS</b>	
Nome/Razão Social: <b>APM EM EDNA UMBELINA DE SANTANNA DA SILVA</b>	
CPF/CNPJ: <b>07.509.240/0001-65</b>	
Endereço: <b>ESTRADA EXISTENTE, NºSN - BAIRRO PALHADA - CEP:26290-306</b>	
Município: <b>NOVA IGUACU</b>	E-mail: <b>em.ednaumbelina@gmail.com</b>

<b>DISCRIMINAÇÃO DOS SERVIÇOS</b>	<b>AUTENTICAÇÃO</b>
Descrição: <b>SERVIÇO DE IMPLANTAÇÃO DE INFRAESTRUTURA E CABEAMENTO EM ATENÇÃO AO PROGRAMA EDUCAÇÃO CONECTADA.</b>	

Tribunal	Item	Qtde	Unitário R\$	Total R\$
SIM	SERVIÇO DE IMPLANTAÇÃO DE INFRAESTRUTURA E CABEAMENTO	1	940,00	940,00

**DOCUMENTO EMITIDO POR ME OU EPP OPTANTE PELO SIMPLES NACIONAL**

PIS (0,0000%): <b>R\$ 0,00</b>	COFINS (0,0000%): <b>R\$ 0,00</b>	INSS (0,0000%): <b>R\$ 0,00</b>	IR (0,0000%): <b>R\$ 0,00</b>	CSLL (0,0000%): <b>R\$ 0,00</b>
--------------------------------	-----------------------------------	---------------------------------	-------------------------------	---------------------------------

**VALOR TOTAL DA NOTA = R\$ 940,00**

Valor Total das Deduções: <b>R\$ 0,00</b>	Base de Cálculo: <b>R\$ 940,00</b>	Valor Líquido: <b>R\$ 940,00</b>	Alíquota: <b>2,00%</b>	Valor do ISS: <b>R\$ 18,80</b>
---	------------------------------------	----------------------------------	------------------------	--------------------------------

<b>OUTRAS INFORMAÇÕES</b>	
Mês de Competência da Nota Fiscal: 08/2021	Local da Prestação do Serviço: NOVA IGUACU/RJ
Recolhimento: ISS A RECOLHER PELO PRESTADOR	Tributação: TRIBUTÁVEL S.N.
Prestador optante Simples Nacional e sua alíquota é 2,00%.	Descrição da Atividade: Suporte tecnico, manutencao e outros servicos em t
CNAE: 620910000	
Código da Obra: 98982 - EDNA UMBELINA	
Item de Serviço: 0107 - Suporte técnico em informática, inclusive instalação, configuração e manutenção de programas de computação e bancos de dados.	

**CONFERE O ORIGINAL**

CONFERE COM O ORIGINAL

Renata Cláudia S. Mascarenha  
Adjunta  
Matr. 11/698.954-5 PCN

**L S SANTOS REVENDA SERVIÇOS E COMÉRCIO**  
CNPJ 26.078.913/0001-14 INSCRIÇÃO ESTADUAL 87246698  
RUA 1º DE JANEIRO, 68 ENGENHO PEQUENO - NOVA IGUAÇU / RJ - CEP 26011-410  
TEL: 96711-9970 - EMAIL: lssrevendarj@yahoo.com

RECEBI DE APM em forma Umbelina de Sant'Anna da Silva  
O VALOR DE 940,00 REFERENTE AO PAGAMENTO DOS MATERIAIS RELACIONADOS NA  
NOTA FISCAL 50109 ATRAVÉS DE \_\_\_\_\_

24/08/21 \_\_\_\_\_ André dos Campos

Recebi da A. P. M. da E. M. Profª Eneide Umbelina de Sant'Anna da Silva CNPJ: 27.509.240/0001-65  
A importância de R\$ 940,00 (novecentos e quarenta reais) pago através do cheque nº 850062 de 24/08/21

Declaramos que recebemos o material constante desta Nota Fiscal de acordo com respectiva especificação no dia 24/08/21  
Sandra Jania Silva Pereira 11/683339-6  
Assinatura - Cargo - Matrícula Dir. Adjunta  
Renata C. da S. Mascarenhas  
Assinatura - Cargo - Matrícula

Luís Cláudio Pinto de Lima  
mat. 10/682202-7  
Aux. Adm.

Renata C. S. Mascarenhas  
Dir. Adjunta  
Matr. 11/698.954-5 PCNI

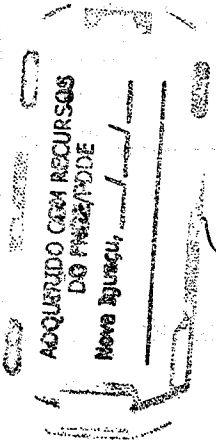

Verificada a autenticidade em 14/09/2022

Renata C. S. Mascarenhas  
Diretora Adjunta  
11/698.954-5 PCNI SEMED

Tempo de Aprender

FUNDO NACIONAL DE DESENVOLVIMENTO DA EDUCAÇÃO  
PROGRAMA DINHEIRO DIRETO NA ESCOLA (PDDE)  
Programa Tempo de Aprender

FNDE

RELATÓRIO E RECIBO MENSAL DE ATIVIDADES DESENVOLVIDAS POR VOLUNTÁRIO

BLOCO 1 - IDENTIFICAÇÃO DA UNIDADE EXECUTORA PRÓPRIA (UEX)		02 - CNPJ 07.509.240/0001-65		03 - Município Nova Iguaçu		04 - UF RJ		05 - Mês/Ano Novembro/2021	
BLOCO 2 - IDENTIFICAÇÃO DO VOLUNTÁRIO		06 - Nome Mariana Medeiros Barbosa		07 - CPF 166.258.927-18		08 - Endereço Rua Martins Junior, 343, Palhada, Nova Iguaçu, RJ		09 - Telefone (21)98423-8038	
BLOCO 3 - TRABALHO REALIZADO									
10 - Data do Mês	11 - Dia da Semana	12 - Horário	13 - Atividades Realizadas				14 - Rubrica		
08	segunda-feira	13:00 / 15:30	identificar o livro que falta				100		
09	terça-feira	13:00 / 15:30	livros ilustrados				100		
10	quarta-feira	13:00 / 15:30	livros ilustrados				100		
11	quinta-feira	13:00 / 15:30	leitura dentro de outros materiais				100		
12	sexta-feira	13:00 / 15:30	leitura de esmielais, selos e demonstração				100		
16	segunda-feira	13:00 / 15:30	leitura de esmielais e demonstração				100		
17	terça-feira	13:00 / 15:30	leitura de livros				100		
18	quarta-feira	13:00 / 15:30	leitura diagnóstica				100		
19	quinta-feira	13:00 / 15:30	leitura de livros				100		
22	segunda-feira	13:00 / 15:30	leitura de livros "o caminho da leitura"				100		
23	terça-feira	13:00 / 15:30	leitura de livros				100		
24	quarta-feira	13:00 / 15:30	leitura				100		
25	quinta-feira	13:00 / 15:30	leitura diagnóstica				100		
26	sexta-feira	13:00 / 15:30	leitura de livros				100		
29	segunda-feira	13:00 / 15:30	leitura - livros				100		
30	terça-feira	13:00 / 15:30	leitura com ênfase nas sílabas				100		
01	quarta-feira	13:00 / 15:30	leitura de livros				100		
02	quinta-feira	13:00 / 15:30	leitura de livros				100		
03	sexta-feira	13:00 / 15:30	leitura de livros				100		
06	segunda-feira	13:00 / 15:30	leitura de livros				100		
08	quarta-feira	13:00 / 15:30	leitura de livros				100		
15 - Recebi da Unidade Executora Própria, identificada no Bloco 1, a importância de (inclusive, por extenso) R\$ 600,00 (seiscentos reais) a título de ressarcimento de despesas com transporte e alimentação referente a realização de serviço voluntário em atividades voltadas ao Programa Mais Alfabetização nas turmas de 1º e 2º anos do ensino fundamental, em escolas públicas definidas em Resolução do Conselho Deliberativo do FNDE, que dispõe sobre os procedimentos e as formas de execução e prestação de contas do Programa Dinheiro Direto na Escola (PDDE). <i>Atividade realizada no 1º e 2º turmas. Cheque nº 850065</i>									
BLOCO 4 - AUTENTICAÇÃO									
Nova Iguaçu, 08 de novembro de 2021.		(Local e Data)		Mariana M. Barbosa		Assinatura do Voluntário			
Certifico que as atividades foram realizadas nos termos relatados e de forma satisfatória.									
Nova Iguaçu, 08 de novembro de 2021.		(Local e Data)		Janete Lima Cavalcante		Assinatura do(a) Dirigente ou do(a) Representante Legal da UEx			

Matr. 11/698.954-5 PC...  
CONFERE COM O ORIGINAL

4.90

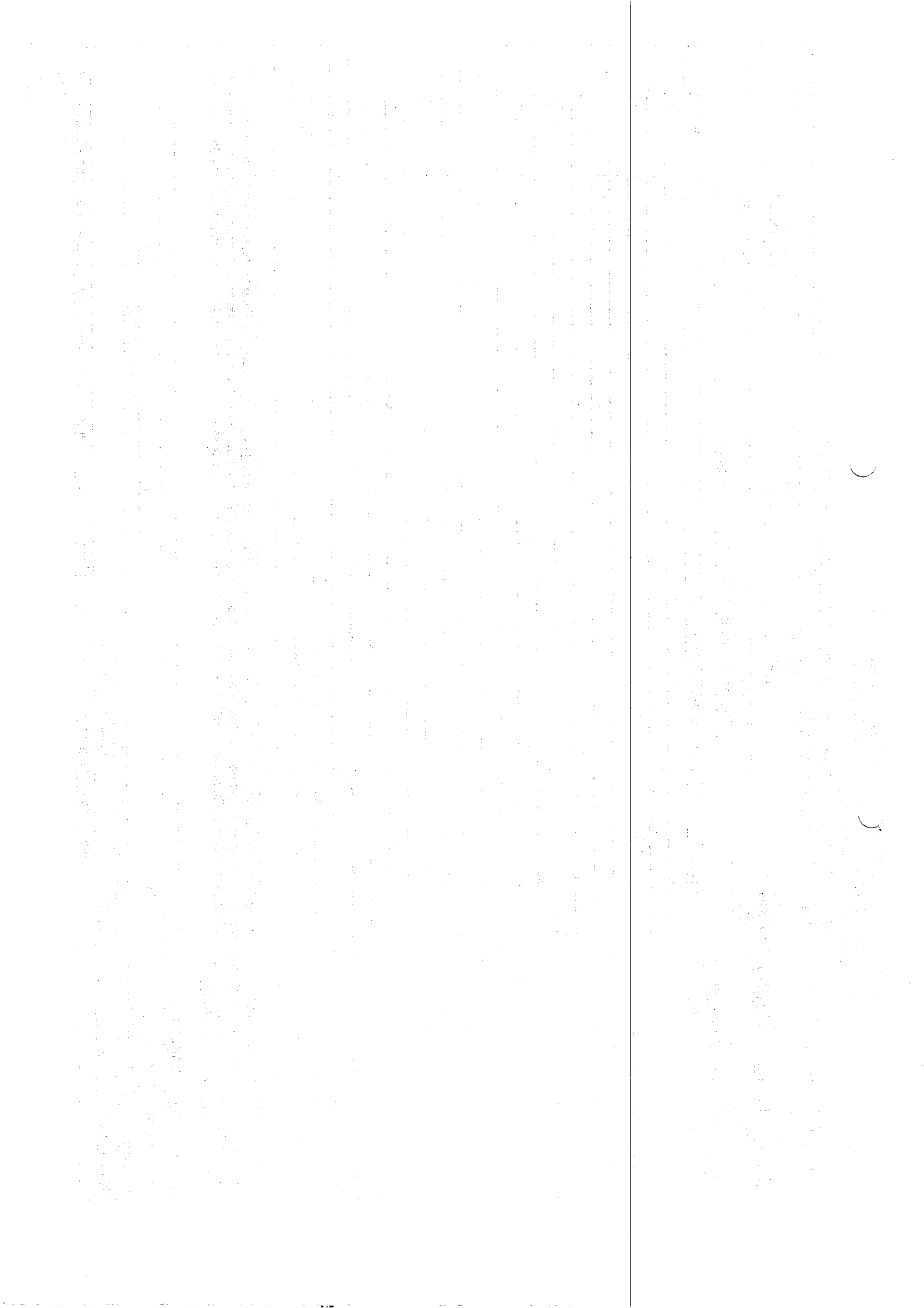

**RELATÓRIO E RECIBO MENSAL DE ATIVIDADES DESENVOLVIDAS POR VOLUNTÁRIO**

<b>BLOCO 1 - IDENTIFICAÇÃO DA UNIDADE EXECUTORA PRÓPRIA (UEX)</b>		02 - CNPJ		03 - Município		04 - UF		05 - Mês/Ano	
01 - Razão Social		07.509.240/0001-65		Nova Iguaçu		RJ		Novembro/2021	
<b>BLOCO 2 - IDENTIFICAÇÃO DO VOLUNTÁRIO</b>		07 - CPF		08 - Endereço		09 - Telefone			
06 - Nome		166.258.927-18		Rua Martins Junior, 343, Palhada, Nova Iguaçu, RJ		(21)98423-8039			
<b>BLOCO 3 - TRABALHO REALIZADO</b>		12 - Horário		13 - Atividades Realizadas		14 - Rubrica			
10 - Data do Mês	11 - Dia da Semana								
08	segunda-feira	7:30 / 10:00		identificar a letra que falta.		NO			
09	terça-feira	7:30 / 10:00		cidade ilustrada		NO			
10	quarta-feira	7:30 / 10:00		cidade ilustrada		NO			
11	quinta-feira	7:30 / 10:00		palavras dentro de outras palavras		NO			
12	sexta-feira	7:30 / 10:00		palavras de sílabas e demônios		NO			
13	sábado	7:30 / 10:00		palavra "palavra" e demônios		NO			
14	domingo	7:30 / 10:00		leitura de leitura		NO			
15	segunda-feira	7:30 / 10:00		leitura diagnóstica		NO			
16	terça-feira	7:30 / 10:00		leitura de leitura		NO			
17	quarta-feira	7:30 / 10:00		palavra "o sombo da neve"		NO			
18	quinta-feira	7:30 / 10:00		leitura de leitura		NO			
19	sexta-feira	7:30 / 10:00		leitura de leitura		NO			
20	domingo	7:30 / 10:00		leitura diagnóstica		NO			
21	segunda-feira	7:30 / 10:00		leitura de leitura		NO			
22	terça-feira	7:30 / 10:00		leitura de leitura		NO			
23	quarta-feira	7:30 / 10:00		leitura de leitura		NO			
24	quinta-feira	7:30 / 10:00		leitura de leitura		NO			
25	sexta-feira	7:30 / 10:00		leitura de leitura		NO			
26	domingo	7:30 / 10:00		leitura de leitura		NO			
27	segunda-feira	7:30 / 10:00		leitura de leitura		NO			
28	terça-feira	7:30 / 10:00		leitura de leitura		NO			
29	quarta-feira	7:30 / 10:00		leitura de leitura		NO			
30	quinta-feira	7:30 / 10:00		leitura de leitura		NO			
01	sexta-feira	7:30 / 10:00		leitura de leitura		NO			
02	domingo	7:30 / 10:00		leitura de leitura		NO			
03	segunda-feira	7:30 / 10:00		leitura de leitura		NO			
04	terça-feira	7:30 / 10:00		leitura de leitura		NO			
05	quarta-feira	7:30 / 10:00		leitura de leitura		NO			
06	quinta-feira	7:30 / 10:00		leitura de leitura		NO			
07	sexta-feira	7:30 / 10:00		leitura de leitura		NO			
08	domingo	7:30 / 10:00		leitura de leitura		NO			
<p>15 - Recebi da Unidade Executora Própria, identificada no Bloco 1, a importância de (inclusive, por extenso) R\$ 600,00 (seiscentos reais), a título de ressarcimento de despesas com transporte e alimentação referente a realização de serviço voluntário em atividades voltadas ao Programa Mais Alfabetização nas turmas de 1º e 2º anos do ensino fundamental, em escolas públicas definidas em Resolução do Conselho Deliberativo do FNDE, que dispõe, sobre os procedimentos e as formas de execução e prestação de contas do Programa Dinheiro Direto na Escola (PDDE). <i>Atividade realizada no dia 22/11/2021, Escola n.º 350069.</i></p>									
<b>BLOCO 4 - AUTENTICAÇÃO</b>									
Nova Iguaçu, 08 de novembro de 2021.		(Local e Data)		Assinatura do Voluntário		Assinatura do(a) Dirigente ou do(a) Representante Legal da UEx		Assinatura do(a) Representante Legal da UEx	
				Mariana Medeiros Barbosa		Janete Lima Cavalcante		4.91	
<p>Certifico que as atividades foram realizadas nos termos relatados e de forma satisfatória.</p> <p>Nova Iguaçu, 08 de novembro de 2021.</p> <p>(Local e Data)</p>									

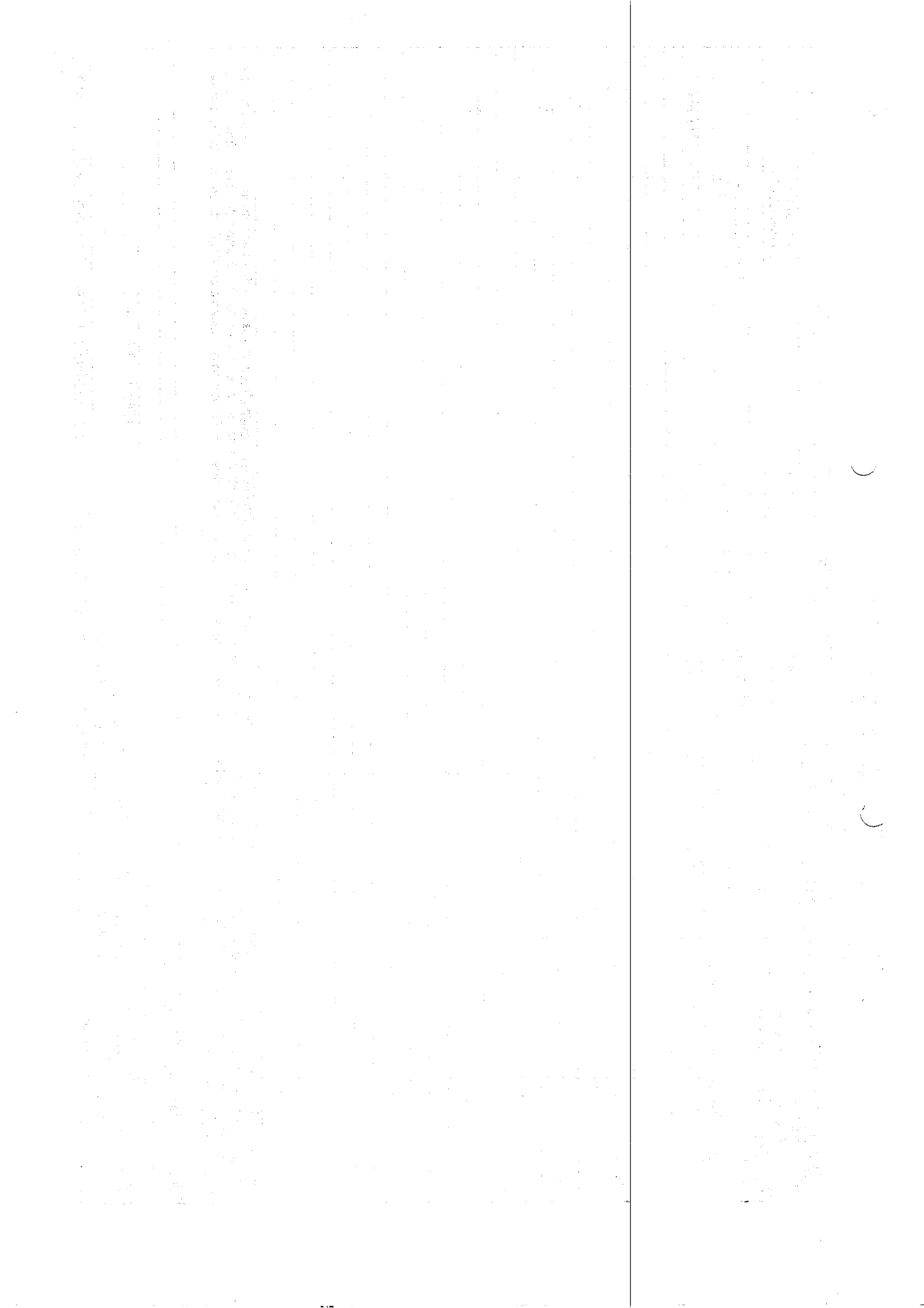

Matr. 11/698.954-5 PC\*\*

CONFERE COM O ORIGINAL



2022/013015 =

- 103

 <p align="center"><b>PREFEITURA DA CIDADE DE NOVA IGUAÇU</b>  <b>SECRETARIA MUNICIPAL DE ECONOMIA E FINANÇAS</b>  <b>NOTA FISCAL DE SERVIÇOS ELETRÔNICA - NFSe</b></p>		Número da Nota <b>00050103</b>											
		Data e Hora de Emissão <b>27/08/2021 07:05:06</b>											
		Código de Verificação <b>57afbcbd</b>											
 <p>Nome/Razão Social: <b>L.S. SANTOS REV. SERV. E COM. DE MAT DE PAPEL E DE INFOR. ME</b>          CPF/CNPJ: <b>26.078.913/0001-14</b> Inscrição Municipal: <b>473782</b>          Endereço: <b>RUA PRIMEIRO DE JANEIRO, Nº000068 - BAIRRO ENGENHO PEQUENO - CEP:26011-410</b>          Município: <b>NOVA IGUAÇU</b> UF: <b>RJ</b></p>		<p align="center"><b>PRESTADOR DE SERVIÇOS</b></p>											
<p>Nome/Razão Social: <b>APM EM EDNA UMBELINA DE SANTANNA DA SILVA</b>          CPF/CNPJ: <b>07.509.240/0001-65</b>          Endereço: <b>ESTRADA EXISTENTE, NºSN - BAIRRO PALHADA - CEP:26290-306</b>          Município: <b>NOVA IGUAÇU</b> UF: <b>RJ</b> E-mail: <b>em.ednaumbelina@gmail.com</b></p>		<p align="center"><b>TOMADOR DE SERVIÇOS</b></p>											
<p><b>DISCRIMINAÇÃO DOS SERVIÇOS</b></p> Descrição: SERVIÇO DE TROCA DE TORNEIRAS, SIFÕES E FILTROS		<p align="center"><b>AUTENTICAÇÃO</b></p> 											
<table border="1"> <thead> <tr> <th>Tributável SIM</th> <th>Item</th> <th>Qtde</th> <th>Unitário R\$</th> <th>Total R\$</th> </tr> </thead> <tbody> <tr> <td align="center">SIM</td> <td>SERVIÇO DE TROCA DE TORNEIRAS, SIFÕES E FILTROS</td> <td align="center">1</td> <td align="right">250,00</td> <td align="right">250,00</td> </tr> </tbody> </table>	Tributável SIM	Item	Qtde	Unitário R\$	Total R\$	SIM	SERVIÇO DE TROCA DE TORNEIRAS, SIFÕES E FILTROS	1	250,00	250,00			
Tributável SIM	Item	Qtde	Unitário R\$	Total R\$									
SIM	SERVIÇO DE TROCA DE TORNEIRAS, SIFÕES E FILTROS	1	250,00	250,00									
<b>DOCUMENTO EMITIDO POR ME OU EPP OPTANTE PELO SIMPLES NACIONAL</b>													
PIS (0,0000%): <b>R\$ 0,00</b>	COFINS (0,0000%): <b>R\$ 0,00</b>	INSS (0,0000%): <b>R\$ 0,00</b>	IR (0,0000%): <b>R\$ 0,00</b>	CSLL (0,0000%): <b>R\$ 0,00</b>									
<b>VALOR TOTAL DA NOTA = R\$ 250,00</b>													
Valor Total das Deduções: <b>R\$ 0,00</b>	Base de Cálculo: <b>R\$ 250,00</b>	Valor Líquido: <b>R\$ 245,00</b>	Alíquota: <b>2,00%</b>	Valor do ISS: <b>R\$ 5,00</b>									
<p align="center"><b>OUTRAS INFORMAÇÕES</b></p> Mês de Competência da Nota Fiscal: 01/2021 Recolhimento: ISS RETIDO NA FONTE PELO TOMADOR Prestador optante Simples Nacional e sua alíquota é 2,00%. CNAE: 439910300 Código da Obra: 98982 - EDNA UMBELINA													
Local da Prestação do Serviço: NOVA IGUAÇU/RJ Tributação: TRIBUTÁVEL S.N. Descrição da Atividade: Obras de alvenaria													
Item de Serviço: 0702 - Execução, por administração, empreitada ou subempreitada, de obras de construção civil, hidráulica ou elétrica e de outras obras semelhantes, inclusive sondagem, perfuração de poços, escavação, drenagem e irrigação, terraplanagem, pavimentação, concretagem e a instalação e montagem de produtos, peças e equipamentos (exceto o fornecimento de mercadorias produzidas pelo prestador de serviços fora do local da prestação dos serviços, que fica sujeito ao ICMS).													

1. The first part of the document discusses the importance of maintaining accurate records of all transactions. It emphasizes that this is crucial for ensuring the integrity of the financial data and for facilitating audits.

2. The second part of the document outlines the various methods used to collect and analyze data. It includes a detailed description of the sampling techniques employed and the statistical models used to interpret the results.

3. The third part of the document presents the findings of the study. It shows that there is a significant correlation between the variables being studied, which supports the hypothesis that was tested.

4. The final part of the document discusses the implications of the findings and suggests areas for further research. It also provides a conclusion that summarizes the key points of the study.

Year	Q1	Q2	Q3	Q4
2018	12.5	15.2	18.7	21.3
2019	14.1	17.8	21.5	24.9
2020	16.3	20.1	24.2	28.6
2021	18.9	23.4	27.8	31.2
2022	21.5	26.7	31.1	34.8

5. The data presented in the table above shows a clear upward trend in the values over the five-year period. This is consistent with the overall findings of the study, which indicate that the variables being measured are increasing over time.



6. The final part of the document includes a list of references and a list of figures. The references provide a comprehensive overview of the literature that has been consulted in the preparation of this report.

7. The list of figures includes a detailed description of each chart and graph that is included in the document. This helps the reader to understand the visual representation of the data and to identify any trends or patterns that may not be immediately apparent from the text.

8. The document concludes with a final summary of the key findings and a statement of the author's appreciation for the support and assistance provided by the various individuals and organizations that have helped to make this project possible.

9. The document is intended to provide a clear and concise overview of the research that has been conducted and to provide a basis for further discussion and analysis. It is hoped that the findings presented here will be helpful to others who are interested in the same area of research.

10. The document is a confidential document and its contents should not be disclosed to any other person without the express written consent of the author. It is the property of the author and it is to be returned to the author upon completion of the project.

 <p><b>PREFEITURA DA CIDADE DE NOVA IGUAÇU</b> <b>SECRETARIA MUNICIPAL DE ECONOMIA E FINANÇAS</b> <b>NOTA FISCAL DE SERVIÇOS ELETRÔNICA - NFSe</b></p>	Número da Nota <b>00050104</b>											
	Data e Hora de Emissão <b>27/08/2021 07:12:05</b>											
	Código de Verificação <b>293d3f88</b>											
 <p>Nome/Razão Social: <b>L.S. SANTOS REV. SERV. E COM. DE MAT DE PAPEL E DE INFOR. ME</b> CPF/CNPJ: <b>26.078.913/0001-14</b> Endereço: <b>RUA PRIMEIRO DE JANEIRO, Nº000068 - BAIRRO ENGENHO PEQUENO - CEP:26011-410</b> Município: <b>NOVA IGUAÇU</b></p>	<b>PRESTADOR DE SERVIÇOS</b> Inscrição Municipal: <b>473782</b> UF: <b>RJ</b>											
	<b>TOMADOR DE SERVIÇOS</b> Nome/Razão Social: <b>APM EM EDNA UMBELINA DE SANTANNA DA SILVA</b> CPF/CNPJ: <b>07.509.240/0001-65</b> Endereço: <b>ESTRADA EXISTENTE, NºSN - BAIRRO PALHADA - CEP:26290-306</b> Município: <b>NOVA IGUAÇU</b> UF: <b>RJ</b> E-mail: <b>em.ednaumbelina@gmail.com</b>											
<b>Descrição:</b> SERVIÇO DE VIDRAÇARIA	<b>DISCRIMINAÇÃO DOS SERVIÇOS</b>											
	<b>AUTENTICAÇÃO</b> 											
<table border="1"> <thead> <tr> <th>Tributável SIM</th> <th>Item</th> <th>Qtde</th> <th>Unitário R\$</th> <th>Total R\$</th> </tr> </thead> <tbody> <tr> <td>SIM</td> <td>COLOCAÇÃO DE VIDRO NA COZINHA</td> <td>1</td> <td>100,00</td> <td>100,00</td> </tr> </tbody> </table>	Tributável SIM	Item	Qtde	Unitário R\$	Total R\$	SIM	COLOCAÇÃO DE VIDRO NA COZINHA	1	100,00	100,00		
Tributável SIM	Item	Qtde	Unitário R\$	Total R\$								
SIM	COLOCAÇÃO DE VIDRO NA COZINHA	1	100,00	100,00								
<b>DOCUMENTO EMITIDO POR ME OU EPP OPTANTE PELO SIMPLES NACIONAL</b>												
PIS (0,0000%): <b>R\$ 0,00</b>	COFINS (0,0000%): <b>R\$ 0,00</b>	INSS (0,0000%): <b>R\$ 0,00</b>	IR (0,0000%): <b>R\$ 0,00</b>	CSLL (0,0000%): <b>R\$ 0,00</b>								
<b>VALOR TOTAL DA NOTA = R\$ 100,00</b>												
Valor Total das Deduções: <b>R\$ 0,00</b>	Base de Cálculo: <b>R\$ 100,00</b>	Valor Líquido: <b>R\$ 98,00</b>	Alíquota: <b>2,00%</b>	Valor do ISS: <b>R\$ 2,00</b>								
<b>OUTRAS INFORMAÇÕES</b>												
Mês de Competência da Nota Fiscal: 01/2021 Recolhimento: ISS RETIDO NA FONTE PELO TOMADOR Prestador optante Simples Nacional e sua alíquota é 2,00%. CNAE: 439910300 Código da Obra: 98982 - EDNA UMBELINA		Local da Prestação do Serviço: NOVA IGUAÇU/RJ Tributação: TRIBUTÁVEL S.N. Descrição da Atividade: Obras de alvenaria										
Item de Serviço: 0702 - Execução, por administração, empreitada ou subempreitada, de obras de construção civil, hidráulica ou elétrica e de outras obras semelhantes, inclusive sondagem, perfuração de poços, escavação, drenagem e irrigação, terraplanagem, pavimentação, concretagem e a instalação e montagem de produtos, peças e equipamentos (exceto o fornecimento de mercadorias produzidas pelo prestador de serviços fora do local da prestação dos serviços, que fica sujeito ao ICMS).												

1. The first part of the document discusses the importance of maintaining accurate records of all transactions. It emphasizes that this is crucial for ensuring the integrity of the financial statements and for providing a clear audit trail. The text also mentions the need for regular reconciliations and the use of appropriate accounting methods.

2. The second part of the document focuses on the internal control system. It describes the various components of internal control, including the segregation of duties, the authorization of transactions, and the physical control of assets. The text stresses that a strong internal control system is essential for preventing and detecting errors and fraud.

3. The third part of the document deals with the external control environment. It discusses the role of the board of directors and the audit committee in overseeing the financial reporting process. It also mentions the importance of the external auditor's role in providing an independent opinion on the financial statements.

4. The fourth part of the document covers the disclosure requirements. It explains the need for transparency in financial reporting and the importance of providing relevant and reliable information to the users of the financial statements. The text also discusses the various types of disclosures that are required, such as the nature and extent of the risks faced by the entity.

5. The fifth part of the document discusses the role of the accounting profession. It highlights the importance of the accounting profession in maintaining the integrity of the financial reporting system and in providing high-quality services to its clients. The text also mentions the need for the accounting profession to adhere to the highest standards of ethics and professional conduct.

6. The sixth part of the document discusses the role of the regulatory bodies. It mentions the various regulatory bodies that oversee the financial reporting process, such as the Securities and Exchange Commission (SEC) and the International Accounting Standards Board (IASB). The text also discusses the importance of these bodies in ensuring the integrity of the financial reporting system.

7. The seventh part of the document discusses the role of the users of the financial statements. It mentions the various users of the financial statements, such as investors, creditors, and management, and the importance of providing them with relevant and reliable information. The text also discusses the various factors that can affect the reliability of the financial statements, such as the quality of the accounting system and the integrity of the accounting profession.



8. The eighth part of the document discusses the role of the external auditor. It mentions the various types of external auditors, such as public accountants and internal auditors, and the importance of their role in providing an independent opinion on the financial statements. The text also discusses the various factors that can affect the reliability of the external auditor's opinion, such as the quality of the audit process and the integrity of the external auditor.

9. The ninth part of the document discusses the role of the internal auditor. It mentions the various types of internal auditors, such as internal audit departments and external audit firms, and the importance of their role in providing an independent opinion on the internal control system. The text also discusses the various factors that can affect the reliability of the internal auditor's opinion, such as the quality of the internal control system and the integrity of the internal auditor.

10. The tenth part of the document discusses the role of the external auditor in providing an independent opinion on the financial statements. It mentions the various types of external auditors, such as public accountants and internal auditors, and the importance of their role in providing an independent opinion on the financial statements. The text also discusses the various factors that can affect the reliability of the external auditor's opinion, such as the quality of the audit process and the integrity of the external auditor.

2022/003015 112

RECEBEMOS DE L.S. SANTOS REV. SER. E COM. DE MAT. PAPELARIA E DE INF. ME OS PRODUTOS CONSTANTES NA NOTA FISCAL INDICADA AO LADO		<b>NF-e</b> Nº:1117 SÉRIE: 001
DATA DE RECEBIMENTO	IDENTIFICAÇÃO E ASSINATURA	

 <b>L.S. SANTOS REV. SER. E COM. DE MAT. PAPELARIA E DE INF. ME</b> R PRIMEIRO DE JANEIRO Nº 68. Bairro: ENGENHO PEQUENO - CEP: 26011-410. NOVA IGUAÇU / RJ - BRASIL. Telefone: (21) 67119970 - Fax:	<b>DANFE</b> DOCUMENTO AUXILIAR DA NOTA FISCAL ELETRÔNICA 0-ENTRADA 1-SAÍDA <input checked="" type="checkbox"/>	 CHAVE DE ACESSO <b>3321 1226 0789 1300 0114 5500 1000 0011 1710 0173 6705</b>
	<b>Nº: 1117</b> <b>SÉRIE: 001</b> <b>FOLHA: 1/1</b>	Consulta de autenticidade no portal nacional da NF-e <a href="http://www.nfe.fazenda.gov.br/portal">www.nfe.fazenda.gov.br/portal</a> ou no site da Sefaz autorizadora

NATUREZA DA OPERAÇÃO 5102 - Venda merc. adq./receb. terc.	PROTOCOLO DE AUTORIZAÇÃO DE USO 333220011969506
INSCRIÇÃO ESTADUAL DO EMITENTE 87246698	INSCRIÇÃO ESTADUAL DE ST DO EMITENTE CNPJ DO EMITENTE 26.078.913/0001-14

<b>DESTINATÁRIO/REMETENTE</b>	
<b>RAZÃO SOCIAL</b> APM EM EDNA UMBELINA DE SANTANNA DA SILVA	<b>CNPJ</b> 07.509.240/0001-65
<b>ENDEREÇO</b> ESTRADA EXISTENTE - SN - 0	<b>DATA DA EMISSÃO</b> 21/12/2021
<b>MUNICÍPIO</b> NOVA IGUAÇU	<b>BAIRRO/DISTRITO</b> PALHADA
<b>FONE/FAX</b> (21) 2666-8637	<b>CEP</b> 26290-306
<b>UF</b> RJ	<b>DATA DA SAÍDA</b> 21/12/2021
<b>INSCRIÇÃO ESTADUAL</b> ISENTO	<b>HORA DA SAÍDA</b> 07:46:00

FATURA/DUPLICATAS																	
ORDEN	VENCIMENTO	VALOR	ORDEN	VENCIMENTO	VALOR	ORDEN	VENCIMENTO	VALOR	ORDEN	VENCIMENTO	VALOR	ORDEN	VENCIMENTO	VALOR	ORDEN	VENCIMENTO	VALOR
	A Vista	1.608,00															

CÁLCULO DO IMPOSTO							
BASE DE CÁLCULO DO ICMS	VALOR DO ICMS	BASE DE CÁLCULO DO ICMS ST	VALOR DO ICMS ST	VALOR APROX DOS TRIBUTOS	TOTAL DOS PRODUTOS		
0,00	0,00	0,00	0,00	0,00 - 0,00%	1.608,00		
VALOR DO FRETE	VALOR DO SEGURO	DESCONTO	OUTRAS DESP. ACESSÓRIAS	VALOR DO IPI	TOTAL DA NOTA		
0,00	0,00	0,00	0,00	0,00	1.608,00		

<b>TRANSPORTADOR/VOLUMES TRANSPORTADOS</b>	
<b>RAZÃO SOCIAL</b>	<b>FRETE POR CONTA</b> 0 - EMITENTE 1 - DESTINATÁRIO <input checked="" type="checkbox"/>
<b>ENDEREÇO</b>	<b>CÓDIGO ANTT</b> 9
<b>QUANTIDADE DE VOLUMES</b> 0	<b>PLACA DO VEÍCULO</b>
<b>ESPÉCIE</b>	<b>UF</b>
<b>MARCA</b>	<b>INSCRIÇÃO ESTADUAL</b>
<b>NUMERAÇÃO</b>	<b>PESO BRUTO</b> 0,000000
<b>PESO LÍQUIDO</b> 0,000000	

DADOS DOS PRODUTOS/SERVIÇOS																
COD	DESCRIÇÃO PRODUTOS/SERVIÇOS	NCM/SH	CST/CSOSN	CFOP	UNID	QTD.	V.UNITÁRIO	DESC	V.TOTAL	BC.ICMS	BC.CST	V.ICMS	V.ICMS ST	V.IPI	Alíquota ICMS IPI	
CP4M	COMPUTADOR CPU INTEL CORE I3, HDMI, 4GB, HD 500GB, WINDOWS 10	84715010	000	5102	UN	1,0000	1.608,0000	0,00	1.608,00	0,00	0,00	0,00	0,00	0,00	0	0

<b>CÁLCULO DO ISSQN</b>
INSCRIÇÃO MUNICIPAL
VALOR TOTAL DOS SERVIÇOS
BASE DE CÁLCULO DO ISSQN
VALOR DO ISSQN

<b>DADOS ADICIONAIS</b>
INFORMAÇÕES COMPLEMENTARES
ESTA NOTA FISCAL SUBSTITUI A NOTA FISCAL 919 DO DIA 28/01/2021 NO VALOR DE 1.608,00 - O MOTIVO SE DÁ AO FATO DE TER HAVIDO UM ERRO NA TRANSMISSÃO DA MESMA.
RESERVADO AO FISCO

**L S SANTOS REVENDA SERVIÇOS E COMÉRCIO**  
CNPJ 26.078.913/0001-14 INSCRIÇÃO ESTADUAL 87246698  
RUA 1º DE JANEIRO, 68 ENGENHO PEQUENO - NOVA IGUAÇU / RJ - CEP 26011-410  
TEL: 96711-9970 - EMAIL: lssrevendarj@yahoo.com

RECEBI DE APM em nome Umbelina de Sant'Anna de Silva  
O VALOR DE 1.608,00 REFERENTE AO PAGAMENTO DOS MATERIAIS RELACIONADOS NA  
NOTA FISCAL 1112 ATRAVÉS DE \_\_\_\_\_

21/12/20 \_\_\_\_\_ Andre de Campos

Recebi da A. P. M. de E. M. Profª Eneia Umbelina  
de Sant'Anna da Silva CNPJ 27.509.240/0001-65  
A importância de R\$ 1.608,00 (Hum mil, seis-  
centos e oito reais) pago através do cheque  
nº 850017 de 28/01/2021

Declaramos que recebemos o material constan-  
te desta Nota Fiscal de acordo com res-  
pectiva especificação no dia 28/01/2021

Renata C. da S. Mascarenhas  
Assinatura - Cargo - Matricula Mat. 111698954-5  
Dir. Adjunta

Briz Slandis Pinto de Lima  
Assinatura - Cargo - Matricula Mat. 10/682202-7

Auxiliar administrativo

ADQUIRIDO POR ESTABELECIMENTO  
SIS/INFORMÁTICA

ADQUIRIDO POR ESTABELECIMENTO  
DO PRECATORIO  
Nova Iguaçu, 20/01/2021

2022/003015

fl. 115



**PALHADA WIFI SERVICOS TELECOMUNICACOES E I LTDA**

CNPJ: 24.352.022/0001-89 - IE:

RUA JOÃO CARDOSO, 51 PALHADA - NOVA IGUAÇU - RJ, 26290-027

TELEFONE: (21) 3512-9422 SITE: palhada-wifi.provmanager.com.br

**NOTA FISCAL DE SERVIÇO DE COMUNICAÇÃO**

Modelo: 21    Série: 001    Número: 000.000.003    Emissão: 21/09/2022    Vencimento: 15/12/2021  
CFOP: 5307    Aliquota: 3.05

Dados do Assinante:

**CLIENTE:** APMEM EDNA UMBELINA DE SANTANA DA SILVA  
**CNPJ:** 07.509.240/0001-65  
**ENDEREÇO:** CAMINHO EXISTENTE, 140 ESCOLA PALHADA - NOVA IGUAÇU - RJ, 26290-306

Itens:

PLANO EMPRESARIAL 100Mbps GPON ASS: 63388 [01/11/2021 00:00:00 à 30/11/2021 23:59:59] - R\$ 100.00

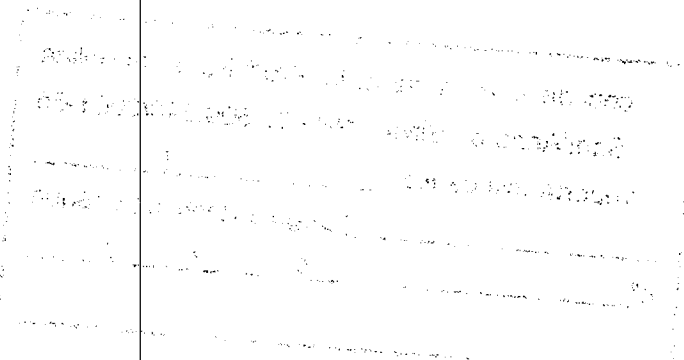

Base de Cálculo do ICMS	ICMS	Iseentas e Não Tributadas	Outros	Valor Total
R\$ 100.00	R\$ 3.05	R\$ 0.00	R\$ 0.00	R\$ 100.00

Chave de Codificação Digital  
**F6BB2D429A845A7CCF46148BB39234D5**

**CONFERE C/ ORIGINAL**

**Janete Lima Cavalcante**  
Diretora Geral  
11/682.580-6 PCNI SEMED



Recebida A. P. M. da E. M. Profª Eneida Urzzelina  
Sant'Anna da Silva CNPJ: 07.509.240/0001-65  
Importância de R\$ 100,00 (cento reais)  
nº \_\_\_\_\_ ) pago através do cheque  
de 15/12/21

Declaramos que recebemos o material cons-  
tante nesta Nota Fiscal de acordo com res-  
pectiva especificação no dia 15/12/21  
Renata C. da S. Mascarenhas  
Dir. Adj. Assinatura - Cargo - Matrícula Mat. 171698.9545  
Ediane Kelly Soares Filócreão  
Assinatura - Cargo - Matrícula SECRETARIA ESCOLAR  
MATRICULA 12/698.687-1-PMNI

SECRETARIA ESCOLAR  
DIRETORIA GERAL  
CAMPUS NOROCCIDENTAL



**PALHADA WIFI SERVICOS TELECOMUNICACOES E I LTDA**

CNPJ: 24.352.022/0001-89 - IE:

RUA JOÃO CARDOSO, 51 PALHADA - NOVA IGUAÇU - RJ, 26290-027

TELEFONE: (21) 3512-9422 SITE: palhada-wifi.provmanager.com.br

**NOTA FISCAL DE SERVIÇO DE COMUNICAÇÃO**

Modelo: 21

Série: 001

Número: 000.000.003

Emissão: 21/09/2022

Vencimento: 15/12/2021

CFOP: 5307

Aliquota: 3.05

Dados do Assinante:

CLIENTE: APMEM EDNA UMBELINA DE SANTANA DA SILVA

CNPJ: 07.509.240/0001-65

ENDEREÇO CAMINHO EXISTENTE, 140 ESCOLA PALHADA - NOVA IGUAÇU - RJ, 26290-306

Itens:

PLANO EMPRESARIAL 100Mbps GPON ASS: 63388 [01/11/2021 00:00:00 à 30/11/2021 23:59:59] - R\$ 100.00

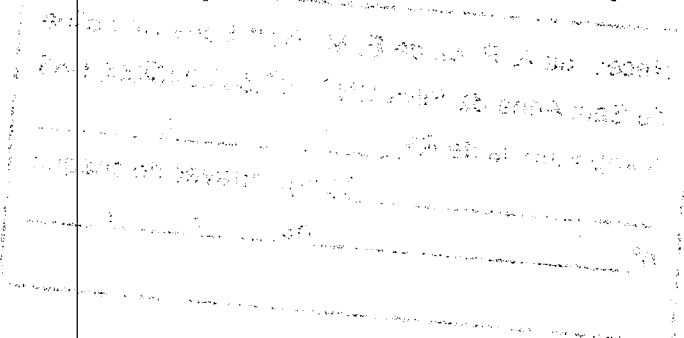

Base de Cálculo do ICMS	ICMS	Isetnas e Não Tributadas	Outros	Valor Total
R\$ 100.00	R\$ 3.05	R\$ 0.00	R\$ 0.00	R\$ 100.00
Chave de Codificação Digital				
F6BB2D429A845A7CCF46148BB39234D5				

**CONFERT ORIGINAL**

*Janete Lima Cavalcante*  
Diretora Geral  
11/682.580-6 PCNI SEMED



Recibo da A. P. M. de E. M. Profª Edna Carmelina  
de Sant'Anna da Silva CNPJ: 07.509.240/0001-65  
A importância de R\$ 100,00 (cem reais)  
\_\_\_\_\_ ) pago através do cheque  
nº \_\_\_\_\_ de 15/12/21

Declaramos que recebemos o material cons-  
tante desta Nota Fiscal de acordo com res-  
pectiva especificação no dia 15/12/21

Renata L. da S. Mascarenhas  
Dir. Adj. Assinatura - Cargo - Matrícula Mat. 111698.954-5

Ediane Kelly Soares L. Barros  
Assinatura - Cargo - Matrícula SECRETARIA ESCOLAR  
MATRÍCULA 12/698.687-1- PMNI

RECEBIMOS  
CINCO DEZEMBRO 2021

2022/003015  fl 117



**PALHADA WIFI SERVICOS TELECOMUNICACOES E I LTDA**

CNPJ: 24.352.022/0001-89 - IE:  
RUA JOÃO CARDOSO, 51 PALHADA - NOVA IGUAÇU - RJ, 26290-027  
TELEFONE: (21) 3512-9422 SITE: palhada-wifi.provmanager.com.br

**NOTA FISCAL DE SERVIÇO DE COMUNICAÇÃO**

Modelo: 21    Série: 001    Número: 000.000.002    Emissão: 21/09/2022    Vencimento: 16/11/2021  
CFOP: 5307    Aliquota: 3.05

Dados do Assinante:  
**CLIENTE: APMEM EDNA UMBELINA DE SANTANA DA SILVA**  
**CNPJ: 07.509.240/0001-65**  
**ENDEREÇO CAMINHO EXISTENTE, 140 ESCOLA PALHADA - NOVA IGUAÇU - RJ, 26290-306**

Itens:

PLANO EMPRESARIAL 100Mbps GPON	ASS: 63388 [01/10/2021 00:00:00 à 20/10/2021 10:11:46] - R\$ 62.67
PLANO EMPRESARIAL 100Mbps GPON	ASS: 63388 [23/10/2021 03:30:24 à 31/10/2021 23:59:59] - R\$ 28.57

Base de Cálculo do ICMS	ICMS	Issretas e Não Tributadas	Outros	Valor Total
R\$ 91.24	R\$ 2.78	R\$ 0.00	R\$ 0.00	R\$ 91.24

Chave de Codificação Digital  
**23DE589156BAF96DE19DF87763AE77EA**

**CONFERE C/ ORIGINAL**

*Janete Lima Cavalcante*  
Diretora Geral  
11/682.580-6 PCNI SEMED

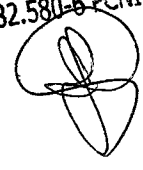

Recebi da P. M. da E. M. Profª Edna Umbelina  
de Sant'Anna da Vila C.P. 07.509.240/0001-85  
A importância de R\$ 91,24 / noventa e um reais e  
dois e quatro centavos pago através do cheque  
nº \_\_\_\_\_ de 16/11/21

Declaramos que recebemos o material cons-  
tante desta Nota Fiscal de acordo com res-  
pectiva especificação no dia 16/11/21  
Renata C. da S. Mascarenhas  
Assinatura - Cargo - Matrícula Mat. 111678.9545  
Ediane Kelly Soares  
EDIANE KELLY SOARES FILOCREIO  
MATRÍCULA 12/698.687-1-PMNI

RECEBIMOS  
16/11/21  
CASA DE EDUCAÇÃO

2022/003015

fl. 118



**PALHADA WIFI SERVICOS TELECOMUNICACOES E I LTDA**

CNPJ: 24.352.022/0001-89 - IE:

RUA JOÃO CARDOSO, 51 PALHADA - NOVA IGUAÇU - RJ, 26290-027

TELEFONE: (21) 3512-9422 SITE: palhada-wifi.provmanager.com.br

**NOTA FISCAL DE SERVIÇO DE COMUNICAÇÃO**

Modelo: 21

Série: 001

Número: 000.000.002

Emissão: 21/09/2022

Vencimento: 16/11/2021

CFOP: 5307

Aliquota: 3.05

Dados do Assinante:

CLIENTE: APMEM EDNA UMBELINA DE SANTANA DA SILVA

CNPJ: 07.509.240/0001-65

ENDEREÇO CAMINHO EXISTENTE, 140 ESCOLA PALHADA - NOVA IGUAÇU - RJ, 26290-306

Itens:

PLANO EMPRESARIAL 100Mbps GPON	ASS: 63388 [01/10/2021 00:00:00 à 20/10/2021 10:11:46] - R\$ 62.67
PLANO EMPRESARIAL 100Mbps GPON	ASS: 63388 [23/10/2021 03:30:24 à 31/10/2021 23:59:59] - R\$ 28.57

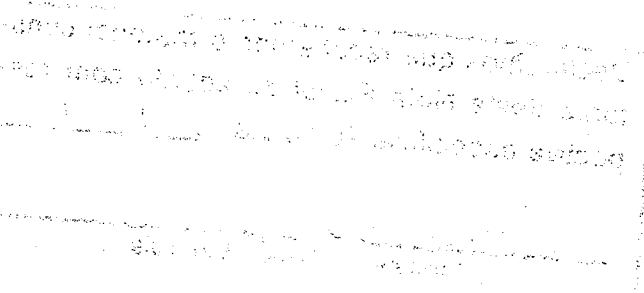

Base de Cálculo do ICMS	ICMS	Iserntas e Não Tributadas	Outros	Valor Total
R\$ 91.24	R\$ 2.78	R\$ 0.00	R\$ 0.00	R\$ 91.24
Chave de Codificação Digital 23DE589156BAF96DE19DF87763AE77EA				

**CONFERE C/ ORIGINAL**

Janete Lima Cavalcante  
Diretora Geral  
11/682.580-6 PCNI SEMED



Recebi da A. P. M. de E. M. Profª Eonia Umbelina  
de Sant'Anna da Silva CNP. 07.509.240/0001-65  
A importância de R\$ 91,24 (noventa e um reais  
e vinte e quatro centavos) pago através do cheque  
de 16 / 11 / 21

Declaramos que recebemos o material cons-  
tante desta Nota Fiscal de acordo com res-  
pectiva especificação no dia 16 / 11 / 21

Renata C. da S. Mascarenhas  
Assinatura - Cargo - Matrícula Mat. 111698.954-5  
Adj.  
Ediane Kelly Soares Alves  
Assinatura - Cargo - Matrícula MATRÍCULA 12/536.67-1-PMNI  
EDIANE KELLY SOARES FILOCREÃO  
SECRETARIA ESCOLAR

SECRETARIA ESCOLAR  
SECRETARIA ESCOLAR  
SECRETARIA ESCOLAR

2022/003015

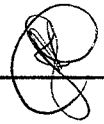

119  
2



**PALHADA WIFI SERVIÇOS TELECOMUNICAÇÕES E LTDA**  
 CNPJ: 24.352.022/0001-89 - IE:  
 RUA JOÃO CARDOSO, 51 PALHADA - NOVA IGUAÇU - RJ, 26290-027  
 TELEFONE: (21) 3512-9422 SITE: palhada-wifi.provmanager.com.br

## NOTA FISCAL DE SERVIÇO DE COMUNICAÇÃO

Modelo: 21    Série: 001    Número: 000.000.001    Emissão: 21/09/2022    Vencimento: 15/10/2021  
 CFOP: 5307    Aliquota: 3.05

Dados do Assinante:  
**CLIENTE: APMEM EDNA UMBELINA DE SANTANA DA SILVA**  
**CNPJ: 07.509.240/0001-65**  
**ENDEREÇO CAMINHO EXISTENTE, 140.ESCOLA PALHADA - NOVA IGUAÇU - RJ, 26290-306**

Itens:  
 PLANO EMPRESARIAL 100Mbps GPON ASS: 63388 [23/09/2021 10:23:30 à 30/09/2021 23:59:59] - R\$ 25.23  
 PLANO EMPRESARIAL 100Mbps GPON ASS: 63388 [01/09/2021 00:00:00 à 22/09/2021 10:10:31] - R\$ 71.42

Base de Cálculo do ICMS	ICMS	Iserntas e Não Tributadas	Outros	Valor Total
R\$ 96.65	R\$ 2.95	R\$ 0.00	R\$ 0.00	R\$ 96.65

Chave de Codificação Digital  
**0D95738EE4D75B9C1E59C3D84D3E1B01**

**CONFERE C/ ORIGINAL**

**Janete Lima Cavalcante**  
 Diretora Geral  
 11/682.580-6 PCNI SEMED



Recibo de A. P. M. da E. M. Profª Ercia Umbelina  
de Sant'Ária da Silva CNPJ 07.509.240/0001-65  
A importância de R\$ 96,65 (noventa e seis reais  
e sessenta e cinco centavos) pago através do cheque  
nº \_\_\_\_\_ de 15/10/21

Declaramos que recebemos o material cons-  
tante desta Nota Fiscal de acordo com res-  
pectiva especificação no dia 15/10/21  
Renata C. da S. Maxarenhas  
Assinatura - Cargo - Matrícula Mat: 11/698.954-5  
Ediane Kelly Soares Filocreato  
Assinatura - Cargo - Matrícula MATRÍCULA 12/98.687-1- PMNI

SECRETARIA ESCOLAR  
SECRETARIA ESCOLAR  
SECRETARIA ESCOLAR

2022/003015

fl. 120  
d.



# PALHADA WIFI SERVICOS TELECOMUNICACOES E I LTDA

CNPJ: 24.352.022/0001-89 - IE:

RUA JOÃO CARDOSO, 51 PALHADA - NOVA IGUAÇU - RJ, 26290-027

TELEFONE: (21) 3512-9422 SITE: palhada-wifi.provmanager.com.br

## NOTA FISCAL DE SERVIÇO DE COMUNICAÇÃO

Modelo: 21

Série: 001

Número: 000.000.001

Emissão: 21/09/2022

Vencimento: 15/10/2021

CFOP: 5307

Alíquota: 3.05

Dados do Assinante:

CLIENTE: APMEM EDNA UMBELINA DE SANTANA DA SILVA

CNPJ: 07.509.240/0001-65

ENDEREÇO CAMINHO EXISTENTE, 140 ESCOLA PALHADA - NOVA IGUAÇU - RJ, 26290-306

Itens:

PLANO EMPRESARIAL 100Mbps GPON ASS: 63388 [23/09/2021 10:23:30 à 30/09/2021 23:59:59] - R\$ 25.23  
PLANO EMPRESARIAL 100Mbps GPON ASS: 63388 [01/09/2021 00:00:00 à 22/09/2021 10:10:31] - R\$ 71.42

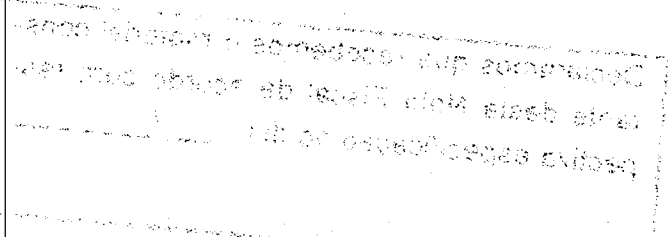

Base de Cálculo do ICMS	ICMS	Iserntas e Não Tributadas	Outros	Valor Total
R\$ 96.65	R\$ 2.95	R\$ 0.00	R\$ 0.00	R\$ 96.65
Chave de Codificação Digital				
0D95738EE4D75B9C1E59C3D84D3E1B01				

**CONFERE C/ ORIGINAL**

Janete Lima Cavalcante  
Diretora Geral  
11/682.580-6 PCNI SEMED

Recebi da A. P. M. da E. M. Profª Eneia Umbelina  
de Sant'Anna da Silva CNPJ 07.509.240/0001-65  
A importância de R\$ 96,65 (noventa e seis reais  
e sessenta e cinco centavos) pago através do cheque  
nº \_\_\_\_\_ de 15/10/2021

Declaramos que recebemos o material cons-  
tante desta Nota Fiscal de acordo com res-  
pectiva especificação no dia 15/10/21  
Renata C. da S. Mascarenhas  
Assinatura - Cargo - Matrícula Mat. 111698.954-5  
Luís Claudio Pinto de Lima  
Assinatura - Cargo - Matrícula Mat. 10/682202-7

SECRETARIA DE EDUCAÇÃO  
SECRETARIA DE EDUCAÇÃO  
SECRETARIA DE EDUCAÇÃO