



RECEBEMOS DE MPSC REVENDA SERVICOS E COMERCIO OS PRODUTOS CONSTANTES NA NOTA FISCAL INDICADA AO LADO		<b>NFe</b> Nº: 59 SÉRIE: 001
DATA DE RECEBIMENTO	IDENTIFICAÇÃO E ASSINATURA	

 <b>MPSC REVENDA SERVICOS E COMERCIO</b> RUA PRIMEIRO DE JANEIRO Nº 68. Bairro: ENGENHO PEQUENO - CEP: 26011-410. NOVA IGUAÇU / RJ - BRASIL. Telefone: (21) 9671-19970 - Fax:	<b>DANFE</b> DOCUMENTO AUXILIAR DA NOTA FISCAL ELETRÔNICA 0-ENTRADA 1-SAÍDA <b>I</b> Nº: 59 SÉRIE: 001 FOLHA: 1/1	 CHAVE DE ACESSO 3323 0237 5795 0200 0129 5500 1000 0000 5910 0191 1986 Consulta de autenticidade no portal nacional da NFe www.nfe.fazenda.gov.br/portal ou no site da Sefaz autorizadora
---	---	---

NATUREZA DA OPERAÇÃO 5102 - Venda merc. adq./receb. terc.	PROTOCOLO DE AUTORIZAÇÃO DE USO 333230023624322
INSCRIÇÃO ESTADUAL DO EMITENTE 12529996	INSCRIÇÃO ESTADUAL DE ST DO EMITENTE CNPJ DO EMITENTE 37.579.502/0001-29

<b>DESTINATÁRIO/REMETENTE</b>		RAZÃO SOCIAL <b>APM E.M. PROFESSORA EDNA UMBELINA DE SANT'ANNA DA</b>		CNPJ <b>07.509.240/0001-65</b>	DATA DA EMISSÃO <b>02/02/2023</b>
ENDEREÇO <b>CAMINHO EXISTENTE - SN - 0</b>		BAIRRO/DISTRITO <b>PALHADA</b>	CEP <b>26041-315</b>	DATA DA SAÍDA <b>02/02/2023</b>	
MUNICÍPIO <b>NOVA IGUAÇU</b>	FONE/FAX <b>(21) 2666-8637</b>	UF <b>RJ</b>	INSCRIÇÃO ESTADUAL <b>ISENTO</b>	HORA DA SAÍDA <b>09:03:00</b>	

ORDEN	VENCIMENTO	VALOR	ORDEN	VENCIMENTO	VALOR	ORDEN	VENCIMENTO	VALOR	ORDEN	VENCIMENTO	VALOR	ORDEN	VENCIMENTO	VALOR	ORDEN	VENCIMENTO	VALOR
1	A Vista	552,50															

<b>CÁLCULO DO IMPOSTO</b>						
BASE DE CÁLCULO DO ICMS	VALOR DO ICMS	BASE DE CÁLCULO DO ICMS ST	VALOR DO ICMS ST	VALOR APROX DOS TRIBUTOS	TOTAL DOS PRODUTOS	
	0,00	0,00	0,00	0,00 - 0,00%	552,50	
VALOR DO FRETE	VALOR DO SEGURO	DESCONTO	OUTRAS DESP. ACESSÓRIAS	VALOR DO IPI	TOTAL DA NOTA	
0,00	0,00	0,00	0,00	0,00	552,50	

<b>TRANSPORTADOR/VOLUMES TRANSPORTADOS</b>		RAZÃO SOCIAL		FRETE POR CONTA 0 - EMITENTE 1 - DESTINATÁRIO	CÓDIGO ANTI	PLACA DO VEICULO	UF	CNPJ/CPF
ENDEREÇO		MUNICÍPIO		9				
QUANTIDADE DE VOLUMES	ESPÉCIE	MARCA	NUMERAÇÃO	PESO BRUTO	PESO LÍQUIDO			
0				0,000000	0,000000			

<b>DADOS DOS PRODUTOS/SERVIÇOS</b>																
COD	DESCRIÇÃO PRODUTOS/SERVIÇOS	NCM/SH	CST/CSOSM	CFOP	UNID	QTD.	V.UNITÁRIO	DESC	V.TOTAL	ICMS	ICMS ST	ICMS	ICMS ST	ICMS	ICMS ST	ICMS
PP40	PAPEL 40KG PCT 120 FLS	48021000	0102	5102	PCT	1,8000	188,5000	0,00	188,50	0,00	0,00	0,00	0,00	0,00	0,00	0,00
PPK100	PAPEL PARD0 KRAFT PCT 100	48025793	0102	5102	PCT	1,0000	91,0000	0,00	91,00	0,00	0,00	0,00	0,00	0,00	0,00	0,00
BCQG	BASTÃO DE COLA QUENTE GRANDE	35052000	0102	5102	KG	1,0000	69,0000	0,00	69,00	0,00	0,00	0,00	0,00	0,00	0,00	0,00
CDPA	CADERNO BROCHURA CAPA DURA PEQUENO 48 FLS PCT 10	95049090	0102	5102	UN	2,0000	52,0000	0,00	104,00	0,00	0,00	0,00	0,00	0,00	0,00	0,00
PPB	PAPEL BRILHO PCT	48053000	0102	5102	PCT	5,0000	20,0000	0,00	100,00	0,00	0,00	0,00	0,00	0,00	0,00	0,00

<b>CÁLCULO DO ISSQN</b>	
INSCRIÇÃO MUNICIPAL	VALOR TOTAL DOS SERVIÇOS
	BASE DE CÁLCULO DO ISSQN
	VALOR DO ISSQN

<b>DADOS ADICIONAIS</b>	RESERVADO AO FISCO
INFORMAÇÕES COMPLEMENTARES	

MPSC REVENDA SERVICOS E COMERCIO  
CNPJ 37.579.502/0001-29 - NIRE 33.8.1942329-4  
Rua 1º de Janeiro, 68 - Engenho Pequeno - Nova Iguaçu - RJ CEP 26011-410  
E-mail mpscrevenda@gmail.com - Telefone: (21) 96711-9970

Recebi de APM Em Edna Umbelina o valor de 552,50 referente ao pagamento dos materiais descritos na nota fiscal nº 59 através de 02/02/23 José dos Anjos

Declaramos que recebemos o material constante desta Nota Fiscal de acordo com respectiva especificação no dia   /  /  

Mat. 10/698.954.5 Assinatura - Cargo - Matrícula Renata C. da S. Macarenbas Coord. Educacional  
Mat 10/682.202.7 Assinatura - Cargo - Matrícula Luiz Claudio Pinto de Lima Aux. de Secretaria

ADQUIRIDO COM RECURSOS DO FNDE/PDDE  
Nova Iguaçu,   /  /  

CONFERE COM ORIGINAL

Renata C. da S. Macarenbas  
Diretora Adjunta  
11/698.954-5 PCN 5.1.1.10

RECEBEMOS DE 38.414.320 SANDRO LUIZ SIQUEIRA CAMPOS OS PRODUTOS CONSTANTES NA NOTA FISCAL INDICADA AO LADO.  
DATA DE RECEBIMENTO IDENTIFICAÇÃO E ASSINATURA DO RECEBEDOR

**38.414.320 SANDRO LUIZ SIQUEIRA CAMPOS**  
**EMITENTE DECLARA-SE MEI**  
 Rua Primeiro de Maio, 330 - Engenho Pequeno  
 Nova Iguaçu - RJ  
 CEP: 26011-355 FONE: 21967119970

**DANFAE**  
 DOCUMENTO AUXILIAR DE NOTA FISCAL AVULSA ELETRÔNICA

0 - ENTRADA 1 - SAÍDA  
 Nº 000007650326  
 SÉRIE: 890 FOLHA 1 / 2

CHAVE DE ACESSO  
 3323 0842 4986 7560 0152 5589 9007 6583 2515 3346 6674

Consulta de autenticidade no portal nacional de NF-e [www.nfe.fazenda.gov.br/portal](http://www.nfe.fazenda.gov.br/portal) ou no site da Sefaz Autorizadora.

NATUREZA DA OPERAÇÃO: Venda de mercadoria adquirida ou recebida de terceiros  
 INSCRIÇÃO ESTADUAL: \_\_\_\_\_ INSCRIÇÃO ESTADUAL DE SUBST.: \_\_\_\_\_ CPF: 000000000000000000  
 38.414.320/0001-60

PROTÓCOLO DE AUTORIZAÇÃO DE USO: 333230177107069

**DESTINATÁRIO / REMETENTE**

NOME / RAZÃO SOCIAL: APM E.M. PROF. EDNA UMBELINA DE SANT'ANNA DA SILVA CNPJ / CPF: 07.509.240/0001-65 DATA EMISSÃO: 18-08-2023

ENDEREÇO: Caminho Existente, SN BARRIO / DISTRITO: Jardim Palmares CEP: 26277-455 DATA ENTRADA SAÍDA: 18-08-2023

MUNICÍPIO: Nova Iguaçu FONE / FAX: (21) 2666-8637 UF: RJ INSCRIÇÃO ESTADUAL: \_\_\_\_\_ DATA ENTRADA SAÍDA: 18-08-2023

**CALCULO DO IMPOSTO**

BASE DE CALCULO DO ICMS	VALOR DO ICMS	BASE DE CALCULO DO ICMS SUBST.	VALOR DO ICMS SUBST.	VALOR TOTAL DOS PRODUTOS
R\$ 0,00	R\$ 0,00	R\$ 0,00	R\$ 0,00	R\$ 1.892,00
VALOR DO FRETE	VALOR DO SEGURO	DESCONTO	OUTRAS DESPESAS	VALOR TOTAL DO IP
R\$ 0,00	R\$ 0,00	R\$ 0,00	R\$ 0,00	R\$ 0,00
				VALOR TOTAL DA NOTA
				R\$ 1.892,00

**TRANSPORTADOR / VOLUMES TRANSPORTADOS**

NOME / RAZÃO SOCIAL: \_\_\_\_\_ FRETE POR CONTA: 9-SEM FRETE CÓDIGO ANTT: \_\_\_\_\_ PLACA DO VEICULO: \_\_\_\_\_ UF: \_\_\_\_\_ CNPJ / CPF: \_\_\_\_\_

ENDEREÇO: \_\_\_\_\_ MUNICÍPIO: \_\_\_\_\_ UF: \_\_\_\_\_ INSCRIÇÃO ESTADUAL: \_\_\_\_\_

QUANTIDADE	ESPÉCIE	MARCA	NUMERAÇÃO	PESO BRUTO	PESO LÍQUIDO
------------	---------	-------	-----------	------------	--------------

**DADOS DOS PRODUTOS / SERVIÇOS**

COD. PROD.	DESCRIÇÃO DOS PRODUTOS / SERVIÇOS	NCM/SH	CST	CFOP	UNID	QUANT.	VALOR UNITÁRIO	VALOR TOTAL	BASE	VALOR	ALÍQUOTA
									ICMS	ICMS	ICMS %
ALF25	ALFINETE COLORIDO PARA MAPA PCT 25	48053000	102	5102	UN	2	5,0000	10,00	0,00	0,00	
BLL	BLOCO DE LEMBRETE GOMUM	48053000	102	5102	UN	2	17,0000	34,00	0,00	0,00	
CL1000	COLA BRANCA KIT 1000ML	48051900	102	5102	UN	3	21,0000	63,00	0,00	0,00	
CLB	CALCULADORA DE BOLSO	48053000	102	5102	UN	1	15,5000	15,50	0,00	0,00	
CNB50	CANETA ESFEROGRÁFICA BIC CRISTAL CX 50	48053000	102	5102	UN	1	57,5000	57,50	0,00	0,00	
CP200	COPO DESCARTÁVEL 200ML PCT 2500 COPOS	48051900	102	5102	UN	1	140,0000	140,00	0,00	0,00	
CT100	CARTOLINA COMUL PCT 100	48053000	102	5102	UN	1	113,0000	113,00	0,00	0,00	
CTDF	CARTOLINA DUPLA FACE PCT 20	48053000	102	5102	UN	2	31,0000	62,00	0,00	0,00	
EMB10	EMBORRACHADO EVA PCT 10	48051900	102	5102	UN	10	27,0000	270,00	0,00	0,00	
EMBG	EMBORRACHADO EVA COM GLITTER PCT 5	48051900	102	5102	UN	3	33,5000	100,50	0,00	0,00	
EST12	ESTILETE LAMINA ESTREITA CX 12	48051900	102	5102	UN	1	22,5000	22,50	0,00	0,00	
EXT3	EXTENSÃO 3 FURQS DE 3 METROS	48051900	102	5102	UN	2	28,0000	56,00	0,00	0,00	
EXT5	EXTENSÃO 3 FURQS DE 5 METROS	48051900	102	5102	UN	1	39,0000	39,00	0,00	0,00	
FAC6	FITA ADESIVA CREPE PCT 6	48051900	102	5102	UN	1	35,0000	35,00	0,00	0,00	
FADF	FITA ADESIVA DUPLA FACE PCT 4	48051900	102	5102	UN	1	50,5000	50,50	0,00	0,00	
FLN	FILTRO DE LINHA COM 4 TOMADAS	48051900	102	5102	UN	1	30,0000	30,00	0,00	0,00	
FTC	FITILHO COLORIDO	48051900	102	5102	UN	10	3,5000	35,00	0,00	0,00	

**DADOS ADICIONAIS**

INFORMAÇÕES COMPLEMENTARES

RESERVAÇÃO AO FISCAL  
 NF-e emitida por MEI. Caso o destinatário seja contribuinte do ICMS, é obrigatória a emissão de NF-e de entrada (art. 35, § 5º, do Anexo I do Livro nº do RICMS).

*[Handwritten signature]*

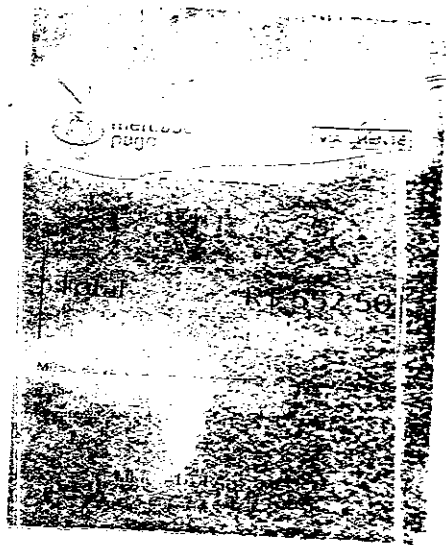

VIA ESTABELECIMENTO

02/03/2024 11:22:36

Operação #54260773715

Visa débito 4182 (chip)

Autorização: 284413

AID: A0000000042010

<b>Total</b>	<b>R\$ 552,50</b>
<b>APROVADO</b>	

MPSC REVENDA SERVIÇO CNPJ 37579502000129  
 R. Primeiro de Janeiro 55, Nova Iguaçu, Rio de Janeiro  
 Maquininha: 870133152021458

IANITEL CAVALCANTE

Pagamento autorizado pelo sistema



SLSC SERVICOS REVENDA E COMERCIO

CNPJ 38.414.320/0001-60

Rua 1º de Maio, 330 - Engenho Pequeno - Nova Iguaçu - RJ

e-mail: slscrevenda@gmail.com / (21) 2658-8366

Recebi de APM em nome da Sra. Umbeline de Sant'Anna de Sá  
o valor de 1.892,00 referente ao pagamento dos materiais descritos na  
nota fiscal nº 7650326, através de \_\_\_\_\_  
18/08/23 Andre da Camp

Declaramos que recebemos o valor constante desta Nota Fiscal de \_\_\_\_\_ referente a respectiva especificação no dia 18 de 08 de 23

Mat. 101698.954 Renata C. da S. Maxxarenhas Assinatura - Cargo - Matrícula Orient. Educacional  
Mat. 101682202 Leirio Claudio Pinto de Lima Assinatura - Cargo - Matrícula Aux. de Secretária

ADQUIRIDO COM RECURSOS DO FNDE/PDDE  
Nova Iguaçu, \_\_\_\_\_  
[Assinatura]

CONFERE COM ORIGINAL

Renata C. da S. Maxxarenhas  
Diretora Adjunta  
11/698.954-5 PCNII SE-MED

RECEBEMOS DE 38.414.320 SANDRO LUIZ SIQUEIRA CAMPOS OS PRODUTOS CONSTANTES NA NOTA FISCAL INDICADA AO LADO.

DATA DE RECEBIMENTO		IDENTIFICAÇÃO E ASSINATURA DO RECEBEDOR		SÉRIE: 890	
<b>38.414.320 SANDRO LUIZ SIQUEIRA CAMPOS</b>  EMITENTE DECLARA-SE MEI  Rua Primeiro de Maio, 330 - Engenho Pequeno  Nova Iguaçu - RJ  CEP: 26011-355 FONE: 21967119970			DANF/AE DOCUMENTO AUXILIAR DE NOTA FISCAL AVULSA ELETRÔNICA  0 - ENTRADA 1 - SAÍDA Nº 000007650326 SÉRIE: 890 FOLHA 2 / 2		CHAVE DE ACESSO  3323 0842 4986 7580 0152 5589 9907 6533 2518 3348 6674  Consulta de autenticidade no portal nacional da NF-e <a href="http://www.nfe.fazenda.gov.br">www.nfe.fazenda.gov.br</a> portal ou no site da Sefaz Autorizadora.
NATUREZA DA OPERAÇÃO				PROTOCOLO DE AUTORIZAÇÃO DE USO	
Venda de mercadoria adquirida ou recebida de terceiros				333230177107069	
INSCRIÇÃO ESTADUAL		INSCRIÇÃO ESTADUAL DE SUBST.		CNPJ / CPF	
				38.414.320/0001-60	

DADOS DOS PRODUTOS / SERVIÇOS

CÓD. PROD.	DESCRIÇÃO DOS PRODUTOS / SERVIÇOS	NCM/SH	CST	CFOP	UNID.	QUANT.	VALOR UNITÁRIO	VALOR TOTAL	BASE		VALOR		ALÍQUOTA	
									Calculo	ICMS	PI	ICMS %	PI %	
LX14	LIXEIRA COM PEDAL 14 LITROS	48051900	102	5102	UN	1	45,0000	45,00	0,00	0,00				
PFS0	PAPEL FOTOGRÁFICO A4 PCT 50	48051900	102	5102	UN	2	42,0000	84,00	0,00	0,00				
PL4F	PLASTICO 4 FUROS A4 PCT 20	48051900	102	5102	UN	1	21,0000	21,00	0,00	0,00				
PLCV	PLAQUETA ORGANIZADORA DE CHAVES PCT 10	48051900	102	5102	UN	1	12,5000	12,50	0,00	0,00				
PNC	PENA COLORIDA PCT 20	48051900	102	5102	UN	1	17,0000	17,00	0,00	0,00				
PNM600	PANO MULTIUSO ROLO COM 600 PANOS	48051900	102	5102	UN	1	90,0000	90,00	0,00	0,00				
PPP	PRENDEDOR DE PAPEL BORBOLETA CX 12	48051900	102	5102	UN	2	27,0000	54,00	0,00	0,00				
PTIT	POST IT ADESIVO 200 FLS PEQUENAS	48051900	102	5102	UN	5	13,5000	67,50	0,00	0,00				
SL1250	COLA PARA ISOPOR 250ML	48051900	102	5102	UN	2	15,5000	31,00	0,00	0,00				
TNC	TINTA PARA CARIMBO 40ML	48051900	102	5102	UN	1	6,5000	6,50	0,00	0,00				
TNT50	TNT ROLO 50 METROS	48051900	102	5102	UN	3	110,0000	330,00	0,00	0,00				

**SLSC SERVICOS REVENDA E COMERCIO**

CNPJ 38.474.320/0001-60

Rua Tº de Maio, 330 - Engenho Pequeno - Nova Iguaçu - RJ

e-mail: slscrevenda@gmail.com / (21) 2658-8366

Recibi de BRM em Prof. Eng. Umberto de S. Silva  
o valor de 7.892,00  
nota fiscal nº 7650326, através de Grupo de Compra  
17/05/13

Declaramos que recebemos o material cons-  
tante desta Nota Fiscal de acordo com res-  
pectiva especificação no dia 18/08/13

Renata E. de S. Macarenha  
Assinatura - Cargo - Matrícula - Ident. Profissional

Grupo de Compra  
Assinatura - Cargo - Matrícula - Ident. Profissional

ADQUIRIDO COM RECURSOS  
DO FUND/PODE  
CONFERE  
COM ORIGINAL

54

Handwritten signature or initials

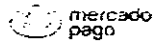

VIA ESTABELECIMENTO

15-03-2024 14:21:20

Operação #62270314451

Visa débito 4162 (chip)

Automação 727455 ABX 11 1000037010

Total R\$ 1.892,00  
APROVADO

38.414.320 SANDRO LUIZ CNPJ 38.414.320/000160  
R. Palmira S. Mano 330, N. 11, Iguape, R. de  
Maquinaria 570442251292974

JENIFFER CAVALCANTE  
Pagamento autorizado com sucesso

Handwritten receipt or document with similar text to the main receipt, including the total amount of R\$ 1.892,00 and the name SANDRO LUIZ.

55

RECEBEMOS DE 38.414.320 SANDRO LUIZ SIQUEIRA CAMPOS OS PRODUTOS CONSTANTES NA NOTA FISCAL INDICADA AO LADO.

DATA DE RECEBIMENTO: \_\_\_\_\_ IDENTIFICAÇÃO E ASSINATURA DO RECEBEDOR: \_\_\_\_\_

**38.414.320 SANDRO LUIZ SIQUEIRA CAMPOS**  
**EMITENTE DECLARA-SE MEI**  
 Rua Primeiro de Maio, 330 - Engenho Pequeno  
 Nova Iguaçu - RJ  
 CEP: 26011-355 FONE: 21967119970

**DANFAE**  
 DOCUMENTO AUXILIAR DE NOTA FISCAL AVULSA ELETRÔNICA

0 - ENTRADA 1 - SAÍDA **1**  
 Nº 000007664922  
 SÉRIE: 890 FOLHA 1/1

CHAVE DE ACESSO: 3323 0842 4986 7506 0152 5529 9007 6649 2214 2562 7225

Consulta de autenticidade no portal nacional de NF-e [www.nfe.fazenda.gov.br/portal](http://www.nfe.fazenda.gov.br/portal) ou no site da Sefaz Autorizadora.

NATUREZA DA OPERAÇÃO: Venda de mercadoria adquirida ou recebida de terceiros PROTOCOLO DE AUTORIZAÇÃO DE USO: 333230178784971

INSCRIÇÃO ESTADUAL: \_\_\_\_\_ INSCRIÇÃO ESTADUAL DE SUBST.: \_\_\_\_\_ CNPJ / CPF: 38.414.320/0001-60

**DESTINATÁRIO / REMETENTE**

NOME / RAZÃO SOCIAL: APM E.M. EDNA UMBELINA DE SANT'ANNA DA SILVA CNPJ / CPF: 07.509.240/0001-65 DATA EMISSÃO: 21-06-2023

ENDEREÇO: Caminho Existente, SN BAIRRO / DISTRITO: Jardim Palmares CEP: 25277-455 DATA ENTRADA / SAÍDA: 21-06-2023

MUNICÍPIO: Nova Iguaçu FONE / FAX: (21) 2666-8637 UF: RJ INSCRIÇÃO ESTADUAL: \_\_\_\_\_ HORA ENTRADA / SAÍDA: 15:43

**CALCULO DO IMPOSTO**

BASE DE CALCULO DO ICMS	VALOR DO ICMS	BASE DE CALCULO DO ICMS SUBST.	VALOR DO ICMS SUBST.	VALOR TOTAL DOS PRODUTOS
R\$ 0,00	R\$ 0,00	R\$ 0,00	R\$ 0,00	R\$ 295,00
VALOR DO FRETE	VALOR DO SEGURO	DESCONTO	OUTRAS DESPESAS	VALOR TOTAL DO IPI
R\$ 0,00	R\$ 0,00	R\$ 0,00	R\$ 0,00	R\$ 0,00
				VALOR TOTAL DA NOTA: R\$ 295,00

**TRANSPORTADOR / VOLUMES TRANSPORTADOS**

NOME / RAZÃO SOCIAL: \_\_\_\_\_ FRETE POR CONTA: 9-SEM FRETE CÓDIGO ANTT: \_\_\_\_\_ PLACA DO VEICULO: \_\_\_\_\_ UF: \_\_\_\_\_ CNPJ / CPF: \_\_\_\_\_

ENDEREÇO: \_\_\_\_\_ MUNICÍPIO: \_\_\_\_\_ UF: \_\_\_\_\_ INSCRIÇÃO ESTADUAL: \_\_\_\_\_

QUANTIDADE: \_\_\_\_\_ ESPÉCIE: \_\_\_\_\_ MARCA: \_\_\_\_\_ NUMERAÇÃO: \_\_\_\_\_ PESO BRUTO: \_\_\_\_\_ PESO LÍQUIDO: \_\_\_\_\_

**DADOS DOS PRODUTOS / SERVIÇOS**

CÓD. PROD.	DESCRIÇÃO DOS PRODUTOS / SERVIÇOS	NCM/SH	CST	CFOP	UNID	QUANT.	VALOR UNITÁRIO	VALOR TOTAL	BASE		VALOR		LÍQUIDA	
									Cálculo	ICMS	IPI	ICMS %	IPI %	
MCDP	MARCADOR PERMANENTE CX 12	48041900	102	5102	UN	1	48,0000	48,00	0,00	0,00				
MTX	MARCA TEXTO AMARELO CX 12	48041900	102	5102	UN	1	31,0000	31,00	0,00	0,00				
PALP	PALITO DE PICOLÉ PCT	48041900	102	5102	UN	1	5,5000	5,50	0,00	0,00				
PFP	PAPEL FILIPINHO PCT 24	48041900	102	5102	UN	3	19,5000	58,50	0,00	0,00				
PLC	PALITO PARA CHURRASCO	48041900	102	5102	UN	1	7,0000	7,00	0,00	0,00				
PP40	PAPEL 40KG PCT 120 FLS	48041900	102	5102	UN	1	189,0000	189,00	0,00	0,00				
PPB40	PAPEL BRILHO PCT 40	48041900	102	5102	UN	10	17,0000	170,00	0,00	0,00				
PPC10	PAPEL CREPOM PCT 10	48041900	102	5102	UN	3	25,0000	75,00	0,00	0,00				
PPD100	PAPAL PARDO PCT 100	48041900	102	5102	UN	1	91,0000	91,00	0,00	0,00				
TNT50	TNT ROLO COM 50M	48041900	102	5102	UN	2	110,0000	220,00	0,00	0,00				

**DADOS ADICIONAIS**

INFORMAÇÕES COMPLEMENTARES

RESERVADO AO FISCO  
 NFA-e emitida por MEI. Caso o destinatário seja contribuinte do ICMS, é obrigatória a emissão de NF-e de entrada (art. 35, § 5º, do Anexo I do Livro 11 de RICMS).

SLSC SERVICOS REVENDA E COMERCIO

CNPJ 38.414.320/0001-60

Rua 1º de Maio, 330 - Engenho Pequeno - Nova Iguaçu - RJ

e-mail: slscrevenda@gmail.com / (21) 2658-8366

Recebi de APM EM Edm Umbelino de Sant'anna de Gl'ia  
o valor de 895,00 referente ao pagamento dos materiais descritos na  
nota fiscal nº 7664922, através de \_\_\_\_\_  
21/08/23 André dos Campos

Declaramos que recebemos o material constan-  
te desta Nota Fiscal de acordo com res-  
pectiva especificação no dia 21 . 08 / 23

Mat. Renata C. da S. Mascarenhas  
101698.954-5 Assinatura - Cargo - Matrícula Orient. Educacional

Mat 10/682202-7 Assinatura - Cargo - Matrícula Ass. de Secretaria

ADQUIRIDO COM RECURSOS  
DO FNDE/PDDE

Nova Iguaçu,     /     /    

CONFERE  
COM ORIGINAL

Renata C. S. Mascarenhas  
Diretora Adjunta  
11/698.954-5 PCMI SEMED

36-  
C



VIA CLIENTE

00000000000000000000

Operação #62400157153

Visa débito 4182 (imp)

Automa,ão 27/6/25

ARF A000000000000000

Total	R\$ 895,00
APROVADO	

38 414 320 SANDRO LUIZ CNPJ 38454320000160

R. Pádua, nº 230, Nova Iguaçu, Rio de

Maquémia 8701442251792974

Você verá esse pagamento como  
MERCADOPAGO\*SLSCSERVICOS  
em seu extrato.

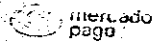

VIA CLIENTE

00000000000000000000

Operação #62400157153

Visa débito 4182 (imp)

Automa,ão 27/6/25

ARF A000000000000000

Total	R\$ 895,00
APROVADO	

38 414 320 SANDRO LUIZ CNPJ 38454320000160

R. Pádua, nº 230, Nova Iguaçu, Rio de

Maquémia 8701442251792974

Você verá esse pagamento como  
MERCADOPAGO\*SLSCSERVICOS  
em seu extrato.

4.60  
SERIE: 890

RECEBEMOS DE 38.414.320 SANDRO LUIZ SIQUEIRA CAMPOS OS PRODUTOS CONSTANTES NA NOTA FISCAL INDICADA AO LADO.

DATA DE RECEBIMENTO: IDENTIFICAÇÃO E ASSINATURA DO RECEBEDOR

**38.414.320 SANDRO LUIZ SIQUEIRA CAMPOS**  
**EMITENTE DECLARA-SE MEI**  
Rua Primeiro de Maio, 330 - Engenho Pequeno  
Nova Iguaçu - RJ  
CEP: 26011-355 FONE: 21967119970

**DANFAE**  
DOCUMENTO AUXILIAR DE NOTA FISCAL AVULSA ELETRÔNICA  
0 - ENTRADA 1 - SAÍDA  
Nº 000007697815  
SÉRIE: 890 FOLHA 1 / 1



CHAVE DE ACESSO  
3323 0842 4986 7560 0152 5589 0007 6978 1515 5553 3754

Consulta de autenticidade no portal nacional de NF-e  
[www.nfe.fazenda.gov.br/portal](http://www.nfe.fazenda.gov.br/portal) ou no site da Sefaz Autorizadora.

NATUREZA DA OPERAÇÃO: Venda de mercadoria adquirida ou recebida de terceiros

PROTÓCOLO DE AUTORIZAÇÃO DE USO: 333230182682152

INSCRIÇÃO ESTADUAL: INSCRIÇÃO ESTADUAL DE SUBST.: CNPJ / CPF: 38.414.320/0001-60

**DESTINATÁRIO / REMETENTE**

NOME / RAZÃO SOCIAL: AMP E.M. PROF EDNA UMBELINA DE SANT'ANNA DA SILVA  
CNPJ / CPF: 07.509.240/0001-65 DATA EMISSÃO: 25-08-2023

ENDEREÇO: Caminho Existente, SN  
BAIRRO / DISTRITO: Jardim Palmares  
CEP: 26277-455 DATA ENTRADA SAÍDA: 25-08-2023

MUNICÍPIO: Nova Iguaçu FONE / FAX: (55) 21266-6863 UF: RJ INSCRIÇÃO ESTADUAL: 15 27 HORA ENTRADA SAÍDA: 13 27

**CALCULO DO IMPOSTO**

BASE DE CALCULO DO ICMS	VALOR DO ICMS	BASE DE CALCULO DO ICMS SUBST.	VALOR DO ICMS SUBST.	VALOR TOTAL DOS PRODUTOS
R\$ 0,00	R\$ 0,00	R\$ 0,00	R\$ 0,00	R\$ 3.200,00
VALOR DO FRETE	VALOR DO SEGURO	DESCONTO	OUTRAS DESPESAS	VALOR TOTAL DO IPI
R\$ 0,00	R\$ 0,00	R\$ 0,00	R\$ 0,00	R\$ 0,00
				VALOR TOTAL DA NOTA
				R\$ 3.200,00

**TRANSPORTADOR / VOLUMES TRANSPORTADOS**

NOME / RAZÃO SOCIAL: FRETE POR CONTA: 9-SEM FRETE  
CÓDIGO ANTI: PLACA DO VEICULO: UF: CNPJ / CPF:

ENDEREÇO: MUNICÍPIO: UF: INSCRIÇÃO ESTADUAL:

QUANTIDADE: ESPÉCIE: MARCA: NUMERAÇÃO: PESO BRUTO: PESO LÍQUIDO:

**DADOS DOS PRODUTOS / SERVIÇOS**

CÓD. PROD.	DESCRIÇÃO DOS PRODUTOS / SERVIÇOS	NCM/SH	CST	CFOP	UNID.	QUANT.	VALOR UNITÁRIO	VALOR TOTAL	BASE			VALOR		ALÍQUOTA	
									Calculo	ICMS	PI	ICMS %	PI %		
VI60	VENTILADOR DE PAREDE 60CM	48051900	102	5102	UN	10	320,000	3.200,00	0,00	0,00					

**DADOS ADICIONAIS**

INFORMAÇÕES COMPLEMENTARES

RESERVADO AO FISCO  
NFA-e emitida por MEI. Caso o destinatário seja contribuinte do ICMS, é obrigatória a emissão de NF-e de entrada (art. 35, § 5º, do Anexo I do Livro VI do RICMS).

SLSC SERVICOS REVENDA E COMERCIO

CNPJ 38.414.320/0001-60

Rua 1º de Maio, 330 - Engenho Pequeno - Nova Iguaçu - RJ

e-mail: slscrevenda@gmail.com / (21) 2658-8366

Recebi de APM EM PROJ. EDNA UMBELINE DE SANTANA DE OLIVEIRA  
o valor de 3.200,00 referente ao pagamento dos materiais descritos na  
nota fiscal nº 7697815, através de \_\_\_\_\_  
25/08/23 Arche - do Camp

Declaramos que recebemos o material constante desta Nota Fiscal de acordo com respectiva especificação no dia 25 108 23

Mat. Renata C. da S. Mascarenhas  
101698.954.5 Assinatura - Cargo - Matrícula Orient. Educacional.

Mat. Luís Heládio Pinto de Lima  
202-7 Assinatura - Cargo - Matrícula Prov. de Secretária

ADQUIRIDO COM RECURSOS DO FNDE/PDDE

Nova Iguaçu, \_\_\_\_/\_\_\_\_/\_\_\_\_

CONFERE

COM ORIGINAL

Renata C. da S. Mascarenhas  
Diretora Adjunta  
11/698.954-5 PCMI SENEZ

Handwritten signature and scribbles in the top right corner.



VIA ESTABELECIMENTO  
25/08/2023 13:36:29

Operação #62710341110

Visa débito #182 (chip)

Autorização: 218346

AID: A0000000032090

**Total R\$ 3.200,00**  
**APROVADO**

38.414.320 SANDRO LUIZ CNPJ: 38.414.320/000160  
R. Primeiro de Maio 330, Nova Iguaçu, Rio de ...  
Maquininha: 8701442251292974

JANETE L CAVALCANTE

Pagamento autorizado com senha



VIA CLIENTE  
25/08/2023 13:36:39

Operação #62710341110

Visa débito #182 (chip)

Autorização: 218346

AID: A0000000032090

**Total R\$ 3.200,00**  
**APROVADO**

38.414.320 SANDRO LUIZ CNPJ: 38.414.320/000160  
R. Primeiro de Maio 330, Nova Iguaçu, Rio de ...  
Maquininha: 8701442251292974

Você verá esse pagamento como  
**MERCADOPAGO\*SLSCSERVICOS**  
em seu extrato.

# 65

RECEBEMOS DE 45.415.001 GUILHERME TORRES SIQUEIRA CAMPOS OS PRODUTOS CONSTANTES NA NOTA FISCAL INDICADA AO LADO.

DATA DE RECEBIMENTO: IDENTIFICAÇÃO E ASSINATURA DO RECEBEDOR

SÉRIE: 890

**45.415.001 GUILHERME TORRES SIQUEIRA CAMPOS**  
 ENTENTE DECLARADA DE MEI  
 RUA PRIMEIRO DE JANEIRO, 68 - ENGENHO PEQUENO  
 Nova Iguaçu - RJ  
 CEP: 26011-410 FONE: 21967119970

**DANFAE**  
 DOCUMENTO AUXILIAR DE NOTA FISCAL AVULSA ELETRÔNICA

0 - ENTRADA  
 1 - SAÍDA

Nº 000007942371  
 SÉRIE: 890  
 FOLHA 1 / 2

OPÇÃO DE ACESSO  
 3323 1042 4986 7500 0152 5589 0007 9423 7119 5825 4869

Consulta de autenticidade no portal nacional de NF-e  
 www.nfe.fazenda.gov.br portal ou no site da Sefaz Autorizadora

NATUREZA DA OPERAÇÃO: Venda de mercadoria adquirida ou recebida de terceiros  
 PROTOCOLO DE AUTORIZAÇÃO DE USO: 333230215343461

INSCRIÇÃO ESTADUAL: 13.884.01-3  
 INSCRIÇÃO ESTADUAL DE SUBST.:  
 CNPJ / CPF: 45.415.001/0001-35

**DESTINATÁRIO / REMETENTE**

NOME / RAZÃO SOCIAL: APM E.M. PROF. EDNA UMBELINA DE SANT'ANNA DA SILVA  
 CNPJ / CPF: 07.509.240/0001-65  
 DATA EMISSÃO: 03-10-2023

ENDEREÇO: Caminho Existente, SN  
 BAIRRO / DISTRITO: Jardim Palmares  
 CEP: 26277-455  
 DATA ENTRADA SAÍDA: 03-10-2023

MUNICÍPIO: Nova Iguaçu  
 FONE / FAX: (21) 2666-8637  
 UF: RJ  
 INSCRIÇÃO ESTADUAL:  
 HORA ENTRADA SAÍDA: 15:59

**CALCULO DO IMPOSTO**

BASE DE CALCULO DO ICMS	VALOR DO ICMS	BASE DE CALCULO DO ICMS SUBST.	VALOR DO ICMS SUBST.	VALOR TOTAL DOS PRODUTOS
R\$ 0,00	R\$ 0,00	R\$ 0,00	R\$ 0,00	R\$ 3.030,30
VALOR DO FRETE	VALOR DO SEGURO	DESCONTO	OUTRAS DESPESAS	VALOR TOTAL DO IP
R\$ 0,00	R\$ 0,00	R\$ 0,00	R\$ 0,00	R\$ 0,00
VALOR TOTAL DA NOTA: R\$ 3.030,30				

**TRANSPORTADOR / VOLUMES TRANSPORTADOS**

NOME / RAZÃO SOCIAL: 9-SEM FRETE  
 FRETE POR CONTA: CÓDIGO ANTT: PLACA DO VEICULO: UF: CNPJ / CPF:

ENDEREÇO: MUNICÍPIO: UF: INSCRIÇÃO ESTADUAL:

QUANTIDADE: ESPÉCIE: MARCA: NUMERAÇÃO: PESO BRUTO: PESO LÍQUIDO:

**DADOS DOS PRODUTOS / SERVIÇOS**

CÓD. PROD.	DESCRIÇÃO DOS PRODUTOS / SERVIÇOS	NCM/SH.	CST.	CFOP	UNID.	QUANT.	VALOR UNITÁRIO	VALOR TOTAL	BASE	VALOR	ALÍQUOTA
									Calculo	ICMS	IP
ANV	ANTI VIRUS PARA 3 USUÁRIOS	48051900	102	5102	UN	1	67,0000	67,00	0,00	0,00	
CLG	CALCULADORA GIGANTE	48051900	102	5102	UN	1	48,0000	48,00	0,00	0,00	
CLIS	COLA ISOPOR 250G HERO	48051900	102	5102	UN	2	15,5000	31,00	0,00	0,00	
CNT	CONTACT TRANSPARENTE 10M	48051900	102	5102	UN	1	54,0000	54,00	0,00	0,00	
CPD	CAPA PARA DIÁRIO MENSAL 50UND	48051900	102	5102	UN	1	197,0000	197,00	0,00	0,00	
CRCH	CRACHÁ HORIZONTAL TRANSP 70X100 PT 50UND	48051900	102	5102	UN	1	18,3000	18,30	0,00	0,00	
CRTL	CARTOLINA LAMINADA PCT 20	48051900	102	5102	UN	2	52,0000	104,00	0,00	0,00	
CTDF	CARTOLINA DUPLA FACE PCT 20	48051900	102	5102	UN	5	31,0000	155,00	0,00	0,00	
CXD	CAIXA DE DESCARGA ASTRA	48051900	102	5102	UN	2	50,5000	100,00	0,00	0,00	
ENVC	ENVELOPE COLORIDO 13X19 PCT 100	48051900	102	5102	UN	1	61,0000	61,00	0,00	0,00	
FLT	FLUTUADORES TIPO ESPAGUETE	48051900	102	5102	UN	5	8,0000	40,00	0,00	0,00	
GLT	GLITTER 50G	48051900	102	5102	UN	1	22,5000	22,50	0,00	0,00	
KBP	KIT DE BUCHA COM PARAFUSOS N8	48051900	102	5102	UN	3	18,0000	54,00	0,00	0,00	
KIT	KIT PRIMEIROS SOCORROS	48051900	102	5102	UN	2	65,0000	130,00	0,00	0,00	
LPD	LAMPADA LED BOCAL 50W	48051900	102	5102	UN	4	45,0000	180,00	0,00	0,00	
MQB	MARCADOR PARA QUADRO BRANCO CX 12 BOARD MASTER	48051900	102	5102	UN	2	198,0000	396,00	0,00	0,00	
PLP	PLASTICO PARA PLASTIFICAÇÃO A4 COM 100	48051900	102	5102	UN	2	169,0000	338,00	0,00	0,00	

**DADOS ADICIONAIS**

INFORMAÇÕES COMPLEMENTARES

RESERVADO AO FISCAL  
 NFA-e emitida por MEI. Caso o destinatário seja contribuinte do ICMS, é obrigatória a emissão de NF-e de entrada (art. 35, § 5º, do Anexo I do Livro 13 do RICMS).

GTS REVENDA SERVIÇOS E COMÉRCIO  
CNPJ 45.415.001/0001-35

Rua 1º de Janeiro, 68 - Engenho Pequeno - Nova Iguaçu - RJ CEP 26011-410  
e-mail: gtsrevenda@gmail.com / tel.: 96711-9970

Recebi de DOM EM Prof. Edna Umbelino o valor de  
3.030,30 referente ao pagamento dos materiais descritos na nota fiscal nº  
7942371, através de \_\_\_\_\_ 03/10/23  
Arduí de Amp

Declaramos que recebemos o material con-  
tante desta Nota Fiscal de acordo com res-  
pectiva especificação no dia 03/10/23

Mat. Renata C. da S. Mascarenhas  
101698.9545 Assinatura - Cargo - Matrícula Orient. Educacional

Mat. Luís Cláudio Pinto de Lima  
1016822027 Assinatura - Cargo - Matrícula Aux. de Secretaria

ADQUIRIDO COM RECURSOS  
DO FNDE/PDDE

Nova Iguaçu, \_\_\_\_/\_\_\_\_/\_\_\_\_  
[Assinatura]

CONFERE  
COM ORIGINAL

Renata C. da S. Mascarenhas  
Diretora Adjunta  
11/698.954-5 PCMI SEMED



GTS REVENDA SERVIÇOS E COMÉRCIO  
CNPJ 45.415.001/0001-35

Rua 1º de Janeiro, 68 - Engenho Pequeno - Nova Iguaçu - RJ CEP 26011-410

e-mail: gtsrevenda@gmail.com / tel.: 96711-9970

Recebi de DOM EM Ref. Edna Umbelino o valor de  
3030,30 referente ao pagamento dos materiais descritos na nota fiscal nº  
7142371 através de \_\_\_\_\_ 03/10/23  
Araceli de Almeida

Declaramos que recebemos o valor constante desta Nota Fiscal de acordo com a respectiva especificação no dia 03/10/23

Renata C. da S. Maccarimbas  
Mat. 10/698.954-5 Assinatura - Cargo - Matrícula Orient. Educacional

Luis Claudio Pinto de Sousa  
Mat 10/682202-7 Assinatura - Cargo - Matrícula Aux. de Secretaria



ALF

RECEBEMOS DE 45.415.001 GUILHERME TORRES SIQUEIRA CAMPOS OS PRODUTOS CONSTANTES NA NOTA FISCAL INDICADA AO LADO.

DATA DE RECEBIMENTO IDENTIFICAÇÃO E ASSINATURA DO RECEBEDOR

<b>45.415.001 GUILHERME TORRES SIQUEIRA CAMPOS</b> EMITENTE DECLARA-SE MEI RUA PRIMEIRO DE JANEIRO, 68 - ENGENHO PEQUENO Nova Iguaçu - RJ CEP: 26011-410 FONE: 21967119970	<b>DANFAE</b> DOCUMENTO AUXILIAR DE NOTA FISCAL AVULSA ELETRÔNICA	
	0 - ENTRADA 1 - SAÍDA	Nº 000007942423 SÉRIE: 890 FOLHA 1 / 1

NATUREZA DA OPERAÇÃO: Venda de mercadoria adquirida ou recebida de terceiros  
 PROTOCOLO DE AUTORIZAÇÃO DE USO: 333230215352446

INSCRIÇÃO ESTADUAL: 13.884.01-3  
 INSCRIÇÃO ESTADUAL DE SUBST.:  
 CNPJ / CPF: 45.415.001/0001-35

<b>DESTINATÁRIO / REMETENTE</b>		CNPJ / CPF	DATA EMISSÃO
NOME / RAZÃO SOCIAL: APM E.M. PROF. EDNA UMBELINA DE SANT'ANNA DA SILVA		07.509.240/0001-65	03-10-2023
ENDEREÇO: Caminho Existente, SN	BAIRRO / DISTRITO: Jardim Palmares	CEP: 26277-455	DATA ENTRADA SAÍDA: 03-10-2023
MUNICÍPIO: Nova Iguaçu	FONE / FAX: (21) 2666-8637	UF: RJ	INSCRIÇÃO ESTADUAL
<b>CALCULO DO IMPOSTO</b>		HORA ENTRADA SAÍDA: 18:15	

BASE DE CALCULO DO ICMS	VALOR DO ICMS	BASE DE CALCULO DO ICMS SUBST.	VALOR DO ICMS SUBST.	VALOR TOTAL DOS PRODUTOS
R\$ 0,00	R\$ 0,00	R\$ 0,00	R\$ 0,00	R\$ 1.535,50
VALOR DO FRETE	VALOR DO SEGURO	DESCONTO	OUTRAS DESPESAS	VALOR TOTAL DO B/P
R\$ 0,00	R\$ 0,00	R\$ 0,00	R\$ 0,00	R\$ 1.535,50

<b>TRANSPORTADOR / VOLUMES TRANSPORTADOS</b>		FRETE POR CONTA	CÓDIGO ANTT	PLACA DO VEICULO	UF	CNPJ / CPF
NOME / RAZÃO SOCIAL		SEM FRETE				
ENDEREÇO		MUNICÍPIO			UF	INSCRIÇÃO ESTADUAL
QUANTIDADE	ESPÉCIE	MARCA	NUMERAÇÃO	PESO BRUTO	PESO LÍQUIDO	

DADOS DOS PRODUTOS / SERVIÇOS											
CÓD. PROD.	DESCRIÇÃO DOS PRODUTOS / SERVIÇOS	NCM/SH	CST	CFOP	UNID.	QUANT.	VALOR UNITÁRIO	VALOR TOTAL	BASE CALCULO	VALOR ICMS	ALÍQUOTA
ENC	ENCADERNADORA 15 FLS	48051900	102	5102	UN		690,0000	690,00	0,00	0,00	
PLSTF	PLASTIFICADORA POLESEAL A4	48051900	102	5102	UN		845,6000	845,60	0,00	0,00	

*Handwritten signature*

<b>DADOS ADICIONAIS</b>	
INFORMAÇÕES COMPLEMENTARES	RESERVADO AO FISCO NF-e emitida por MEI. Caso o destinatário seja contribuinte do ICMS, é obrigatória a emissão de NF-e de entrada (art. 35, § 5º, do Anexo I do Livro 11 de RICMS).

COMISSÃO DE LICITAÇÃO Nº 001/2013  
PROCESSO Nº 001/2013  
EMPRESA: GTS REVENDA SERVIÇOS E COMÉRCIO

CONFERE  
COM O ORIGINAL

ADQUIRIDO COM RECURSOS  
DO FUND/PDDE  
Nova Iguaçu, RJ

Declaramos que recebemos o material cons-  
tante desta Nota Fiscal de acordo com res-  
pectiva especificação no dia 03/10/13

Nota 106894545	ASSINATURA - Cargo - Matrícula	Assinatura - Cargo - Matrícula
Nota 106894545	Assinatura - Cargo - Matrícula	Assinatura - Cargo - Matrícula

Nota 106894545 - Assinatura - Cargo - Matrícula - Assinatura - Cargo - Matrícula  
Nota 106894545 - Assinatura - Cargo - Matrícula - Assinatura - Cargo - Matrícula

Recebi de Edna Umbelino o valor de 7.535,00  
referente ao pagamento dos materiais descritos na nota fiscal nº 03/10/13  
através de Cartão de Crédito

GTS REVENDA SERVIÇOS E COMÉRCIO  
CNPJ 45.415.001/0001-35  
Rua 1ª de Janeiro, 68 - Engenho Pequeno - Nova Iguaçu - RJ CEP 26011-410  
e-mail: gtsrevenda@gmail.com / tel.: 96711-9970

Handwritten scribbles or marks in the top right corner.

VIA CLIENTE  
NOVA IGUAÇU/RJ  
COMÉRCIO REVENDA SERVIÇOS E COMÉRCIO  
03.10.2023 - 10:31 CNPJ 40.410.031/0001-85

stone

DÉBITO R\$ 1.535,60

VISA \*\*\*\*4182 ALT 0 0353  
JANETE L CAVALCANTE

Quilômetro Aproximado  
SN F86922877420 - 7,2 C

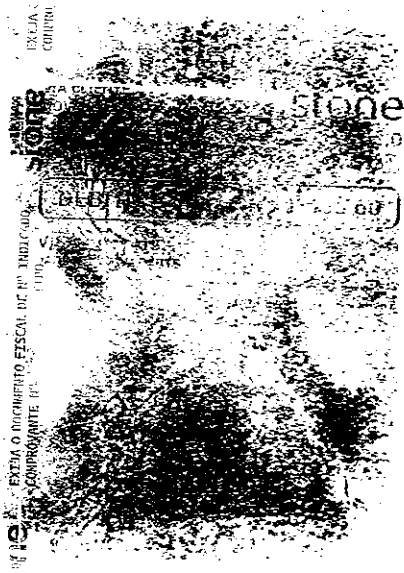

d 76

RECEBEMOS DE 38.414.320 SANDRO LUIZ SIQUEIRA CAMPOS OS PRODUTOS CONSTANTES NA NOTA FISCAL INDICADA AO LADO.		Nº 988888-1234 SÉRIE 99	
DATA DE RECEBIMENTO	IDENTIFICAÇÃO E ASSINATURA DO RECEBEDOR		
<b>38.414.320 SANDRO LUIZ SIQUEIRA CAMPOS</b> <b>EMITENTE DECLARA-SE MEI</b> Rua Primeiro de Maio, 330 - Engenho Pequeno Nova Iguaçu - RJ CEP: 26011-355 FONE: 21967119970		<b>DANFAE</b> DOCUMENTO AUXILIAR DE NOTA FISCAL AVULSA ELETRÔNICA 0 - ENTRADA 1 - SAÍDA Nº 000005118312 SÉRIE: 890 FOLHA 1 / 2	 CHAVE DE ACESSO 3323 1142 4986 7580 0152 5589 0608 1183 1210 9836 8758 Consulta de autenticidade no portal nacional da NF-e <a href="http://www.nfe.fazenda.gov.br/portal">www.nfe.fazenda.gov.br/portal</a> ou no site da Sefaz Autorizadora.
NATUREZA DA OPERAÇÃO Venda de mercadoria adquirida ou recebida de terceiros		PROTOCOLO DE AUTORIZAÇÃO DE USO 333230246057455	
INSCRIÇÃO ESTADUAL	INSCRIÇÃO ESTADUAL DE SUBST.	CNPJ / CPF 38.414.320/0001-60	

<b>DESTINATÁRIO / REMETENTE</b>		NOME / RAZÃO SOCIAL APM E.M. PROFESSORA EDNA UMBELINA DE SANT'ANNA DA SILVA		CNPJ / CPF 07.509.240/0001-65	DATA EMISSÃO 07-11-2023
ENDEREÇO Caminho Existente, sn		BAIRRO / DISTRITO Corumbá		CEP 26041-315	DATA ENTRADA / SAÍDA 07-11-2023
MUNICÍPIO Nova Iguaçu	FONE / FAX (21) 2666-8637	UF RJ	INSCRIÇÃO ESTADUAL		HORA ENTRADA / SAÍDA 12:26

<b>CALCULO DO IMPOSTO</b>					
BASE DE CALCULO DO ICMS R\$ 0,00	VALOR DO ICMS R\$ 0,00	BASE DE CALCULO DO ICMS SUBST. R\$ 0,00	VALOR DO ICMS SUBST. R\$ 0,00	VALOR TOTAL DOS PRODUTOS R\$ 4.849,00	
VALOR DO FRETE R\$ 0,00	VALOR DO SEGURO R\$ 0,00	DESCONTO R\$ 0,00	OUTRAS DESPESAS R\$ 0,00	VALOR TOTAL DO IP R\$ 0,00	VALOR TOTAL DA NOTA R\$ 4.849,00

<b>TRANSPORTADOR / VOLUMES TRANSPORTADOS</b>						
NOME / RAZÃO SOCIAL		FRETE POR CONTA 9-SEM FRETE	CÓDIGO ANTT	PLACA DO VEICULO	UF	CNPJ / CPF
ENDEREÇO		MUNICÍPIO		UF	INSCRIÇÃO ESTADUAL	
QUANTIDADE	ESPÉCIE	MARCA	NUMERAÇÃO	PESO BRUTO	PESO LÍQUIDO	

**DADOS DOS PRODUTOS / SERVIÇOS**

CÓD. PROD.	DESCRIÇÃO DOS PRODUTOS / SERVIÇOS	NCM/SH	CST	CFOP	UNID	QUANT.	VALOR UNITÁRIO	VALOR TOTAL	BASE Cálculo	VALOR ICMS	ALÍQUOTA IPI	ALÍQUOTA ICMS % IPI %
ALF	ALFABETO MDF 5CM PCT 150	48051900	102	5102	UN	3	39,0000	117,00	0,00	0,00		
BDG	BALDE GRANDE	48051900	102	5102	UN	5	22,5000	112,50	0,00	0,00		
BDP	BALDE PEQUENO	48051900	102	5102	UN	5	8,5000	42,50	0,00	0,00		
BLF	BLOCO FLIP CARD 50 FLS	48051900	102	5102	UN	1	74,0000	74,00	0,00	0,00		
CD	CAIXA PARA 2 DISJUNTORES DE SOBREPOR	48051900	102	5102	UN	1	15,5000	15,50	0,00	0,00		
CXO20	CAIXA ORGANIZADORA PLASTICA COM TAMPA 20 LITROS	48051900	102	5102	UN	1	56,5000	56,50	0,00	0,00		
CXO50L	CAIXA ORGANIZADORA PLASTICA COM TAMPA 50 LITROS	48051900	102	5102	UN	1	96,5000	96,50	0,00	0,00		
DJ16A	DISJUNTOR 16A	48051900	102	5102	UN	2	24,0000	48,00	0,00	0,00		
DSP	DISPENSER PARA ALCOOL EM GEL DE PAREDE	48051900	102	5102	UN	1	54,0000	54,00	0,00	0,00		
ESP100	ESPIRAL PARA ENCADERNAÇÃO PCT 100	48051900	102	5102	UN	24	1,0000	24,00	0,00	0,00		
ESP100M	ESPELHO 1,00M X 60CM	48051900	102	5102	UN	2	189,0000	378,00	0,00	0,00		
ESP120	ESPELHO 1,20M X 50CM	48051900	102	5102	UN	1	248,0000	248,00	0,00	0,00		
L30W	LAMPADA BOCAL LED 30W CX 10	48051900	102	5102	UN	2	210,0000	420,00	0,00	0,00		
MNG30	MANGUEIRA 30 METROS	48051900	102	5102	UN	1	156,0000	156,00	0,00	0,00		
PLEC	PLASTICO PARA ENCADERNAÇÃO FRENTE PCT 50	48051900	102	5102	UN	2	42,0000	84,00	0,00	0,00		
PLST	PLASTICO PARA ENCADERNAÇÃO VERSO PCT 50	48051900	102	5102	UN	2	42,0000	84,00	0,00	0,00		
PPA4	PAPEL A4 CX COM 10 PCT 500 FLS	48051900	102	5102	UN	3	297,0000	891,00	0,00	0,00		

**DADOS ADICIONAIS**

INFORMAÇÕES COMPLEMENTARES

RESERVADO AO FISCO

NFA-e emitida por MEI. Caso o destinatário seja contribuinte do ICMS, é obrigatória a emissão de NF-e de entrada (art. 35, § 5º, do Anexo I do Livro VI do RICMS).

**SLSC SERVIÇOS REVENDA E COMÉRCIO**

CNPJ 38.414.320/0001-60

RUA 1º DE MAIO, 330 ENGENHO PEQUENO - NOVA IGUAÇU / RJ - CEP 26011-355

TEL: 98238-5108 - slscservicos@gmail.com

RECEBI DE APM em Prof. Edna Umbelina de S. de L. L.  
O VALOR DE 4.849,00 REFERENTE AO PAGAMENTO DOS MATERIAIS RELACIONADOS NA  
NOTA FISCAL 8118312 ATRAVÉS DE \_\_\_\_\_

07/11/23 \_\_\_\_\_ Procurador Geral

Declaramos que recebemos o material constante desta Nota Fiscal de acordo com respectiva especificação no dia 07/11/23

Mat. 10/6 Renata C. da S. Mascarenhas / Coord. Educacional  
98.954.5 Assinatura - Cargo - Matrícula Mat. 10/6 8.954.5

Mat. 10/6 Leiriz Cláudio Pinto de Lima  
222027 Assinatura - Cargo - Matrícula Aux. de Secretária

ADQUIRIDO COM RECURSOS DO FNDE/PDDE

Nova Iguaçu,    /   /   

\_\_\_\_\_

**CONFERE COM ORIGINAL**

Renata C. da S. Mascarenhas  
Diretora Adjunta  
11/598.954-5 FCM SEMED

DATA DE RECEBIMENTO

IDENTIFICAÇÃO E ASSINATURA DO RECEBEDOR

Nº 00000118312

SÉRIE 890

38.414.320 SANDRO LUIZ SIQUEIRA CAMPOS

EMITENTE DECLARA-SE MEI

Rua Primeiro de Maio, 330 - Engenho Pequeno

Nova Iguaçu - RJ

CEP: 26011-355

FONE: 21967119970

DANFAE  
DOCUMENTO AUXILIAR  
DE NOTA FISCAL  
AVULSA ELETRÔNICA

0 - ENTRADA  
1 - SAÍDA

1

Nº 000008118312

SÉRIE: 890  
FOLHA 2 / 2



CHAVE DE ACESSO

3323 1142 4986 7588 0152 5589 0086 1183 1210 9836 8758

Consulta de autenticidade no portal nacional de NF-e  
www.nfe.fazenda.gov.br/portal ou no site da Sefaz Autorizadora.

NATUREZA DA OPERAÇÃO

Venda de mercadoria adquirida ou recebida de terceiros

PROTOCOLO DE AUTORIZAÇÃO DE USO

333230246057455

INSCRIÇÃO ESTADUAL

INSCRIÇÃO ESTADUAL DE SUBST.

CNPJ / CPF

38.414.320/0001-60

DADOS DOS PRODUTOS / SERVIÇOS

CÓD. PROD.	DESCRIÇÃO DOS PRODUTOS / SERVIÇOS	NCM/SH	CST	CFOP	UNID	QUANT.	VALOR UNITÁRIO	VALOR TOTAL	BASE		VALOR		ALÍQUOTA	
									Cálculo	ICMS	PI	ICMS %	PI %	
PST20	PASTA PLÁSTICA COM 20 PLÁSTICOS	48051900	102	5102	UN	3	31,0000	93,00	0,00	0,00				
SL5L	SABONETE LÍQUIDO 5 LITROS	48051900	102	5102	UN	3	24,0000	72,00	0,00	0,00				
TLME	TOALHA DE MESA 1M X 1,40M PLÁSTICO ESTAMPADO	48051900	102	5102	UN	15	18,5000	277,50	0,00	0,00				
TLMP	TOALHA DE MESA 1M X 1,40 PLÁSTICO TRANSP. GROSSO	48051900	102	5102	UN	20	40,0000	800,00	0,00	0,00				
TLRS	TOALHA DE ROSTO	48051900	102	5102	UN	10	14,9000	149,00	0,00	0,00				
TNHP	TINTA PARA MULTIFUNCIONAL HP 581 KIT COM 4	48051900	102	5102	UN	2	278,0000	556,00	0,00	0,00				

**SLSC SERVIÇOS REVENDA E COMÉRCIO**

CNPJ 38.414.320/0001-60

RUA 1º DE MAIO, 330 ENGENHO PEQUENO - NOVA IGUAÇU / RJ - CEP 26011-355

TEL: 98238-5108 - slscservicos@gmail.com

RECEBI DE ADM EM Prof. Letra Umbelino de S. da Silva  
O VALOR DE 4.849,00 REFERENTE AO PAGAMENTO DOS MATERIAIS RELACIONADOS NA  
NOTA FISCAL 8118312 ATRAVÉS DE \_\_\_\_\_

07/11/23

Andre - de Souza

Declaramos que recebemos o material constante desta Nota Fiscal de acordo com respectiva especificação no dia 07/11/23

Mat. Renata C. da S. Massarinas  
10/698.954-5 Assinatura - Cargo - Matricula Orient. Educacional

Mat. 10/698.2702-7  
Leiris Claudia Pinto de Almeida  
Assinatura - Cargo - Matricula Assoc. de Secretarios

ADQUIRIDO COM RECURSOS DO FNDE/PDDE  
Nova Iguaçu, \_\_\_/\_\_\_/\_\_\_

**CONFERE  
COM ORIGINAL**



RECEBEMOS DE 38.414.320 SANDRO LUIZ SIQUEIRA CAMPOS OS PRODUTOS CONSTANTES NA NOTA FISCAL INDICADA AO LADO.

DATA DE RECEBIMENTO IDENTIFICAÇÃO E ASSINATURA DO RECEBEDOR

38.414.320 SANDRO LUIZ SIQUEIRA CAMPOS  
EMITENTE DECLARA-SE MEI  
Rua Primeiro de Maio, 330 - Engenho Pequeno  
Nova Iguaçu - RJ  
CEP: 26011-355 FONE: 21967119970

DANFAE  
DOCUMENTO AUXILIAR DE NOTA FISCAL AVULSA ELETRÔNICA  
0 - ENTRADA 1 - SAÍDA 1  
Nº 000008118059  
SÉRIE: 890 FOLHA 1/1

CHAVE DE ACESSO  
3323 1142 4986 7500 0152 5580 0000 1180 5918 7171 9961  
Consulta de autenticidade no portal nacional de NF-e [www.nfe.fazenda.gov.br/portal](http://www.nfe.fazenda.gov.br/portal) ou no site da Sefaz Autorizadora.

NATUREZA DA OPERAÇÃO: Venda de mercadoria adquirida ou recebida de terceiros  
PROTOCOLO DE AUTORIZAÇÃO DE USO: 333230246024923

INSCRIÇÃO ESTADUAL INSCRIÇÃO ESTADUAL DE SUBST. CNPJ - CPF: 38.414.320/0001-60

DESTINATÁRIO / REMETENTE  
NOME / RAZÃO SOCIAL: APM E.M. PROFESSORA EDNA UMBELINA DE SANT'ANNA DA SILVA  
CNPJ / CPF: 07.509.240/0001-65  
DATA EMISSÃO: 07-11-2023  
ENDEREÇO: Caminho Existente, SN  
BAIRRO / DISTRITO: Corumbá  
CEP: 26041-315  
DATA ENTRADA - SAÍDA: 07-11-2023  
MUNICÍPIO: Nova Iguaçu  
FONE / FAX: (21) 2666-8637  
UF: RJ  
INSCRIÇÃO ESTADUAL: 38.414.320/0001-60  
HORA ENTRADA - SAÍDA: 12:05

CALCULO DO IMPOSTO

BASE DE CALCULO DO ICMS	VALOR DO ICMS	BASE DE CALCULO DO ICMS SUBST.	VALOR DO ICMS SUBST.	VALOR TOTAL DOS PRODUTOS
R\$ 0,00	R\$ 0,00	R\$ 0,00	R\$ 0,00	R\$ 690,00
VALOR DO FRETE	VALOR DO SEGURO	DESCONTO	OUTRAS DESPESAS	VALOR TOTAL DO IP
R\$ 0,00	R\$ 0,00	R\$ 0,00	R\$ 0,00	R\$ 0,00
				VALOR TOTAL DA NOTA
				R\$ 690,00

TRANSPORTADOR / VOLUMES TRANSPORTADOS

NOME / RAZÃO SOCIAL: FRETE POR CONTA: 9-SEM FRETE  
CÓDIGO ANTT: PLACA DO VEICULO: UF: CNPJ / CPF:  
ENDEREÇO: MUNICÍPIO: UF: INSCRIÇÃO ESTADUAL:

QUANTIDADE ESPÉCIE MARCA NUMERAÇÃO PESO BRUTO PESO LÍQUIDO

DADOS DOS PRODUTOS / SERVIÇOS

CÓD. PROD.	DESCRIÇÃO DOS PRODUTOS / SERVIÇOS	NCMSH	CST	CFOP	UNED	QUANT.	VALOR UNITÁRIO	VALOR TOTAL	BASE		VALOR		ALÍQUOTA	
									Calculo	ICMS	PI	ICMS %	PI %	
CX500W	CAIXA DE SOM COM BLUETOOTH 500W	48051900	102	5102	UN	1	690,0000	690,00	0,00	0,00				

DADOS ADICIONAIS

INFORMAÇÕES COMPLEMENTARES

RESERVADO AO FISCO  
NFA-e emitida por MEI. Caso o destinatário seja contribuinte do ICMS, é obrigatória a emissão de NF-e de entrada (art. 35, § 5º, do Anexo I do Livro VI do RICMS).

**SLSC SERVIÇOS REVENDA E COMÉRCIO**

CNPJ 38.414.320/0001-60

RUA 1º DE MAIO, 330 ENGENHO PEQUENO - NOVA IGUAÇU / RJ - CEP 26011-355

TEL: 98238-5108 - slscservicos@gmail.com

RECEBI DE PEM com Prof. Edna Umbelina A.S da Silva  
O VALOR DE 690,00 REFERENTE AO PAGAMENTO DOS MATERIAIS RELACIONADOS NA  
NOTA FISCAL 8118059 ATRAVÉS DE \_\_\_\_\_

07/11/2023 \_\_\_\_\_ José dos Anjos

Declaramos que recebemos o material cons-  
tante desta Nota Fiscal de acordo com res-  
pectiva especificação no dia 07/11/23

Renata C. da S. Massarombas  
Mat. 10/1698.954-5 Assinatura - Cargo - Matrícula Orient. Educacional

Luís Belandis Pinto de Lima  
- Mat. 10/682202-7 Assinatura - Cargo - Matrícula Aux. de Secretária

ADQUIRIDO COM RECURSOS  
DO FNDE/PDDE  
Nova Iguaçu, \_\_\_\_/\_\_\_\_/\_\_\_\_

**CONFERE  
COM ORIGINAL**

Renata C. da S. Massarombas  
Diretora Adjunta  
11/698.954-5 PCNI SEMED

*[Handwritten signature]*

mercado  
pago

VIA ESTABELECIMENTO

20/03/2024

Operação: 608029466886

Visa cartão 4182 (chip)

Automação: P.M.P.

08:00:00 - 08:00:00

Total R\$ 690,00  
APROVADO

38.414.320 SANDRO LUIZ CNPJ: 38.414.320/0001-60  
R. Pôrto de M. 330 N. 1000 - Jd. Pôrto de M.  
Maringá - Paraná 81111-750

UNIDADE: 0001 - 0001

Pagar por estabelecimento

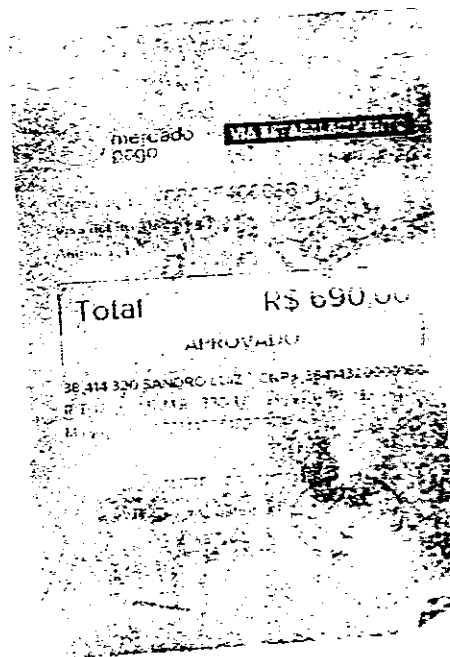

Chave de Acesso da NFS-e  
3303500223841432000016000000000001523122907167133



Número da NFS-e 15	Competência da NFS-e 01/12/2023	Data e Hora da emissão da NFS-e 01/12/2023 16:54:07
Número da DPS 28	Série da DPS 900	Data e Hora da emissão da DPS 01/12/2023 16:54:07

A autenticidade desta NFS-e pode ser verificada pela leitura deste código QR ou pela consulta da chave de acesso no portal nacional da NFS-e

<b>EMITENTE DA NFS-e</b> Prestador do Serviço	CNPJ / CPF / NIF 38.414.320/0001-60	Inscrição Municipal -	Telefone (21) 3773-2502
Nome / Nome Empresarial 38.414.320 SANDRO LUIZ SIQUEIRA CAMPOS		E-mail ANDRELS.CAMPOS@YAHOO.COM	
Endereço PRIMEIRO DE MAIO, 330		Município Nova Iguaçu - RJ	CEP 26011-355
Simplex Nacional na Data de Competência Optante - Microempreendedor Individual (MEI)		Regime de Apuração Tributária pelo SN -	

<b>TOMADOR DO SERVIÇO</b>	CNPJ / CPF / NIF 07.509.240/0001-65	Inscrição Municipal -	Telefone -
Nome / Nome Empresarial ASSOCIACAO DE PAIS E MESTRES DA ESCOLA MUNICIPAL PROFESSORA EDNA UMBELINA DE SANT'ANNA DA SILVA		E-mail em.profednaumbefina@novaiguacu.rj.gov.br	
Endereço CAMINHO EXISTENTE, S/N		Município Nova Iguaçu - RJ	CEP 26210-190

**INTERMEDIÁRIO DO SERVIÇO NÃO IDENTIFICADO NA NFS-e**

<b>SERVIÇO PRESTADO</b>			
Código de Tributação Nacional 0.002.02 - Execução, por empreitada ou subempreitada, de obras de co...	Código de Tributação Municipal -	Local da Prestação Nova Iguaçu - RJ	País da Prestação -
Descrição do Serviço SERVIÇO DE INSTALAÇÃO DE VENTILADORES DE PAREDE			

<b>TRIBUTAÇÃO MUNICIPAL</b>			
Tributação do ISSQN Operação Tributável	País Resultado da Prestação do Serviço -	Município de Incidência do ISSQN Nova Iguaçu - RJ	Regime Especial de Tributação Nenhum
Tipo de Imunidade -	Suspensão da Exigibilidade do ISSQN Não	Número Processo Suspensão -	Benefício Municipal -
Valor do Serviço R\$ 1.800,00	Desconto Incondicionado -	Total Deduções/Reduções -	Cálculo do BM -
BC ISSQN -	Alíquota Aplicada -	Retenção do ISSQN Não Retido	ISSQN Apurado -

<b>TRIBUTAÇÃO FEDERAL</b>			
IRRF -	CP -	CSLL -	
PIS -	COFINS -	Retenção do PIS/COFINS -	TOTAL TRIBUTAÇÃO FEDERAL -

<b>VALOR TOTAL DA NFS-E</b>			
Valor do Serviço R\$ 1.800,00	Desconto Condicionado R\$ -	Desconto Incondicionado R\$ -	ISSQN Retido -
IRRF, CP,CSLL - Retidos R\$ 0,00	PIS/COFINS Retidos -		Valor Líquido da NFS-e R\$ 1.800,00

<b>TOTAIS APROXIMADOS DOS TRIBUTOS</b>		
Federais -	Estaduais -	Municipais -

**INFORMAÇÕES COMPLEMENTARES**

NBS: 101282000

SLSC SERVICOS REVENDA E COMERCIO

CNPJ 38.414.320/0001-60

RUA 1º DE MAIO 330 – ENGENHO PEQUENO – NOVA IGUAÇU – RJ CEP 26011-355

E-MAIL: slscservicos@gmail.com / Telefone: (21) 96711-9970

Recebi de ADM EM Prof Edna Aparecida de Sant'anna da Silva

O valor de 1.800,00 referente ao pagamento da nota fiscal 15

Arche do Camp 01/12/23

Declaramos que recebemos o material constante desta Nota Fiscal de acordo com respectiva especificação no dia 01/12/23

Mat. 10/1698.954-5 Renata C. da S. Mascarenhas Assinatura - Cargo - Matrícula Orient. Educacional

Mat 10/1683.902-7 Luis Cláudia Pinto de Lima Assinatura - Cargo - Matrícula Ass. de Secretaria

ADQUIRIDO COM RECURSOS DO FNDE/PDDE

Nova Iguaçu,             
          

CONFERE COM ORIGINAL

Renata C. da S. Mascarenhas  
Diretora Adjunta  
11/698.954-5 PCN/ SEMED

6.91  
K

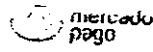

VIA CLIENTE  
021-021-021

Operação #67761447819

Visa débito 4182 (dup)

Autenticação 202702

021-021-021

**Total R\$ 1.800,00**  
**APROVADO**

38 414 320 SANDRO LUIZ CNPJ 38414320000160  
R. Pimenta da Mata 320, Nova Brasília, Rio de Janeiro - RJ  
Maquiagem 8701142251792574

Você verá esse pagamento como  
**MERCADOPAGO\*SLSCSERVICOS**  
em seu extrato

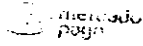

VIA CLIENTE  
021-021-021

Operação #67761447819

Visa débito 4182 (dup)

Autenticação 202702

021-021-021

**Total R\$ 1.800,00**  
**APROVADO**

38 414 320 SANDRO LUIZ CNPJ 38414320000160  
R. Pimenta da Mata 320, Nova Brasília, Rio de Janeiro - RJ  
Maquiagem 8701142251792574

Você verá esse pagamento como  
**MERCADOPAGO\*SLSCSERVICOS**  
em seu extrato

11-92

RECEBEMOS DE 38.414.320 SANDRO LUIZ SIQUEIRA CAMPOS OS PRODUTOS CONSTANTES NA NOTA FISCAL INDICADA AO LADO.

DATA DE RECEBIMENTO IDENTIFICAÇÃO E ASSINATURA DO RECEBEDOR

**38.414.320 SANDRO LUIZ SIQUEIRA CAMPOS**  
 EMITENTE DECLARA-SE MEI  
 Rua Primeiro de Maio, 330 - Engenho Pequeno  
 Nova Iguaçu - RJ  
 CEP: 26011-355 FONE: 21967119970

**DANFAE**  
 DOCUMENTO AUXILIAR DE NOTA FISCAL AVULSA ELETRÔNICA  
 0 - ENTRADA  
 1 - SAÍDA  
 Nº 000008262892  
 SÉRIE: 890  
 FOLHA 1 / 1

CHAVE DE ACESSO  
 3323 1242 4886 7500 0152 5589 9668 2625 9213 9824 7173

Consulta de autenticidade no portal nacional de NF-e [www.nfe.fazenda.gov.br/portal](http://www.nfe.fazenda.gov.br/portal) ou no site da Sefaz Autorizadora.

NATUREZA DA OPERAÇÃO: Venda de mercadoria adquirida ou recebida de terceiros  
 PROTOCOLO DE AUTORIZAÇÃO DE USO: 333230271527405

INSCRIÇÃO ESTADUAL: 38.414.320/0001-60

**DESTINATÁRIO / REMETENTE**  
 NOME / RAZÃO SOCIAL: APM E.M. PROFESSORA EDNA UMBELINA DE SANT'ANNA DA  
 CNPJ / CPF: 07.509.240/0001-65  
 DATA EMISSÃO: 07-12-2023

ENDEREÇO: Caminho Existente, SN  
 BARRIO / DISTRITO: Corumbá  
 CEP: 26041-315  
 DATA ENTRADA / SAÍDA: 07-12-2023

MUNICÍPIO: Nova Iguaçu  
 FONE / FAX: (21) 2666-8637  
 UF: RJ  
 INSCRIÇÃO ESTADUAL: 18.26  
 HORA ENTRADA / SAÍDA: 18:26

**CALCULO DO IMPOSTO**

BASE DE CALCULO DO ICMS	VALOR DO ICMS	BASE DE CALCULO DO ICMS SUBST.	VALOR DO ICMS SUBST.	VALOR TOTAL DOS PRODUTOS
R\$ 0,00	R\$ 0,00	R\$ 0,00	R\$ 0,00	R\$ 1.213,14
VALOR DO FRETE	VALOR DO SEGURO	DESCONTO	OUTRAS DESPESAS	VALOR TOTAL DO PI
R\$ 0,00	R\$ 0,00	R\$ 0,00	R\$ 0,00	R\$ 0,00
				VALOR TOTAL DA NOTA
				R\$ 1.213,14

**TRANSPORTADOR / VOLUMES TRANSPORTADOS**  
 NOME / RAZÃO SOCIAL: 9-SEM FRETE  
 FRETE POR CONTA: 9-SEM FRETE  
 CÓDIGO ANTT: PLACA DO VEICULO: UF: CNPJ / CPF:

ENDEREÇO: MUNICÍPIO: UF: INSCRIÇÃO ESTADUAL:

QUANTIDADE: ESPÉCIE: MARCA: NUMERAÇÃO: PESO BRUTO: PESO LÍQUIDO:

**DADOS DOS PRODUTOS / SERVIÇOS**

CÓD. PROD.	DESCRIÇÃO DOS PRODUTOS / SERVIÇOS	NCM/SH	CST	CFOP	UNID	QUANT.	VALOR UNITÁRIO	VALOR TOTAL	BASE Cálculo	VALOR ICMS	PI	AJUSTE ICMS L. PI %
ADT	ADAPTADOR DE TOMADAS	48051900	102	5102	UN	5	9,0000	45,00	0,00	0,00		
ADWT	ADAPTADOR WI-FI D LINK	48051900	102	5102	UN	1	120,1400	120,14	0,00	0,00		
EXT3	EXTENSÃO 3 METROS	48051900	102	5102	UN	3	42,0000	126,00	0,00	0,00		
LX120	LIXEIRA 120 LITROS	48051900	102	5102	UN	4	191,0000	764,00	0,00	0,00		
LXPD	LIXEIRA COM PEDAL 24 LITROS	48051900	102	5102	UN	1	42,0000	42,00	0,00	0,00		
PP40	PAPEL 40KG PCT 20	48051900	102	5102	UN	2	58,0000	116,00	0,00	0,00		

**DADOS ADICIONAIS**

INFORMAÇÕES COMPLEMENTARES

RESERVADO AO FISCAL  
 NFA-e emitida por MEI. Caso o destinatário seja contribuinte do ICMS, é obrigatória a emissão de NF-e de entrada (art. 35, § 5º do Anexo I do Livro 113 do RICMS).

SLSC SERVICOS REVENDA E COMERCIO

CNPJ 38.414.320/0001-60

RUA 1º DE MAIO 330 – ENGENHO PEQUENO – NOVA IGUAÇU – RJ CEP 26011-355

E-MAIL: slscservicos@gmail.com / Telefone: (21) 96711-9970

Recebi de APM em Edna Umbelino de Santana de 2011  
O valor de R\$ 1.213,14 referente ao pagamento da nota fiscal 2060892

Andre de Souza 01/12/2012

Declaramos que recebemos o material constante desta Nota Fiscal de acordo com respectiva especificação no dia 01/12/12

Renata C. da S. Mascarenhas  
Mat. 11/698.954-5 Assinatura - Cargo - Matrícula Orient. Educacional

Luis Claudio Pinto de Lima  
Mat 10/6822702-7 Assinatura - Cargo - Matrícula Aux. de Secretaria

ADQUIRIDO COM RECURSOS DO FNDE/PDDE

Nova Iguaçu, \_\_\_\_/\_\_\_\_/\_\_\_\_

[Signature]

CONFERE COM ORIGINAL

Renata C. da S. Mascarenhas  
Diretora Adjunta  
11/698.954-5 PCNT SEMED



Chave de Acesso	Número NF-e	Versão
33-2302-37.579.502/0001-29-55-001-000.000.059-100.191.198-6	59	4.00

Dados da NF-e

Modelo	Série	Número	Data de Emissão	Data/Hora de Saída ou da Entrada	Valor Total da Nota Fiscal
55	1	59	02/02/2023 09:03:00-03:00	02/02/2023 09:03:00-03:00	552.50

Emitente

CNPJ	Nome / Razão Social	Inscrição Estadual	UF
37.579.502/0001-29	MPSC REVENDA SERVICOS E COMERCIO	12529996	RJ

Destinatário

CNPJ	Nome / Razão Social	Inscrição Estadual	UF
07.509.240/0001-65	APM E.M. PROFESSORA EDNA UMBELINA DE SANT'ANNA DA SILVA		RJ
Destino da operação	Consumidor final	Presença do Comprador	
1 - Operação Interna	1 - Consumidor final	1 - Operação presencial	

Emissão

Processo	Versão do Processo	Tipo de Emissão	Finalidade
0 - com aplicativo do Contribuinte	3.00	1 - Normal	1 - Normal
Natureza da Operação	Tipo da Operação	Forma de Pagamento	Digest Value da NF-e
Venda merc. adq./receb. terc.	1 - Saída		wqneYMZM4HV6jNBqaZr.9ZvM00k=

Situação Atual: AUTORIZADA (Ambiente de autorização: produção)

Eventos da NF-e	Protocolo	Data Autorização	Data Inclusão AN
Autorização de Uso	333230023624322	02/02/2023 às 09:12:32-03:00	02/02/2023 às 09:13:43

**CONFERE O ORIGINAL**

Chave de Acesso	Número NF-e	Versão
33-2308-42.498.675/0001-52-55-890-007.650.326-163.348.667-4	7650326	4.00

Dados da NF-e

Modelo	Série	Número	Data de Emissão	Data/Hora de Saída ou de Entrada	Valor Total da Nota Fiscal
55	890	7650326	18/08/2023 14:57:29-03:00	18/08/2023 14:52:00-03:00	1.892,00

Emitente

CNPJ	Nome / Razão Social	Inscrição Estadual	UF
38.414.320/0001-60	38.414.320 SANDRO LUIZ SIQUEIRA CAMPOS	ISENTO	RJ

Destinatário

CNPJ	Nome / Razão Social	Inscrição Estadual	UF
07.509.240/0001-65	APM E.M. PROF. EDNA UMBELINA DE SANT'ANNA DA SILVA		RJ
Destino da operação	Consumidor final	Presença do Comprador	
1 - Operação Interna	1 - Consumidor final	1 - Operação presencial	

Emissão

Processo	Versão do Processo	Tipo de Emissão	Finalidade
1 - avulsa pelo Fisco	1.0.0	1 - Normal	1 - Normal
Natureza da Operação	Tipo da Operação	Forma de Pagamento	Digest Value da NF-e
Venda de mercadoria adquirida ou recebida de terceiros	1 - Saída		Id5cEMloz+FG8WQmynfs5rge=

Situação Atual: AUTORIZADA (Ambiente de autorização: produção)

Eventos da NF-e	Protocolo	Data Autorização	Data Inclusão AN
Autorização de Uso	333230177107089	18/08/2023 às 15:10:05-03:00	18/08/2023 às 15:11:16

CONFERE O ORIGINAL

Chave de Acesso	Número NF-e	Versão
33-2308-42.498.675/0001-52-55-890-007.664.922-142.602.722-0	7664922	4.00

### Dados da NF-e

Modelo	Série	Número	Data de Emissão	Data/Hora de Saída ou da Entrada	Valor Total da Nota Fiscal
55	890	7664922	21/08/2023 15:47:32-03:00	21/08/2023 15:43:00-03:00	895,00

### Emitente

CNPJ	Nome / Razão Social	Inscrição Estadual	UF
38.414.320/0001-60	38.414.320 SANDRO LUIZ SIQUEIRA CAMPOS	ISENTO	RJ

### Destinatário

CNPJ	Nome / Razão Social	Inscrição Estadual	UF
07.509.240/0001-65	APM E.M. EDNA UMBELINA DE SANT'ANNA DA SILVA		RJ
Destino da operação	Consumidor final	Presença do Comprador	
1 - Operação Interna	1 - Consumidor final	1 - Operação presencial	

### Emissão

Processo	Versão do Processo	Tipo de Emissão	Finalidade
1 - avulsa pelo Fisco	1.0.0	1 - Normal	1 - Normal
Natureza da Operação	Tipo da Operação	Forma de Pagamento	Digest Value da NF-e
Venda de mercadoria adquirida ou recebida de terceiros	1 - Saída		w6886MawtHF3ccrcinRnDy1M8-8V=

### Situação Atual: AUTORIZADA (Ambiente de autorização: produção)

Eventos da NF-e	Protocolo	Data Autorização	Data Inclusão AN
Autorização de Uso	333230178784971	21/08/2023 às 15:53:48-03:00	21/08/2023 às 15:55:00

**CONFERE O ORIGINAL**



Chave de Acesso	Número NF-e	Versão
33-2308-42.498.675/0001-52-55-890-007.697.815-155.553.375-4	7697815	4.00

Dados da NF-e

Modelo	Série	Número	Data de Emissão	Data/Hora de Saída ou da Entrada	Valor Total da Nota Fiscal
55	890	7697815	25/08/2023 13:29:45-03:00	25/08/2023 13:27:00-03:00	3.200,00

Emitente

CNPJ	Nome / Razão Social	Inscrição Estadual	UF
38.414.320/0001-60	38.414.320 SANDRO LUIZ SIQUEIRA CAMPOS	ISENTO	RJ

Destinatário

CNPJ	Nome / Razão Social	Inscrição Estadual	UF
07.509.240/0001-65	AMP E.M. PROF EDNA UMBELINA DE SANT'ANNA DA SILVA		RJ
Destino da operação	Consumidor final	Presença do Comprador	
1 - Operação Interna	1 - Consumidor final	1 - Operação presencial	

Emissão

Processo	Versão do Processo	Tipo de Emissão	Finalidade
1 - avulsa pelo Fisco	1.0.0	1 - Normal	1 - Normal
Natureza da Operação	Tipo da Operação	Forma de Pagamento	Digest Value da NF-e
Venda de mercadoria adquirida ou recebida de terceiros	1 - Saída		wJNZG2pieJ2rF 6KKcAmxyK E=

Situação Atual: AUTORIZADA (Ambiente de autorização: produção)

Eventos da NF-e	Protocolo	Data Autorização	Data Inclusão AN
Autorização de Uso	333230182682152	25/08/2023 às 13:30:34-03:00	25/08/2023 às 13:31:45

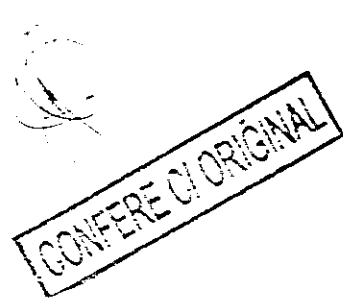

### Governo do Estado do Rio de Janeiro Secretaria da Fazenda

Chave de Acesso: 3323 1042 4986 7500 0152 5589 0007 9423 7119 5635 4869 Número NF-e: 7942371  
Data de Emissão: 03/10/2023 16:00:24-03:00

#### Dados da NF-e

Modelo 55 Série 890 Número 7942371 Data de Emissão 03/10/2023 16:00:24-03:00 Data/Hora de Saída ou de Entrada 03/10/2023 15:59:00-03:00 Valor Total da Nota Fiscal 3.030,30

**Emitente**  
CNPJ 46.415.001/0001-35 Nome / Razão Social 46.415.001 GUILHERME TORRES SIQUEIRA CAMPOS UF RJ  
Inscrição Estadual 13984013

**Destinatário**  
CNPJ 07.509.240/0001-85 Nome / Razão Social APM E.M. PROF. EDNA UMBELINA DE SANTANNA DA SILVA UF RJ  
Inscrição Estadual 13984013

**Destino da operação**  
Consumidor final  
1 - Operação Interna  
1 - Consumidor final

**Emissão**  
Processo 1 - Avulsa pelo Fisco Versão do Processo 1.0.0 Finalidade 1 - Normal  
Natureza da Operação 1 - Normal  
Venda de mercadorias adquiridas ou recebidas de terceiros  
Indicador de Intermediador/Marketplace  
Tipo da Operação 1 - Saldo  
Digressão de Valor da NF-e  
RNFvD3wpv10y6qjow2IAF5u1h186v

#### Situação Atual: AUTORIZADA (Ambiente de autorização: produção)

Eventos da NF-e  
Autorização de Uso 333230218343401 Data Autorização 03/10/2023 de 16:15:16-03:00

**Dados do Emitente**  
Nome / Razão Social 46.415.001 GUILHERME TORRES SIQUEIRA CAMPOS  
CNPJ 46.415.001/0001-35  
Endereço RUA PIRABITO DE JANEIRO, 001  
Bairro / Distrito 1 NOROESTE PUCARUÍ  
Município 3303600 - Nova Iguaçu  
UF RJ  
UF RJ

Inscrição Estadual 13884013

Inscrição Municipal

CNAE Fiscal

Município da Ocorrência do Fato Gerador do ICMS 3303600

Código de Regime Tributário 1 - Simples Nacional

#### Dados do Destinatário

Nome / Razão Social APM E.M. PROF. EDNA UMBELINA DE SANTANNA DA SILVA

CNPJ 07.509.240/0001-85 Endereço Caminho Existente, SN

Bairro / Distrito Jardim Palmares CEP 28277-455

Município 3303600 - Nova Iguaçu Telefone (21)2008-8637

UF RJ País 1059 - Brasil

Indicador IE 09 - Não Contribuinte, que pode ou não possui Incrição Estadual no Cadastro de Contribuintes do ICMS

Inscrição Estadual 13984013

E-mail

Inscrição BUFRAMA

#### Dados dos Produtos e Serviços

Num.	Descrição	Qtde.	Unidade Comercial	Valor (R\$)
1	ANTI VIRUS PARA 3 USUÁRIOS	1,0000	UN	67,00
2	KIT DE BUCHA COM PARAFUSOS NI	3,0000	UN	64,00
3	CAIXA DE DESCARABASTIA	2,0000	UN	100,00
4	CALCULADORA GIGANTE	1,0000	UN	40,00
5	CAIXA PAPELARIO MENOR MURID	1,0000	UN	107,00
6	CARTONADA DUPLA FACE PCT 20	5,0000	UN	153,00
7	CARTONADA AMBADA PCT 20	2,0000	UN	104,00
8	CRABRIBOBI 2000 MURID	2,0000	UN	33,00
9	CONTACTE TRANSPARENTES 10M	1,0000	UN	64,00
10	CHUVA TUBO/CHUVA TUBO 1/2" X 100 CM	1,0000	UN	16,00
11	1 FOLHA DE PAPER 100 X 150 CM	1,0000	UN	61,00

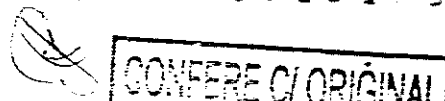

Valor da COFINS	0,00	Outras Despesas Acessórias	0,00	Valor Total da NFA	3.030,30	Valor Aproximado dos Tributos	3.030,30
<b>Dados do Transporte</b>							
<b>Modalidade do Frete</b>							
9 - Sem Ocorrência de Transporte							
<b>Formas de Pagamento</b>							
Ind. Forma de Pagamento	Modo de Pagamento	Descrição do Meio de Pagamento		Valor do Pagamento		Valor do Pagamento	
	2 - Cheque			3.030,30		3.030,30	
<b>Informações Adicionais</b>							
<b>Formato de Impressão DANFE</b>							
1 - DANFE normal, retrato							
<b>Informações Adicionais de Interesse do Fisco</b>							
<b>Descrição</b>							
NFA-e emitida por MEI. Caso o destinatário seja contribuinte do ICMS, é obrigatória a emissão de NF-e do emitente (art. 35, § 5º, do Anexo I do Livro VI do RICMS).							

12	PAPEL 40KG COM 120 FLS	1,0000	UN	180,00
13	MARCADOR PARA QUADRO BRANCO CX 12 BOARD MASTER	2,0000	UN	396,00
14	FLUTUADORES TIPO ESPAGUETE	5,0000	UN	40,00
15	GLITTER 50G	1,0000	UN	22,50
16	KIT PRIMEIROS SOCORROS	2,0000	UN	130,00
17	LAMPADA LED BOCAL 50W	4,0000	UN	180,00
18	PAPEL TOALHA 1000 FLS	1,0000	UN	40,00
19	PASTA CATALOGO 50 SACOS	1,0000	UN	60,50
20	PASTA FINA ABA ELÁSTICO AMARELO	10,0000	UN	58,00
21	PASTA SUSPENSÃO EXTRALINE COM 50	1,0000	UN	151,00
22	PASTA MODELO 17 PCT 50	1,0000	UN	67,00
23	PLASTICO PARA PLASTIFICAÇÃO A4 COM 100	2,0000	UN	339,00
24	ROLO PERFEX 600 PANOS	1,0000	UN	103,00
25	TINT ROLO COM 50M	3,0000	UN	327,00
26	TOALHA DE MÃO	10,0000	UN	49,00
<b>Totais</b>				

<b>Órgão Emitente</b>	<b>CNPJ</b>
Secretaria do Estado de Fazenda do Rio de Janeiro	42.408.075/0001-52
<b>Repartição Fiscal do Emitente</b>	<b>Matrícula do Funcionário</b>
00000000	00000000
<b>Nome do Funcionário</b>	<b>Fone / Fax</b>
Secretaria do Estado de Fazenda do Rio de Janeiro	
<b>UF</b>	<b>Número do Documento Arrecadação</b>
RJ	
<b>Valor Total do Documento Arrecadação</b>	<b>Data de Emissão do Documento Arrecadação</b>
<b>Data de Pagamento do Documento Arrecadação</b>	<b>Data de Emissão do Documento Arrecadação</b>
	02/11/2023 10:00:47

<b>Base de Cálculo ICMS</b>	<b>Valor do ICMS</b>	<b>Valor do ICMS Desonerado</b>	<b>Valor Total do FCP</b>
0,00	0,00	0,00	0,00
<b>Valor Total ICMS FCP</b>	<b>Valor Total ICMS Interestadual UF Destino</b>	<b>Base de Cálculo ICMS ST</b>	
0,00	0,00	0,00	
<b>Valor ICMS Substituído</b>	<b>Valor Total do FCP retido por ST</b>	<b>Valor total do ICMS monofásico próprio</b>	
0,00	0,00	0,00	
<b>Valor total de quantidades tributadas do ICMS monofásico próprio</b>	<b>Valor total do ICMS monofásico</b>	<b>Valor total do ICMS monofásico sujeito a retenção</b>	
0,00	0,00	0,00	
<b>Valor total de quantidades tributadas do ICMS monofásico retido anteriormente</b>	<b>Valor total do ICMS monofásico retido anteriormente</b>	<b>Valor total dos Descontos</b>	
0,00	0,00	0,00	
<b>Valor Total (do II)</b>	<b>Valor Total (do IPI)</b>	<b>Valor Total (do PIS)</b>	<b>Valor Total (do FIM)</b>
0,00	0,00	0,00	0,00

**CONFERE O ORIGINAL**

### Governo do Estado do Rio de Janeiro Secretaria da Fazenda

Chave de Acesso: 3323 1042 4986 7500 0152 5589 0007 9424 2314 0189 3549 Número NF-e: 7942423  
Data de Emissão: 03/10/2023 16:20:31-03:00

#### Dados da NF-e

Modelo 55 Série 890 Número 7942423 Data de Emissão 03/10/2023 16:20:31-03:00 Valor Total da Nota Fiscal 1.535,60  
Data/Hora de Saída ou de Entrada 03/10/2023 16:18:00-03:00

**Emitente**  
CNPJ 45.415.001/0001-35 Nome / Razão Social 45.415.001 GUILHERME TORRES SIQUEIRA CAMPOS UF RJ  
Inscrição Estadual 13884013 UF RJ

**Destinatário**  
CNPJ 07.509.240/0001-65 Nome / Razão Social APM E.M. PROF. EDNA UMBELINA DE SANTANNA DA SILVA UF RJ  
Destino da operação Consumidor final UF RJ  
1 - Operação Interna 1 - Consumidor final Presença do Comprador 1 - Operação presencial

**Emissão**  
Processo 1 - Avulsa pelo Fisco Versão do Processo 1.0.0 Finalidade 1 - Normal  
Natureza da Operação 1 - Normal Tipo de Operação 1 - Normal  
Vencimento da Operação 1.0.0 Tipo de Operação 1 - Normal  
Indicador de Intermediador/Marketplace Digest Value da NF-e sw6iofoicalJ8BWHKJ5dpmMJKQMK\*\*  
Vencimento da Operação 1.0.0 Tipo de Operação 1 - Normal

#### Situação Atual: AUTORIZADA (Ambiente de autorização: produção)

Eventos da NF-e Protocolo 333230215162446 Data Autorização 03/10/2023 às 16:21:37-03:00  
Autorização de Uso Data Inclusive BD

#### Dados do Emitente

Nome / Razão Social 48.415.001 GUILHERME TORRES SIQUEIRA CAMPOS Nome Fantasia Emitente declarada no MEI  
CNPJ 45.415.001/0001-35 Endereço RUA PRIMEIRO DE JANEIRO, 88  
Bairro / Distrito ENGENHO PASSAQUE CEP 20011-410  
Município ENGENHO PASSAQUE Telefone (21) 3867-11.00/0  
UF RJ País Brasil

#### Inscrição Estadual

13884013

#### Inscrição Municipal

Município da Ocorrência do Fato Gerador do ICMS 3303500

#### CNAE Fiscal

Código de Regime Tributário 1 - Simples Nacional

#### Dados do Destinatário

Nome / Razão Social APM E.M. PROF. EDNA UMBELINA DE SANTANNA DA SILVA

#### CNPJ

Endereço 07.509.240/0001-65 Caminho Existente, SN

#### Bairro / Distrito

Jardim Palmares CEP 26277-455

#### Município

3303500 - Nova Iguaçu Telefone (21) 2089-8037

#### UF

RJ País 1056 - Brasil

#### Indicador IE

08 - NBo Contribuinte, que pode ou não possuir Inscrição Estadual no Cadastro de Contribuintes do ICMS Inscrição Estadual INSCRIÇÃO SUFRAMA

#### IM

E-mail

#### Dados dos Produtos e Serviços

Num.	Descrição	Qtde.	Unidade Comercial	Valor(R\$)
1	PLASTIFICADORA POKERREAL M	1.0000	UN	846,00
2	ENCADERNADORA 10 F19	1.0000	UN	689,00

#### Totais

ICMS	Base de Cálculo ICMS	Valor do ICMS	Valor do ICMS Desonerado	Valor Total do FCP
0,00	0,00	0,00	0,00	0,00
Valor Total ICMS FCP	Valor Total ICMS Interestadual UF Destino	Valor Total ICMS Interestadual UF Rem.	Base de Cálculo ICMS DT	0,00
Valor ICMS Substituição	Valor Total do FCP retido por DT	Valor Total do FCP retido anteriormente por DT		0,00
Valor Total da quantidade tributada de ICMS monofásico próprio	Valor Total do ICMS monofásico	Valor Total do ICMS monofásico próprio		0,00

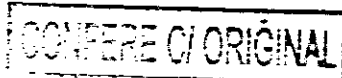



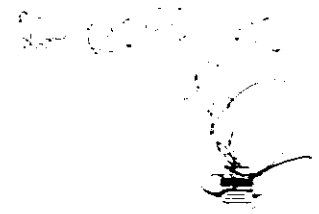

Chave de Acesso	Número NF-e	Versão
33-2311-42.498.675/0001-52-55-890-008.118.059-187.171.996-1	8118059	4.00

Dados da NF-e

Modelo	Série	Número	Data de Emissão	Data/Hora de Saída ou da Entrada	Valor Total da Nota Fiscal
55	890	8118059	07/11/2023 12:09:26-03:00	07/11/2023 12:05:00-03:00	690.00

Emitente

CNPJ	Nome / Razão Social	Inscrição Estadual	UF
38.414.320/0001-60	38.414.320 SANDRO LUIZ SIQUEIRA CAMPOS	ISENTO	RJ

Destinatário

CNPJ	Nome / Razão Social	Inscrição Estadual	UF
07.509.240/0001-65	APM E.M. PROFESSORA EDNA UMBELINA DE SANT'ANNA DA SILVA		RJ
Destino da operação	Consumidor final	Presença do Comprador	
1 - Operação Interna	1 - Consumidor final	1 - Operação presencial	

Emissão

Processo	Versão do Processo	Tipo de Emissão	Finalidade
1 - avulsa pelo Fisco	1.0.0	1 - Normal	1 - Normal
Natureza da Operação	Tipo da Operação	Forma de Pagamento	Digest Value da NF-e
Venda de mercadoria adquirida ou recebida de terceiros	1 - Saída		px6EwGc6nodaEDacp9DcVWmpkQo=

Situação Atual: AUTORIZADA (Ambiente de autorização: produção)

Eventos da NF-e	Protocolo	Data Autorização	Data Inclusão AN
Autorização de Uso	333230246024923	07/11/2023 às 12:11:28-03:00	07/11/2023 às 12:13:11

CONFERE O ORIGINAL

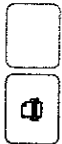

Situação perante o Sistema Nacional

Microempreendedor Individual (MEI)

### Identificação da NFS-e

Chave de acesso

33035002238414320000160000000000001523122907167133

Data de geração

01/12/2023 às 16:54:07-03:00

Versão

1.00

### Identificação do DPS

Número

28

Série

900

Data de emissão

01/12/2023 às 16:54:07-03:00

Versão

1.00

Emitente

Razão Social

38.414.320 SANDRO LUIZ SIQUEIRA CAMPOS

CNPJ

38.414.320/0001-60

Inscrição Municipal

CONFERE O ORIGINAL

Regime Especial de Tributação

Nenhum

Endereço do Estabelecimento/Domicílio

PRIMEIRO DE MAIO, 380, Bairro ENGENHO PEQUENO, CEP 26011355, Nova Iguaçu/RJ

Telefone

(21)96711-9970

Email

slscservicos@gmail.com

### Tributação Municipal

Tributação do ISSQN

1 - Operação Tributável

País Resultado da Prestação de Serviço

Município de Incidência

Nova Iguaçu/RJ

Tipo de Imunidade

Suspensão do ISSQN

Número processo suspenso

Benefício Municipal - BM

2023 12 01  
R 123456

**Informações para Obra**

Endereço da Obra

EXISTENTE, SN, Bairro CORUMBA

**Informações Complementares**

Número de documento de responsabilidade técnica

Documento de referência

Informações complementares

**Tributação Federal**

Situação tributária do PIS/COFINS

Não informado

Base de cálculo PIS/COFINS

R\$ 0,00

PIS - Alíquota

0,00

%

PIS - Valor do imposto

R\$ 0,00

COFINS - Alíquota

0,00

%

COFINS - Valor do imposto

R\$ 0,00

Tipo de Retenção do PIS/COFINS

CONFERE COM ORIGINAL

Não informado

Valor Retido IRRF

R\$ 0,00

Valor Retido CSLL

R\$ 0,00

Valor Retido CP

R\$ 0,00

**Total dos tributos**

Opção

Não informar nenhum valor estimado para os Tributos (Decreto 8.264/2014)

CONFERE O ORIGINAL



Eventos da NF-e	Protocolo	Data Autorização	Data Inclusão AN
333230271527405	01/12/2023 às 16:36:54-03:00	01/12/2023 às 16:39:03	

Situação Atual: AUTORIZADA (Ambiente de autorização: produção)

Processo	Finalidade	Forma de Pagamento	Digest Value da NF-e
1 - emissão pelo Fisco	1 - Normal	1 - Normal	1qk1+WOKNDQMOqyZJKqLBU+hOo=
Processo	Tipo de Emissão	Forma de Pagamento	Digest Value da NF-e
1.0.0	1 - Normal	1 - Normal	1qk1+WOKNDQMOqyZJKqLBU+hOo=

Destinatário	Nome / Razão Social	Inscrição Estadual	UF
07.509.240/0001-65	APM E.M. PROFESSORA EDNA UMBELINA DE SANT'ANNA DA		RJ
Destino da operação	Consumidor final	Presença do Comprador	
1 - Operação interna	1 - Consumidor final	1 - Operação presencial	

Emiteente	Nome / Razão Social	Inscrição Estadual	UF
38.414.320/0001-60	38.414.320 SANDRO LUIZ SIQUEIRA CAMPOS	ISENTO	RJ

Modelo	Série	Numero	Data de Emissão	Data/Hora de Saída ou da Entrada	Valor Total da Nota Fiscal
55	890	8262892	01/12/2023 16:33:42-03:00	01/12/2023 16:29:00-03:00	1.213,14

Dados da NF-e

Criação de Acesso	Numero NF-e	Versão
33-2312-2-498.676/0001-52-55-890-008.262.892-139.024.707-3	8262892	4.00

Handwritten signature and date: 2023/03/09 14:40

# Secretaria da Fazenda Governo do Estado do Rio de Janeiro

Chave de Acesso: 3323 1142 4986 7500 0152 5589 0008 1183 1210 9836 8758 Número NF-e: 8118312  
Data de Emissão: 07/11/2023 12:27:56-03:00

### Dados da NF-e

Modelo	55	Série	8118312	390	Data de Emissão	07/11/2023 12:27:56-03:00	Data/Hora de Saída ou da Entrada	07/11/2023 12:26:00-03:00	Valor Total da Nota Fiscal	4.849,00
--------	----	-------	---------	-----	-----------------	---------------------------	----------------------------------	---------------------------	----------------------------	----------

Emitente		CNPJ	38.414.320-0001-60	Nome / Razão Social	38.414.320 SANDRO LUIZ SIQUEIRA CAMPOS	Inscrição Estadual	ISENTO	UF	RJ
----------	--	------	--------------------	---------------------	--	--------------------	--------	----	----

Destinatário		CNPJ	07.509.240-0001-65	Nome / Razão Social	APM E.M. PROFESSORA EDNA UMBELINA DE SANT'ANNA DA SILVA	Inscrição Estadual		UF	RJ
Destino da operação		Consumidor final		Consumidor final		1 - Operação interna		1 - Operação presencial	

Emissão		Processo	1 - Emissão pelo Fisco	1.0.0	Indicador de Intermediador/Marketplace	1 - Normal	Tipo de Emissão	1 - Normal	Finalidade	1 - Normal
Natureza da Operação		Venda de mercadoria adquirida ou recebida de terceiros		Tipo da Operação		1 - Saída		Digest Value da NF-e 3K6BbYUYGFhJ3w4LkHS++V7+cG4=		

### Situação Atual: AUTORIZADA (Ambiente de autorização: produção)

Eventos da NF-e	Autorização de Uso	333230246057455	Data Autorização	07/11/2023 às 12:43:51-03:00	Data Inclusão BD
-----------------	--------------------	-----------------	------------------	------------------------------	------------------

### Dados do Emitente

Nome / Razão Social	38.414.320 SANDRO LUIZ SIQUEIRA CAMPOS	Nome Fantasia	Emitente declara-se MEI
CNPJ	38.414.320-0001-60	Endereço	Rua Primeiro de Maio, 330
Barro / Distrito		CEP	26011-355
Engenho Pequeno		Telefone	(21)96711-9970
Município	3303500 - Nova Iguaçu	Pais	1058 - Brasil
UF	RJ	<b>CONFERE O ORIGINAL</b>	
UF	RJ		

Inscrição Estadual  
ISENTO

Inscrição Municipal

Município da Ocorrência do Fato Gerador do ICMS

3303500

Código de Regime Tributário

1 - Simples Nacional

Dados do Destinatário

Nome / Razão Social

APM E.M. PROFESSORA EDNA UMBELINA DE SANT'ANNA DA SILVA

CNPJ

07.509.240/0001-65

Barro / Distrito

CEP

26041-315

Cidade

Município

Telefone

(21)2666-8637

3303500 - Nova Iguaçu

UF

País

1058 - Brasil

Indicador IE

09 - Não Contribuinte, que  
pode ou não possuir inscrição  
Estadual no Cadastro de  
Contribuintes do ICMS

Inscrição Estadual

Inscrição SUFRAMA

IE E-mail

Dados dos Produtos e Serviços

Num. Descrição	Qtd.	Unidade Comercial	Valor(R\$)
1 ALFABETO MADR 5CM PCT 150	3.0000	UN	117,00
2 BALDE GRANDE	5.0000	UN	112,50
3 BALDE PEQUENO	5.0000	UN	42,50
4 BLOCO FLUP CARD 50 FLS	1.0000	UN	74,00
5 CAIXA ORGANIZADORA PLASTICA COM TAMPAS 50 LITROS	1.0000	UN	96,50
5 CAIXA ORGANIZADORA PLASTICA COM TAMPAS 20 LITROS	1.0000	UN	66,50
7 DISJUNTOR 16A	2.0000	UN	48,00
8 DISPENSER PARA ALCOOL EM GEL DE PAREDE	1.0000	UN	54,00
9 ESPIRAL PARA ENCADEIRNAÇÃO PCT 100	24.0000	UN	24,00
10 ESPELHO 1,20M X 50CM	1.0000	UN	248,00
11 ESPELHO 1,00M X 60CM	2.0000	UN	378,00

CONFERE O ORIGINAL

002/0000  
002/0000  
002/0000

2 LAMPADA BOCAL LED 30W CX 10 2,0000 UN 420,00

13 MANGUEIRA 30 METROS 1,0000 UN 156,00

14 PAPEL A4 CX COM 10 PCT 500 FLS 3,0000 UN 891,00

15 PASTA PLASTICA COM 20 PLASTICOS 3,0000 UN 93,00

16 PLASTICO PARA ENCADERNAÇÃO FRENTE PCT 50 2,0000 UN 84,00

17 PLASTICO PARA ENCADERNAÇÃO VERSO PCT 50 2,0000 UN 84,00

18 SABONETE LIQUIDO 5 LITROS 3,0000 UN 72,00

19 TINTA PARA MULTIFUNCIONAL HP 581 KIT COM 4 2,0000 UN 556,00

20 TOALHA DE MESA 1M X 1,40M PLASTICO ESTAMPADO 15,0000 UN 277,50

21 TOALHA DE MESA 1M X 1,40 PLASTICO TRANSP. GROSSO 20,0000 UN 800,00

22 TOALHA DE ROSTO 10,0000 UN 149,00

23 CAIXA PARA 2 DISJUNTORES DE SOBREPOR 1,0000 UN 15,50

Totais

ICMS

Base de Cálculo ICMS Valor do ICMS Desonerado 0,00

Valor Total do ICMS 0,00

Valor Total ICMS Interestadual UF Rem. 0,00

Valor Total ICMS ST Base de Cálculo ICMS ST 0,00

Valor ICMS Substituição Valor Total do FCP retido por ST 0,00

Valor total da quantidade tributada do ICMS monofásico próprio 0,00

Valor total do ICMS monofásico sujeito a retenção 0,00

Valor total da quantidade tributada do ICMS monofásico retido anteriormente 0,00

Valor Total do II Valor Total do IPI 0,00

Valor Total dos Produtos Valor do Seguro 0,00

Valor Total do ICMS monofásico 4.849,00

Valor Total do ICMS monofásico sujeito a retenção 0,00

Valor Total do ICMS monofásico retido anteriormente 0,00

Valor Total dos Produtos Valor do Seguro 0,00

Valor Total do II Valor Total do IPI Devolvido 0,00

Valor Total do ICMS monofásico 0,00

Valor da COFINS Outras Despesas Acessórias Valor Total da NFE 4.849,00

Valor da COFINS Valor Total do ICMS monofásico 0,00

Valor Total do ICMS monofásico 0,00

CONFERE O ORIGINAL

2024/03/05 10:43