

fls 44
D

Chave de Acesso	Número NF-e	Versão
33-2204-14.152.645/0001-54-55-001-000.000.547-100.080.409-2	547	4.00

Dados da NF-e

Modelo	Série	Número	Data de Emissão	Data/Hora de Saída ou da Entrada	Valor Total da Nota Fiscal
55	1	547	20/04/2022 13:59:00-03:00	20/04/2022 13:59:00-03:00	5.708,00

Emitente

CNPJ	Nome / Razão Social	Inscrição Estadual	UF
14.152.645/0001-54	A M G COMERCIO E SERVIÇOS LTDA	79461709	RJ

Destinatário

CNPJ	Nome / Razão Social	Inscrição Estadual	UF
21.646.980/0001-74	ESCOLA MUNICIPAL FRANKLIN BOLIVAR FERNANDES		RJ
Destino da operação	Consumidor final	Presença do Comprador	
1 - Operação Interna	1 - Consumidor final	0 - Não se aplica	

Emissão

Processo	Versão do Processo	Tipo de Emissão	Finalidade
3 - pelo Contribuinte com aplicativo fornecido pelo Fisco	4.01_sebrae_b037	1 - Normal	1 - Normal
Natureza da Operação	Tipo da Operação	Forma de Pagamento	Digest Value da NF-e
VENDA	1 - Saída		33DKvDb2ouE+8TD0wA1IWNd5GL0=

Situação Atual: AUTORIZADA (Ambiente de autorização: produção)

Eventos da NF-e	Protocolo	Data Autorização	Data Inclusão AN
Autorização de Uso	333220074445214	20/04/2022 as 15:08:20-03:00	20/04/2022 às 15:09:31

Dados do Emitente

Nome / Razão Social	Nome Fantasia
A M G COMERCIO E SERVIÇOS LTDA	A M G NEW PAPELARIA
CNPJ	Endereço
14.152.645/0001-54	RUA TERESINHA PINTO, 135
Bairro / Distrito	CEP
CENTRO	26215-210
Município	Telefone
3303500 - Nova Iguaçu	(21)7848-2878
UF	Pais
RJ	1058 - BRASIL
Inscrição Estadual	Inscrição Estadual do Substituto Tributário
79461709	

fls 45

AMG COMÉRCIO E SERVIÇOS LTDA

CNPJ 14.152.645/0001-54

RUA TERESINHA PINTO 135 CENTRO NOVA IGUAÇÚ RJ

CEP 26215-210 TEL(21) 964488895

ORÇAMENTO SOLICITADO EM 19 de ABRIL 2022

PARA: FRANKLIN BOLIVAR FERNANDES

ORÇAMENTO VÁLIDO PARA 45 DIAS FRETE GRÁTIS

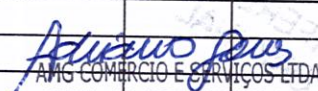
Produto	Quant	Preço	TOTAL
barbante algodão 8 fios 130m korea	5	R\$ 13,00	R\$ 65,00
borracha e v a 40x47cores kit	6	R\$ 39,00	R\$ 234,00
caneta compactor color big azul e preto	10	R\$ 15,00	R\$ 150,00
caneta kit ponta fina cx c/50	2	R\$ 75,00	R\$ 150,00
cartolina duplface color pct c/20 novaprint	10	R\$ 29,90	R\$ 299,00
clips galvanizado n2 cx c/100 bacchi	10	R\$ 7,90	R\$ 79,00
cola blister em bastão 20g kit	20	R\$ 6,00	R\$ 120,00
cola plastica 1000grs kit	10	R\$ 27,50	R\$ 275,00
fita embalagem 48x45 transparente kit	20	R\$ 10,50	R\$ 210,00
gis de cera pequeno 12 cores kit	30	R\$ 7,20	R\$ 216,00
lapis grafite n2 cx c/144 kit	2	R\$ 89,20	R\$ 178,40
lastex kit n1 10metros branco	8	R\$ 2,50	R\$ 20,00
marcador quadro branco rec. Kit	20	R\$ 19,90	R\$ 398,00
massa modelar soft 500gr acrílex	20	R\$ 32,50	R\$ 650,00
papel brilho glace pct c40 50x60 papel são joão cores	4	R\$ 25,00	R\$ 100,00
papel dobradura pctc/10 50x60 nova print	10	R\$ 23,00	R\$ 230,00
papel semi kraft ouro pct c/250 80g novaprint	1	R\$ 210,00	R\$ 210,00
pistola cola quente grande kit	4	R\$ 48,00	R\$ 192,00
pistola cola quente pequena kit	4	R\$ 43,00	R\$ 172,00
refil pistola cola quente fina kg kit	4	R\$ 99,90	R\$ 399,60
tempera guache acrílex azul 250ml	30	R\$ 17,30	R\$ 519,00
tesoura multiuso 19cm acrílex	2	R\$ 42,50	R\$ 85,00
lapis de cor 12 cores kit	30	R\$ 12,00	R\$ 360,00
tnt rolo azul	2	R\$ 198,00	R\$ 396,00
			R\$ 5.708,00
 AMG COMÉRCIO E SERVIÇOS LTDA CNPJ: 14.152.645/0001-54			

2023/014074--
H216
①

R.B. DORNELLAS COMÉRCIO E SERVIÇOS CNPJ: 12.915.227/0001-46 – Av. Heliópolis, 701, sala 101 Heliópolis – Belford Roxo – Rio de Janeiro. E-mail – rocampredial@gmail.com

ORÇAMENTO PARA: E M FRANKLIN BOLIVAR FERNANDES

QTDE	PRODUTOS	VALOR UNIT.	VALOR TOTAL
5	BARBANTE ALGODÃO 130M	R\$ 14,20	R\$ 71,00
6	BORRACHA EVA PCT C/10 CORES KIT	R\$ 41,30	R\$ 247,80
10	CANTETA COMPACTOR COLOR BIG AZUL / PRETA	R\$ 16,00	R\$ 160,00
2	CANETA PONTA FINA CX C/ 50 KIT	R\$ 78,00	R\$ 156,00
10	CARTOLINA DUPLA FACE PCTC/20 COLORIDA	R\$ 31,90	R\$ 319,00
10	CLIPS GALVANIZADO CX C/100 N2 BACCHI	R\$ 8,40	R\$ 84,00
20	COLA EM BASTÃO KIT 20G	R\$ 6,90	R\$ 138,00
10	COLA PLASTICA 1000GRS KIT	R\$ 29,80	R\$ 298,00
20	FITA EMBALAGEM 48X45 KIT	R\$ 10,90	R\$ 218,00
30	GIZ DE CERE PEQUENO 12 CORES KIT	R\$ 7,90	R\$ 237,00
2	LÁPIS GRAFITE N2 CX C/144 KIT	R\$ 95,00	R\$ 190,00
8	LASTEX KIT 10 M BRANCO	R\$ 3,40	R\$ 27,20
20	MARCADOR QUADRO BRANCO KIT RECARREGAVEL	R\$ 22,50	R\$ 450,00
20	MASSA MODELAR SOFT 500G ACRILEX	R\$ 33,40	R\$ 668,00
4	PAPEL BRILHO GLACE PCT C/40 PAPEL SÃO JOÃO CORES	R\$ 27,00	R\$ 108,00
10	PAPEL DOBRADURA PCTC/10 50X60 NOVA PRINT	R\$ 25,50	R\$ 255,00
1	PAPEL SEMI KRAFT OURO PCTC/250 80G NOVA PRINT	R\$ 220,00	R\$ 220,00
4	PISTOLA COLA QUENTE GRANDE KIT	R\$ 52,00	R\$ 208,00
4	PISTOLA COLA QUENTE PEQUENA	R\$ 49,00	R\$ 196,00
4	REFIL PISTOLA COLA QUENTE FINA	R\$ 105,00	R\$ 420,00
30	TEMPERA GUACHE ACRILEX AZUL 250ML	R\$ 18,50	R\$ 555,00
2	TESOURA MULTIUSO 19 CM KIT	R\$ 45,00	R\$ 90,00
30	LAPIS DE COR 12 CORES KIT	R\$ 13,50	R\$ 405,00
2	TNT ROLO AZUL	R\$ 210,00	R\$ 420,00
TOTAL GERAL			R\$ 6.141,00

L.M. F. ROCAM PRODUTOS E SERVIÇOS ESCOLARES
CNPJ: 12.915.227/0001-46

Emissão -14 ABRIL DE 2022

Validade 3 Meses

Att: Milton Dornelas

Orçamento

K-CARMOS DISTRIBUIDORA LTDA - CNPJ - 43.462.362/0001-07 - 12.262 86-0
 RUA ACAÚ, 00086, ENGENHO NOVO - (21) 9811-19969.
 STATUS - ORÇAMENTO - VENDEDOR - 001

CLIENTE: FRANKLIN BOLIVAR FERNANDES 17/04/2022 VAL 30 DIAS

DESCRIÇÃO	QUANTIDADE	VALOR	VALOR TOTAL
Barbante algodão 8 fios 130m	5	14,90	74,50
Borracha eva pct c/10 kit cores	6	39,99	239,94
Caneta compactor color big azul/preto	10	17,80	178,00
Caneta kit ponta fina cx c/50	2	79,50	159,00
Cartolina dupla face pct c/20 cores	10	32,40	324,00
Clips galvanizado cxc/100 n2	10	8,60	86,00
Cola bastão 20g kit	20	6,70	134,00
Cola plástica 1000grs kit	10	28,60	286,00
Fita embalagem 48x45 kit	20	11,70	234,00
Giz de cera pequeno 12 cores kit	30	7,80	234,00
Lápis n2 cx c/144 kit	2	94,50	189,00
Lastex kit nl 10 m branco	8	3,40	27,20
Marcador quadro branco rec kit	20	21,90	438,00
Massa modelar soft 500g acrílex	20	34,70	694,00
Papel brilho glace pct c/ 40	4	27,40	109,60
Papel dobradura pct c/10	10	25,60	256,00
Papel semi kraft ouro pctc/250	1	234,00	234,00
Pistola cola quente grande	4	51,50	206,00
Pistola cola quente pequena	4	49,50	198,00
Refil pistola cola quente 1 kg kit	4	104,00	416,00
Tempera guache acrílex azul 250ml	30	19,70	591,00
Tesoura multi uso 19cm acrílex	2	46,50	93,00
Lápis de cor 12 cores kit	30	16,40	492,00
Tnt rolo azul	2	215,00	430,00
DESCONTO		TOTAL A PAGAR	6.323,24

43.462.362/0001-07

**K-CARMOS
 DISTRIBUIDORA LTDA
 RUA ACAU, 86
 ENGENHO NOVO- CEP 20.715-100
 RIO DE JANEIRO**



Chave de Acesso	Número NF-e	Versão
33-2205-14.152.645/0001-54-55-001-000.000.549-104.805.704-0	549	4.00

Dados da NF-e

Modelo	Série	Número	Data de Emissão	Data/Hora de Saída ou da Entrada	Valor Total da Nota Fiscal
55	1	549	18/05/2022 11:49:00-03:00	18/05/2022 11:49:00-03:00	5.708,00

Emitente

CNPJ	Nome / Razão Social	Inscrição Estadual	UF
14.152.645/0001-54	A M G COMERCIO E SERVIÇOS LTDA	79461709	RJ

Destinatário

CNPJ	Nome / Razão Social	Inscrição Estadual	UF
21.646.980/0001-74	ESCOLA MUNICIPAL FRANKLIN BOLIVAR FERNANDES		RJ
Destino da operação	Consumidor final	Presença do Comprador	
1 - Operação Interna	1 - Consumidor final	0 - Não se aplica	

Emissão

Processo	Versão do Processo	Tipo de Emissão	Finalidade
3 - pelo Contribuinte com aplicativo fornecido pelo Fisco	4.01_sebrae_b037	1 - Normal	1 - Normal
Natureza da Operação	Tipo da Operação	Forma de Pagamento	Digest Value da NF-e
VENDA	1 - Saída		NZLbrDTHSmQbbHp2REOucfVaaXc=

Situação Atual: AUTORIZADA (Ambiente de autorização: produção)

Eventos da NF-e	Protocolo	Data Autorização	Data Inclusão AN
Autorização de Uso	333220093456155	18/05/2022 às 12:14:40-03:00	18/05/2022 às 12:15:52

Dados do Emitente

Nome / Razão Social	Nome Fantasia
A M G COMERCIO E SERVIÇOS LTDA	A M G NEW PAPELARIA
CNPJ	Endereço
14.152.645/0001-54	RUA TERESINHA PINTO, 135
Bairro / Distrito	CEP
CENTRO	26215-210
Município	Telefone
3303500 - Nova Iguaçu	(21)7848-2878
UF	País
RJ	1058 - BRASIL
Inscrição Estadual	Inscrição Estadual do Substituto Tributário
79461709	

Fls 54



Chave de Acesso	Número NF-e	Versão
33-2207-14.152.645/0001-54-55-001-000.000.564-102.083.041-4	564	4.00

Dados da NF-e

Modelo	Série	Número	Data de Emissão	Data/Hora de Saída ou da Entrada	Valor Total da Nota Fiscal
55	1	564	13/07/2022 09:32:00-03:00	13/07/2022 09:32:00-03:00	2.854,00

Emitente

CNPJ	Nome / Razão Social	Inscrição Estadual	UF
14.152.645/0001-54	A M G COMERCIO E SERVIÇOS LTDA	79461709	RJ

Destinatário

CNPJ	Nome / Razão Social	Inscrição Estadual	UF
21.646.980/0001-74	ESCOLA MUNICIPAL FRANKLIN BOLIVAR FERNANDES		RJ
Destino da operação	Consumidor final	Presença do Comprador	
1 - Operação Interna	1 - Consumidor final	0 - Não se aplica	

Emissão

Processo	Versão do Processo	Tipo de Emissão	Finalidade
3 - pelo Contribuinte com aplicativo fornecido pelo Fisco	4.01_sebrae_b037	1 - Normal	1 - Normal
Natureza da Operação	Tipo da Operação	Forma de Pagamento	Digest Value da NF-e
VENDA	1 - Saída		TIDJCRcMyzNgwZHQ5dmpDCflxz8=

Situação Atual: AUTORIZADA (Ambiente de autorização: produção)

Eventos da NF-e	Protocolo	Data Autorização	Data Inclusão AN
Autorização de Uso	333220133929391	13/07/2022 às 09:50:34-03:00	13/07/2022 às 09:51:46

Dados do Emitente

Nome / Razão Social	Nome Fantasia
A M G COMERCIO E SERVIÇOS LTDA	A M G NEW PAPELARIA
CNPJ	Endereço
14.152.645/0001-54	RUA TERESINHA PINTO, 135
Bairro / Distrito	CEP
CENTRO	26215-210
Município	Telefone
3303500 - Nova Iguaçu	(21)7848-2878
UF	País
RJ	1058 - BRASIL
Inscrição Estadual	Inscrição Estadual do Substituto Tributário
79461709	

utilizada na compra de materiais de papeleria (folhas), manutenções do ar condicionado do administrativo, com troca de peças, e manutenções e obra da Escola, com compra de materiais. O valor de Capital, de R\$ 2.176,00 (dois mil, cento e setenta e seis reais) foi utilizada na compra de uma televisão de Led Smart. No ano de dois mil e vinte e um, caiu uma conta de R\$ 12.220,00 (doze mil, duzentos e vinte reais), em duas parcelas de R\$ 6.110,00 (seis mil, cento e dez reais), sendo R\$ 1023 (hum mil e vinte e quatro reais) para compra de materiais de materiais de manutenções, R\$ 250,00 (duzentos e cinquenta reais) para compras de material de papeleria / partes móveis etc, R\$ 2.938,30 (dois mil, novecentos e trinta e oito reais e trinta centavos) para compras de papeleria, R\$ 1.312,00 (treze mil, trezentos e doze reais) para serviços de papeleria, R\$ 378,00 (trezentos e setenta e oito reais) na compra de tela para pombos, e mais R\$ 378,00 (trezentos e setenta e oito reais) para nova compra de tela para pombos, R\$ 220,00 (duzentos e vinte reais) na manutenção do ar condicionado / reparo no vazamento de gás, R\$ 2.300,00 (dois mil e trezentos reais) na compra de tintas para a pintura interna e externa da escola, R\$ 594,00 (quinhentos e noventa e quatro reais) na compra de produtos de papeleria, R\$ 2.244,00 de Cotas, na compra de uma lavadora de alta pressão; e, depósito de R\$ 66,46 (sessenta e seis reais e quarenta e seis centavos, oriundos da conta do PDE Cheque, que foi encerrada. Resta o valor de R\$ 431,92 (quatrocentos e trinta e um reais e noventa e dois centavos), que será apropriado no ano de dois mil e vinte e um. ^{com vinte e dois} Para mais assunto a trazer eu, Secretária Amanda Lima da Costa, digo, Amanda Lima Machado da Costa, lavo a presente ata, que vai datada e assinada por mim, juntamente com integrantes da Associação de Pais e Mães em vinte e um dias do mês de novembro, digo, dezembro, de dois mil e vinte e um. Família ~~de~~ ^{de} Suelten de Dóce Dodigius, parana (de Oliveira) Raissa de Comargo Sanchez Oliveira, Ock Meivalis Fraga Marques, Cherrise Obatô Ribeiro, Regulador de Blandia Flavia Ferreira Gomes Neves, Clive Juliana Vieira Martins, Almeida Silva Lábete ~~de~~, Amanda Lima Machado da Costa, e com Patrícia Agnelo Pimenta Maria José da S. Santos Isabel Chup de Silva. Nos vinte e um dias do mês de dezembro de dois mil e vinte e dois, foi realizado na Escola Municipal Professor Franklin Bolívar

Fernandes, situada na Rua Juruáçu 4/n, Bairro Rodilândia, na cidade de Nova Iguaçu, RJ, às 10 horas, Reunião de Pais e Mestres, com o objetivo de prestar contas à toda comunidade escolar, o que foi adquirido com a verba do PDDE (Programa Dinheiro Direto na Escola), no exercício do ano de dois mil e vinte e dois. A verba do PDDE Básico (contas) no valor de R\$ 433,78 (quatrocentos e trinta e três reais e setenta e oito centavos que foi reprogramado do ano de dois mil e vinte e um para dois mil e vinte e dois, e, foi reprogramado para o ano de dois mil e vinte e três. Em dois mil e vinte e dois caiu verba de custeio no valor total de R\$ 14.310,00 (quatorze mil e trezentos e dez reais) em duas parcelas: R\$ 7.135,00 (sete mil, cento e trinta e cinco reais) em 25/03/2022 e R\$ 7.135,00 (sete mil, cento e trinta e cinco reais) em 11/05/2022, para compras de material de papelaria e R\$ 11.448,00 (onze mil, quatrocentos e quarenta e oito reais) de Capital, em duas parcelas: R\$ 5.708,00 (cinco mil, setecentos e oito reais) em 25/03/2022 e R\$ 5.708,00 (cinco mil, setecentos e oito reais) em 11/05/2022, utilizadas na compra de Sorno de Microondas Electrolux, Purificador de água gelada e natural Polar e Cafeteira Oster. Onde se lê valor total de custeio, lê-se duas parcelas de R\$ 5.708,00 (cinco mil, setecentos e oito reais) e Capital, duas parcelas de R\$ 1.421,00 (um mil, quatrocentos e vinte e sete reais). Totalizando uma verba total de custeio e capital de R\$ 14.310,00 (quatorze mil, trezentos e dez reais). A verba do PDDE Qualidade no valor de R\$ 17.938,61, reprogramada para o ano de dois mil e vinte e dois, foi utilizada no Programa Tempo de Aprender, valor de R\$ 6.000,00 (seis mil reais), para o Assistente de Alfabetização, que atende cinco turmas, cada uma no valor de R\$ 150,00 (cento e cinquenta reais), totalizando um total de R\$ 750,00 (setecentos e cinquenta reais por mês) e R\$ 2055,00 (dois mil e cinquenta e cinco reais), na compra de jogos de Apoio Pedagógico, sendo R\$ 2055,00 (dois mil e cinquenta e cinco reais) reprogramado para o ano de dois mil e vinte e três, juntamente com a verba adquirida em dois mil e vinte e dois, no valor

de R\$ 10.123,00, reprogramados para o ano de dois mil e vinte e três. A educação conectada, foi utilizada a verba reprogramada no valor de R\$ 1.332,00 (hum mil, trezentos e trinta e dois), para pagamento de mensalidade de internet, e o valor de R\$ 1.110,00 (hum mil, cento e dez reais), reprogramado de dois mil e vinte e um, para o ano de dois mil e vinte e três no valor, digo, para pagamento de mensalidade de internet, até outubro, e a verba que caiu em 29, digo, dia 25/11/2022, no valor de R\$ 3.892,00 (três mil, oitocentos e noventa e dois reais) que foi reprogramado, em, digo, para o ano de dois mil e vinte e três. O Programa PDDE - Educação e Família, teve o valor de R\$ 3.000,00 (três mil reais) reprogramado no ano de dois mil e vinte e um para dois mil e vinte e dois, foi utilizado com Palestras e roda de conversa. Em 11/11/2022, caiu nova verba, no valor de R\$ 3.000,00 (três mil reais) que foi reprogramado para o ano de dois mil e vinte e três. Sem mais assunto a tratar, eu, Amanda Lima Machado da Costa, lavo a presente Ata, que vai datada e assinada por mim, juntamente com integrantes da Associação de Pais e Mães, em vinte e um de dezembro de dois mil e vinte e dois. Amanda Lima Machado da Costa, Jania Leícia de Freitas Leopoldo, Suelen de Paula Rodrigues, Vanuzia dos Santos, Taisa de Camargo Gomes Oliveira, Rosângela Siqueira da Princesa Pires Gomes Garcia, Kátia C. de Oliveira e André Gomes, Renata Soares, Duzia S. Malaguães Maria José da Silva, Edidiane Xavier dos Santos Araújo, Francisca Rosilene da Silva Elisete Gomes da Silva, Rosilene da Silva, de Oliveira, Ivana Patrícia Aguiar Menezes, Walmir Luiz dos Santos, Roberto Luiz da Silva, Vilcelene, Andréia, Tamara Regina, Edilene, Marcelle, Anadelle D. Silva, Stefany dos Santos, Claudia Gomes Neres, Ghisnie Oboato Guedes, Ana Cristina da Silva, Alinne da Silva, Tatiane dos Santos Alves, Poliana Fernandes dos Santos, Raquel dos Santos, Camille (Pessoa), Renata C. Santos, Sheila Rufina de Marins Silva, Ovela Miralles Fraga Marques, Walmir Batista Santa Rita,



ESTADO DO RIO DE JANEIRO
PREFEITURA DA CIDADE DE NOVA IGUAÇU
SECRETARIA MUNICIPAL DE EDUCAÇÃO

PARECER DO CONSELHO FISCAL

Conselho Fiscal aprovado em Assembléia Geral de
21 / 12 / 2022, conforme lavrado em Livro Ata
às folhas n° 13 a 15.

A.P.M. do (a)

Escola Municipal Professor Franklin Bolivar Fernandes

Município

Nova Iguaçu - RJ

A presente Prestação de contas foi submetida à consideração da Assembléia Geral Ordinária do dia 21 / 12 / 2022. Sendo analisada e aprovada pelos Membros do Conselho Fiscal.

Nova Iguaçu, 31 / 12 / 2022

Assinaturas dos Membros do Conselho Fiscal

<u>Claudia J. F. Innes</u>	<u>Claudia J. F. Innes</u>	<u>Conselho Fiscal</u>	<u>10/697.858-9</u>
Nome Legível	Assinatura	cargo ou Situação	Mat. ou RG
<u>Camila Roque de Melo</u>	<u>Camila Roque de Melo</u>	<u>Conselho Fiscal</u>	<u>13/713.339-0</u>
Nome Legível	Assinatura	cargo ou Situação	Mat. ou RG
<u>Carina Castro de Oliveira</u>	<u>Carina Castro de Oliveira</u>	<u>Conselho Fiscal</u>	<u>13/714.512-1</u>
Nome Legível	Assinatura	cargo ou Situação	Mat. ou RG
<u>Uline Cristina Vieira Montem</u>	<u>Uline Cristina Vieira Montem</u>	<u>Conselho Fiscal</u>	<u>12/696.912-5</u>
Nome Legível	Assinatura	cargo ou Situação	Mat. ou RG
<u>Erica Meixões Fraga Marques</u>	<u>Erica Meixões Fraga Marques</u>	<u>Conselho Fiscal</u>	<u>10/697.866-2</u>
Nome Legível	Assinatura	cargo ou Situação	Mat. ou RG
<u>Almeida Silva Palixto Adão</u>	<u>Almeida Silva Palixto Adão</u>	<u>Conselho Deliberativo</u>	<u>10/701.984-7</u>
Nome Legível	Assinatura	cargo ou Situação	Mat. ou RG



20231014074

PREFEITURA DA CIDADE DE NOVA IGUAÇU
SECRETARIA MUNICIPAL DE EDUCAÇÃO
ESCOLA MUNICIPAL PROFESSOR FRANKLIN BOLIVAR FERNANDES

65

Nova Iguaçu, 12 de Janeiro de 2024.

JUSTIFICATIVA

Cumprimentando-os cordialmente, venho por meio deste, **JUSTIFICAR** o depósito online, no valor de R\$ 66,46 (sessenta e seis reais e quarenta e seis centavos, página 37, por motivo de encerramento da conta nº 40997-9 (PDDE Cartão) e os valores foram transferidos para conta N° 46.088-5 (PDDE Cartão), conforme orientação da SEMED

Atenciosamente,

TÂNIA LÚCIA DE FREITAS LEOPOLDO
DIRETORA GERAL
Mat: 11/695.132-1

Tânia Lúcia de Freitas Leopoldo
Diretora Geral
Mat: 11/695.132-1

20231016074

67



PREFEITURA DA CIDADE DE NOVA IGUAÇU
SECRETARIA MUNICIPAL DE EDUCAÇÃO
ESCOLA MUNICIPAL PROFESSOR FRANKLIN BOLIVAR FERNANDES

Nova Iguaçu, 12 de Janeiro de 2024.

JUSTIFICATIVA

Cumprimentando-os cordialmente, venho por meio deste, **JUSTIFICAR** a comprovação da nota fiscal e comprovante de pagamento, tendo em vista o extravio dos mesmos.

Atenciosamente,

Tânia Lúcia de Freitas Leopoldo
TÂNIA LÚCIA DE FREITAS LEOPOLDO
DIRETORA GERAL
Mat: 11/695.132-1

69
8

Chave de Acesso	Número NF-e	Versão
33-2203-14.152.645/0001-54-55-001-000.000.535-100.247.100-2	535	4.00

Dados da NF-e

Modelo	Série	Número	Data de Emissão	Data/Hora de Saída ou da Entrada	Valor Total da Nota Fiscal
55	1	535	14/03/2022 16:43:00-03:00	14/03/2022 16:43:00-03:00	438,19

Emitente

CNPJ	Nome / Razão Social	Inscrição Estadual	UF
14.152.645/0001-54	A M G COMERCIO E SERVIÇOS LTDA	79461709	RJ

Destinatário

CNPJ	Nome / Razão Social	Inscrição Estadual	UF
21.646.980/0001-74	ESCOLA MUNICIPAL FRANKLIN BOLIVAR FERNANDES		RJ
Destino da operação	Consumidor final	Presença do Comprador	
1 - Operação Interna	1 - Consumidor final	0 - Não se aplica	

Emissão

Processo	Versão do Processo	Tipo de Emissão	Finalidade
3 - pelo Contribuinte com aplicativo fornecido pelo Fisco	4.01_sebrae_b037	1 - Normal	1 - Normal
Natureza da Operação	Tipo da Operação	Forma de Pagamento	Digest Value da NF-e
VENDA	1 - Saída		UJ0Z4izvpEei82G8jgT0F6j2j0E=

Situação Atual: AUTORIZADA (Ambiente de autorização: produção)

Eventos da NF-e	Protocolo	Data Autorização	Data Inclusão AN
Autorização de Uso	333220048684690	14/03/2022 às 17:08:57-03:00	14/03/2022 às 17:10:08

Dados do Emitente

Nome / Razão Social	Nome Fantasia
A M G COMERCIO E SERVIÇOS LTDA	A M G NEW PAPELARIA
CNPJ	Endereço
14.152.645/0001-54	RUA TERESINHA PINTO, 135
Bairro / Distrito	CEP
CENTRO	26215-210
Município	Telefone
3303500 - Nova Iguaçu	(21)7848-2878
UF	País
RJ	1058 - BRASIL
Inscrição Estadual	Inscrição Estadual do Substituto Tributário
79461709	

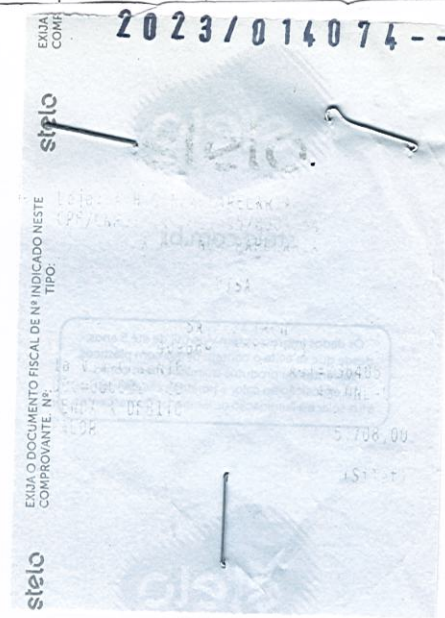

fls. 50

9

EXIB
COMF

stelo

stelo.

EXIB O DOCUMENTO FISCAL DE Nº INDICADO NESTE
COMPROVANTE Nº TIPO:

Loja: A H G NEW PAPELARIA
CPF/CNPJ: 14.152.845/0001-54
A H G NEW PAPELARIA

VISA

VISA ELECTRON
409869*****7333

1a VIA-CLIENTE AUI=236485
DOC=000002 20/04/22 15:45 ORL-C

VENDA A DEBITO VALOR: 5.708,00

(SiTef)

stelo

CONFERE COM ORIGINAL

Tania Lúcia de Freitas Leopoldo
Diretora Geral
Matricula: 11/695.132-1

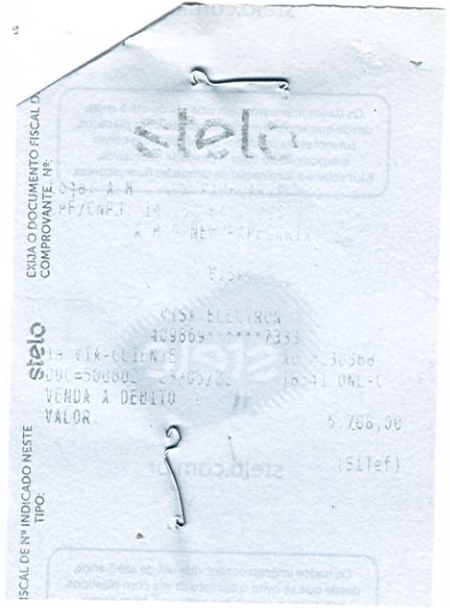

stelo

CUA O DOCUMENTO FISCAL DE Nº INDICADO
 COMPROVANTE Nº: 018: A H G NEW PAPELARIA
 PF/CNPJ: 14.152.845/0001-54
 A H G NEW PAPELARIA

VISA

VISA ELECTRON
 409869*****7333
 VIA-CLIENTE
 DOC=508802 23/05/22 AUT=330368
 VENDA A DEBITO 18:41 ONL-C
 VALOR: 5.788,00
 (SiTef)

ISCAL DE Nº INDICADO NESTE TIPO:

 Tania Lucia de Freitas Leopoldo
 Diretora Geral
 Matricula: 11/695.132-1

CONFERE COM ORIGINAL

2023/014074--

fls. 60
R.

EXIBO DOCUMENTO FISCAL DE N° IN
COMPROVANTE N°

stelo

14 150 045/0001-34
A H G NEW PAPELARIA

EXIBO DOCUMENTO FISCAL DE N° IN
COMPROVANTE N°

VISA

VISA ELETRON
409009*****7333

EM VALOR DE R\$ 654,00
VALOR A DEBITO 654,00
(SITE)

EXIBO DOCUMENTO FISCAL DE N° IN
COMPROVANTE N°

stelo

EXIBO DOCUMENTO FISCAL DE N° IN
COMPROVANTE N°

CONFERE COM ORIGINAL
Tânia Lúcia de Freitas Leopoldina
Diretora Geral
Matricula: 11695.132-1

