

2022/005422

flh-37

RECEBEMOS DE MARCOS VINICIUS RIBEIRO DA SILVA 11663519714 OS PRODUTOS CONSTANTES NA NOTA FISCAL INDICADA AO LADO.		NF-e Nº 000003938768											
DATA DE RECEBIMENTO	IDENTIFICAÇÃO E ASSINATURA DO RECEBEDOR		SÉRIE: 890										
<b>MARCOS VINICIUS RIBEIRO DA SILVA 11663519714</b>  EMITENTE DECLARA-SE MEI  Rua Paraíba, 790 - Tingua  Nova Iguaçu - RJ  CEP: 26063-390 FONE: 21998805453		<b>DANFAE</b> DOCUMENTO AUXILIAR DE NOTA FISCAL AVULSA ELETRONICA  0 - ENTRADA 1 - SAÍDA <input checked="" type="checkbox"/> Nº 000003938768 SÉRIE: 890 FOLHA 1 / 1	  CHAVE DE ACESSO 3321 1042 4986 7500 0152 5589 0003 9387 6814 1341 1162  Consulta de autenticidade no portal nacional da NF-e www.nfe.fazenda.gov.br/portal ou no site da Sefaz Autorizadora.										
NATUREZA DA OPERAÇÃO Venda de mercadoria adquirida ou recebida de terceiros		PROTOCOLO DE AUTORIZAÇÃO DE USO 333210164112681											
INSCRIÇÃO ESTADUAL	INSCRIÇÃO ESTADUAL DE SUBST.	CNPJ / CPF 35.860.888/0001-17											
<b>DESTINATÁRIO / REMETENTE</b>													
NOME / RAZÃO SOCIAL A.P.M. Da Escola Municipal Claudia Maria Salles		CNPJ / CPF 23.219.473/0001-80	DATA EMISSÃO 06-10-2021										
ENDEREÇO Rua Maximiliano Augusto Gonçalves, 100		BAIRRO / DISTRITO Botafogo	CEP 26041-420										
MUNICÍPIO Nova Iguaçu	FONE / FAX	UF RJ	INSCRIÇÃO ESTADUAL										
<b>CALCULO DO IMPOSTO</b>		HORA ENTRADA / SAÍDA 08:00											
BASE DE CALCULO DO ICMS R\$ 0,00	VALOR DO ICMS R\$ 0,00	BASE DE CALCULO DO ICMS SUBST. R\$ 0,00	VALOR DO ICMS SUBST. R\$ 0,00										
VALOR DO FRETE R\$ 0,00	VALOR DO SEGURO R\$ 0,00	DESCONTO R\$ 0,00	OUTRAS DESPESAS R\$ 0,00										
VALOR TOTAL DOS PRODUTOS R\$ 771,00		VALOR TOTAL DO IPI R\$ 0,00	VALOR TOTAL DA NOTA R\$ 771,00										
<b>TRANSPORTADOR / VOLUMES TRANSPORTADOS</b>													
NOME / RAZÃO SOCIAL		FRETE POR CONTA 9-SEM FRETE	CÓDIGO ANTT										
ENDEREÇO		MUNICÍPIO	PLACA DO VEICULO										
QUANTIDADE	ESPÉCIE	MARCA	UF										
NUMERAÇÃO		PESO BRUTO	CNPJ / CPF										
INSCRIÇÃO ESTADUAL		PESO LIQUIDO											
<b>DADOS DOS PRODUTOS / SERVIÇOS</b>													
CÓD. PROD.	DESCRIÇÃO DOS PRODUTOS / SERVIÇOS	NCM/SH	CST	CPOP	UNID	QUANT.	VALOR UNITÁRIO	VALOR TOTAL	BASE Cálculo	VALOR ICMS	ALIQUOTA IPI	ICMS %	IPI %
1021	Switch com 8 portas	00000000	102	5102	UN	1	150,0000	150,00	0,00	0,00			
13141	Rack 3U	00000000	102	5102	UN	1	171,0000	171,00	0,00	0,00			
1410	AP's com até 100 conexões simultâneas	00000000	102	5102	UN	3	150,0000	450,00	0,00	0,00			

RECEBEMOS DE MARCOS VINICIUS RIBEIRO DA SILVA 11663519714 OS PRODUTOS CONSTANTES NA NOTA FISCAL INDICADA AO LADO.

**CONFERE COM ORIGINAL**

**DADOS ADICIONAIS**

## INFORMAÇÕES COMPLEMENTARES

A.P.M. Da Escola Municipal Claudia Maria Salles

## RESERVADO AO FISCO

NFA-e emitida por MEI. Caso o destinatário seja contribuinte do ICMS, é obrigatória a emissão de NF-e de entrada (art. 35, § 5º, do Anexo I do Livro VI do RICMS).

Declaramos que recebemos o material constante desta nota fiscal, de acordo com a respectiva especificação no dia, 06 / 10 / 2021

Nova Iguaçu, 06 de outubro / 2021

Claudia Maria da Silva  
Assinatura

Professora  
Cargo

Alvine dos Santos  
Assinatura

A. S. C. (Diretor Geral)  
Cargo

Recebi da A.P.M. da E.M. Prof.ª Claudia Maria Salles Monteiro da Silva, C.I.P.J: 20.210.473/0001-80, a importância de R\$ 741,00 (Setecentas e setenta e um reais.), pago através do cheque nº 850010 do 06/10/2021 da conta corrente nº 98938-X da agência nº 0081-7 do Banco do Brasil.

**MRV CORP**  
Marco V. R. da S. Queiroz 116635197-14  
CNPJ: 05.000.000/0001-17  
Assinatura

Monte da Glória Borges  
Diretor Geral - PLAN  
CPF: 01.073932-9  
CONFEREI COM ORIGINAL



**PREFEITURA DA CIDADE DE NOVA IGUAÇU**  
**SECRETARIA MUNICIPAL DE ECONOMIA E FINANÇAS**  
**NOTA FISCAL DE SERVIÇOS ELETRÔNICA - NFSe**

Número da Nota	<b>00050038</b>
Data e Hora de Emissão	<b>06/10/2021 09:29:00</b>
Código de Verificação	<b>7063d609</b>

**PRESTADOR DE SERVIÇOS**

Nome/Razão Social: **MARCOS VINICIUS RIBEIRO DA SILVA QUEIROZ 11663519714**  
 CPF/CNPJ: **35.860.888/0001-17** Inscrição Municipal: **636380**  
 Endereço: **RUA PARAIBA, Nº000790 - BAIRRO TINGUA - CEP:26063-390**  
 Município: **NOVA IGUAÇU** UF: **RJ**

**TOMADOR DE SERVIÇOS**

Nome/Razão Social: **ASSOCIAÇÃO DE PAIS E MESTRES DA ESCOLA MUNICIPAL CLAUDIA MARIA SALLES**  
 CPF/CNPJ: **23.219.473/0001-80**  
 Endereço: **RUA MAXIMINIANO AUGUSTO GONCALVES, Nº100 - BAIRRO BOTAFOGO - CEP:26041-420**  
 Município: **NOVA IGUAÇU** UF: **RJ** E-mail: **mvrcorp@outlook.com.br**

**DISCRIMINAÇÃO DOS SERVIÇOS**

Descrição:

**AUTENTICAÇÃO**



Tributável SIM	Item	Qtde	Unitário R\$	Total R\$
	<b>IMPLANTAÇÃO DE INFRAESTRUTURA DE REDE (CABEAMENTO)</b>	1	420,00	420,00

PIS (0,0000%): <b>R\$ 0,00</b>	COFINS (0,0000%): <b>R\$ 0,00</b>	INSS (0,0000%): <b>R\$ 0,00</b>	IR (0,0000%): <b>R\$ 0,00</b>	CSLL (0,0000%): <b>R\$ 0,00</b>
--------------------------------	-----------------------------------	---------------------------------	-------------------------------	---------------------------------

**VALOR TOTAL DA NOTA = R\$ 420,00**

Valor Total das Deduções: <b>R\$ 0,00</b>	Base de Cálculo: <b>R\$ 420,00</b>	Valor Líquido: <b>R\$ 420,00</b>	Alíquota: <b>0,00%</b>	Valor do ISS: <b>R\$ 0,00</b>
---	------------------------------------	----------------------------------	------------------------	-------------------------------

**OUTRAS INFORMAÇÕES**

Mês de Competência da Nota Fiscal: 10/2021  
 Recolhimento: -----  
 CNAE: 619069900

Local da Prestação do Serviço: NOVA IGUAÇU/RJ  
 Tributação: TRIBUTÁVEL MEI  
 Descrição da Atividade: Outras atividades de telecomunicacoes nao especific

Item de Serviço: 3101 - Serviços técnicos em edificações, eletrônica, eletrotécnica, mecânica, telecomunicações e congêneres.

**MRV CORP**  
 Marco V. R. da S. Queiroz 116635197-14  
 CNPJ: 35.860.888/0001-17

*CONFIRMAR COM ORIGINAL*

Atesto que o produto / serviço foi entregue / prestado  
em: 06 / 10 / 2021

*Claudia Maria Salles* Referencia 2417218753  
Assinatura Cargo Matrícula

*Aline dos Santos* A.S.C 209697799  
Assinatura Cargo Matrícula

Recebi da A.P.M. da E.M. Prof.ª Claudia Maria Salles  
Monteiro da Silva, C/PJ: 23.210.473/0001-80, a  
importância de R\$ 40,00 (Quarentas  
e vinte reais), pago através do  
cheque nº 850044 de 06 / 10 / 2021  
da conta corrente nº 98938 x da agência nº \_\_\_\_\_  
do Banco do Brasil.

**MRV CORP**  
Marco V.R. da S. Queiroz 116635197-14  
CNPJ: 05.060.888/0001-17  
Assinatura

*Marta da Glória Borges*  
Diretora Geral - PMMI  
Matr. 11/673632-9

**CONFERE COM ORIGINAL**

Foi verificada a autenticidade  
em 22/03/2022

*Marta da Glória Borges*  
Matr. 12/6976663

2022/005422

24  
24-11

DATA DE RECEBIMENTO	IDENTIFICAÇÃO E ASSINATURA DO RECEBEDOR	SÉRIE: 1
---------------------	---	----------

<b>ROMANO'S COMERCIO VAREJISTA LTDA ME</b>  EST RIO SAO PAULO, 3223 - LOJA B QUADRA05 LOTE 02 - KM 32, Nova Iguaçu, RJ - CEP: 26298566 - Fone/Fax: 27999555	<b>DANFE</b> Documento Auxiliar da Nota Fiscal Eletrônica 0 - Entrada 1 - Saída <b>1</b> Nº 000.000.957 SÉRIE: 1 Página 1 de 2	<b>CONTROLE DO FISCO</b>  CHAVE DE ACESSO 3321 1129 3451 2000 0102 5500 1000 0009 5710 9000 7505 Consulta de autenticidade no portal nacional da NF-e www.nfe.fazenda.gov.br/portal ou no site da Sefaz Autorizadora
	NATUREZA DA OPERAÇÃO <b>VENDE DE MERCADORIA</b>	

INSCRIÇÃO ESTADUAL 11077765	INSCRIÇÃO ESTADUAL DO SUBST. TRIB.	CNPJ / CPF 29.345.120/0001-02
--------------------------------	------------------------------------	----------------------------------

<b>DESTINATÁRIO/REMETENTE</b>		
NOME/RAZÃO SOCIAL <b>ESCOLA MUNICIPAL PROFESSORA CLAUDIA MARIA S. M. DA SILVA</b>	CNPJ/CPF 23.219.473/0001-80	DATA DA EMISSÃO 25/11/2021
ENDEREÇO <b>RUA MAXIMINIANO AUGUSTO GONÇALVES, 100</b>	BAIRRO/DISTRITO <b>BOTAFOGO</b>	CEP <b>26041-420</b>
MUNICÍPIO <b>Nova Iguaçu</b>	FONE/FAX 	UF <b>RJ</b>
	INSCRIÇÃO ESTADUAL 	HORA DE ENTRADA/SAÍDA <b>11:49</b>

<b>FATURA</b>
---------------

<b>CÁLCULO DO IMPOSTO</b>					
BASE DE CÁLCULO DO ICMS 0,00	VALOR DO ICMS 0,00	BASE DE CÁLCULO DO ICMS ST 0,00	VALOR DO ICMS ST 0,00	VALOR TOTAL DOS PRODUTOS 3.718,00	
VALOR DO FRETE 0,00	VALOR DO SEGURO 0,00	DESCONTO 0,00	OUTRAS DESPESAS ACESSÓRIAS 0,00	VALOR DO IPI 0,00	VALOR TOTAL DA NOTA 3.718,00

<b>TRANSPORTADOR/VOLUMES TRANSPORTADOS</b>					
RAZÃO SOCIAL	FRETE POR CONTA 9 - Sem Frete	CÓDIGO ANTT	PLACA DO VEÍCULO	UF	CNPJ/CPF
ENDEREÇO	MUNICÍPIO	UF	INSCRIÇÃO ESTADUAL		
QUANTIDADE	ESPÉCIE	MARCA	NUMERAÇÃO	PESO BRUTO	PESO LÍQUIDO

<b>DADOS DO PRODUTO/SERVIÇO</b>													
CÓDIGO	DESCRIÇÃO DO PRODUTO/SERVIÇO	NCM/SH	CST	CFOP	UNID.	QTD.	VLR. UNIT.	VLR. TOTAL	BC ICMS	VLR. ICMS	VLR. IPI	ALÍQ. ICMS	ALÍQ. IPI
691014	TINT COLORIDO 10MTS	56031290	0400	5102	UN	4,000	52,0000	208,00					
5100120	PACOTE BORRACHA EVA	39261000	0400	5102	UN	13,000	30,5000	396,50					
65410039	PACOTE DE REFIL PARA PISTOLA COLA QUENTE C/SUN	35052000	0400	5102	UN	2,000	15,6500	31,30					
36945218	PISTOLA PARA COLA QUENTE	85167990	0400	5102	UN	3,000	35,7000	107,10					
9781000001563	PACOTE PAPEL 40KG COM 250 UNIDADES	48026999	0400	5102	UN	2,000	61,1000	122,20					
19632588	PACOTE PAPEL PARDO COM 100 UN	48059100	0400	5102	UN	2,000	171,0000	342,00					
766366963550	PACOTE FITA ADESIVA DUREX	39191090	0400	5101	UN	7,000	11,0000	77,00					
36988	FITA CREPE	48114110	0400	5102	UN	6,000	13,5000	81,00					
832001	CAIXA ARQUIVO MORTO PRATICO AZUL PCT/10	39261000	0400	5102	UN	3,000	123,0000	369,00					
6310000110	PACOTE DE ENVELOPE C/50	48171000	0400	5102	UN	4,000	20,0000	80,00					
66699902	CAIXA CANETA AZUL BIC	96081000	0400	5102	UN	4,000	60,5000	242,00					
99655500	CAIXA CANETA PRETA BIC	96081000	0400	5102	UN	4,000	60,5000	242,00					
210239	MARCADOR QUADRO BRANCO /AZUL	96082000	0400	5102	UN	12,000	12,0000	144,00					
63011000	MARCADOR PARA QUADRO BRANCO VERMELHO	53081000	0400	5102	UN	10,000	12,0000	120,00					
5020258	TINTA PARA MARCADOR PARA QUADRO BRANCO/AZUL	32159000	0400	5102	UN	3,000	118,8000	356,40					
017774	TINTA P/ MARCADOR QUADRO BRANCO/VERMELHO	32159000	0400	5102	UN	2,000	118,0000	236,00					
85822582	ROLO BARBANTE 130M	52053100	0400	5102	UN	1,000	11,0500	11,05					

<b>CÁLCULO DO ISSQN</b>			
INSCRIÇÃO MUNICIPAL 534757	VALOR TOTAL DOS SERVIÇOS	BASE DE CÁLCULO DO ISSQN	VALOR DO ISSQN

<b>DADOS ADICIONAIS</b>	
INFORMAÇÕES COMPLEMENTARES	RESERVADO AO FISCO

Mark da Glória Borges  
 Diretora Geral - PMMI  
 11/07/2022  
**CONFERE COM ORIGINAL**

29.345.120/0001-02  
 ROMANOS COMERCIO E VAREJISTA LTDA  
 Estrada Rio-SP, 3223 - KM 32  
 CEP 26298-566

ROMANOS COMERCIO E VAREJISTA LTDA

Recebemos de A.R.M. F.H. Prof. Claudio Moura Simões Sclero  
 Através de cheque nº 850014  
 Banco do Brasil Ag. 0081-7  
 Valor R\$ 3.718,00 (três mil e setecentos e  
 dez e oito reais.)  
 Nova Iguaçu, 26/11/2021

**ATESTAMOS QUE RECEBEMOS AS PRESENTES  
 MERCADORIAS EM CONDIÇÕES SATISFATORIAS PARA  
 USO DE SERVIÇO PÚBLICO**

Nova Iguaçu, 25/11/2021

<u>1ª Assinatura</u> <i>[Assinatura]</i>	<u>Cargo/Função</u> <u>Secretaria</u>	<u>Matricula</u> <u>42715964-3</u>
<u>2ª Assinatura</u> <i>[Assinatura]</i>	<u>Cargo/Função</u> <u>Dir. Serv. Gerais</u>	<u>Matricula</u> <u>20969139-9 Detan</u>

COMPROVANTE DE RECEBIMENTO  
 Nº 123456789  
 Data: 25/11/2021

2022/005422

ph-42

**ROMANO'S COMERCIO  
VAREJISTA LTDA ME**

EST RIO SAO PAULO, 3223 - LOJA B QUADRA05 LOTE 02 -  
KM 32, Nova Iguaçu, RJ - CEP: 26298566 - Fone/Fax: 27999555

**DANFE**

Documento Auxiliar da Nota  
Fiscal Eletrônica

0 - Entrada

1 - Saída

1

Nº 000.000.957

SÉRIE: 1

Página 2 de 2

CONTROLE DO FISCO



CHAVE DE ACESSO

3321 1129 3451 2000 0102 5500 1000 0009 5710 9000 7505

Consulta de autenticidade no portal nacional da  
NF-e [www.nfe.fazenda.gov.br/portal](http://www.nfe.fazenda.gov.br/portal) ou no site  
da Sefaz Autorizadora

NATUREZA DA OPERAÇÃO

VENDA DE MERCADORIA

PROTOCOLO DE AUTORIZAÇÃO DE USO

333210197105396 - 25/11/2021 11:54

INSCRIÇÃO ESTADUAL

11077765

INSCRIÇÃO ESTADUAL DO SUBST. TRIB.

CNPJ / CPF

29.345.120/0001-02

DADOS DO PRODUTO/SERVIÇO

CÓDIGO	DESCRIÇÃO DO PRODUTO/SERVIÇO	NCM/SE	CST	CFOP	UNID.	QTD.	VLR. UNIT.	VLR. TOTAL	BC ICMS	VLR. ICMS	VLR. IPI	ALÍQ. ICMS	ALÍQ. IPI
522500	ROLO FIO NYLON	39169010	0400	5102	UN	2,0000	10,0000	20,00					
852010	PAPEL COLOR SET C20 UN	48109290	0400	5102	UN	10,0000	25,0000	250,00					
92000	PACOTE FIMILHO LISO 50M	54024800	0400	5102	UN	1,0000	43,9500	43,95					
98110	PACOTE SACO TRANSPARENTE 25X35 C/50 UN	39202019	0400	5102	UN	0	43,9500	43,95					
990101	PACOTE SACO TRANSPARENTE 15X30 C/50 UN	39202019	0400	5102	UN	3,0000	31,0000	93,00					
222250	PAPEL CONTACT	48081000	0400	5102	UN	3,0000	15,0000	45,00					
					UN	10,0000	10,0500	100,50					

*Marcelo de Oliveira Borges*  
Diretor Geral - FPMRJ  
Mestre em Contabilidade  
**CONFERE COM ORIGINAL**

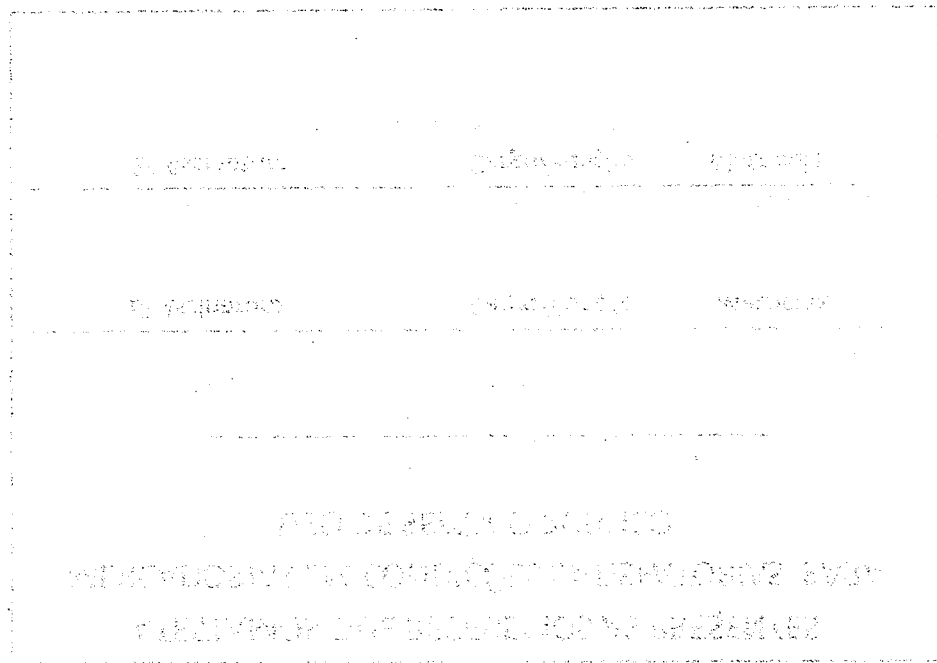

*Faint text in the bottom left corner, possibly a stamp or additional information.*

ROMANOS COMERCIO E VAREJISTA LTDA  
29.345.138/0001-02  
Estrada Rio-SP, 3223 - KM 32  
CEP 26298-566

ROMANOS COMERCIO E VAREJISTA LTDA

Recebemos de Ar.M. F.M. Rod. Claudio Nova S.M. da Silva  
Através de chexys nº 850014  
Banco do Brasil Ag. 0081-7  
Valor R\$ 3.718,00 (Três mil e setecentos e  
depois noventa  
Novo Iguarus 26/11/2021

ATESTAMOS QUE RECEBEMOS AS PRESENTES	
MERCADORIAS EM CONDIÇÕES SATISFATORIAS PARA	
USO DE SERVIÇO PÚBLICO	
<u>Novo Iguarus 25/11/2021</u>	
1ª Assinatura	<u>Ar.M. F.M. Rod. Claudio Nova S.M. da Silva</u>
Cargo/Função	<u>Secretaria</u>
Matricula	<u>42/715964-3</u>
2ª Assinatura	<u>Ar.M. F.M. Rod. Claudio Nova S.M. da Silva</u>
Cargo/Função	<u>Ar.M. F.M. Rod. Claudio Nova S.M. da Silva</u>
Matricula	<u>20969129-9 DETRAN</u>

CONFERE COM ORIGINAL  
Ar.M. F.M. Rod. Claudio Nova S.M. da Silva  
Diretor Geral - PABX  
11773022-9

20221005422

70



**PREFEITURA DA CIDADE DE NOVA IGUAÇU**  
**SECRETARIA MUNICIPAL DE ECONOMIA E FINANÇAS**  
**NOTA FISCAL DE SERVIÇOS ELETRÔNICA - NFS-e**

Número da Nota: **00050052**  
 Data e Hora de Emissão: **15/11/2021 21:21:02**  
 Código de Verificação: **1f3bda5e**

**PRESTADOR DE SERVIÇOS**

Nome/Razão Social: **MARCOS VINICIUS RIBEIRO DA SILVA QUEIROZ 11663519714**  
 CPF/CNPJ: **35.860.888/0001-17** Inscrição Municipal: **636380**  
 Endereço: **RUA PARAIBA, Nº000790 - BAIRRO TINGUA - CEP:26063-390**  
 Município: **NOVA IGUAÇU** UF: **RJ**

**TOMADOR DE SERVIÇOS**

Nome/Razão Social: **ASSOCIAÇÃO DE PAIS E MESTRES DA ESCOLA MUNICIPAL CLAUDIA MARIA SALLES**  
 CPF/CNPJ: **23.219.473/0001-80**  
 Endereço: **RUA MAXIMINIANO AUGUSTO GONCALVES, Nº100 - BAIRRO BOTAFOGO - CEP:26041-420**  
 Município: **NOVA IGUAÇU** UF: **RJ** E-mail: **mvrcorp@outlook.com.br**

**DISCRIMINAÇÃO DOS SERVIÇOS**

**AUTENTICAÇÃO**

Descrição:



Tributável	Item	Qtde	Unitário R\$	Total R\$
SIM	MENSALIDADE INTERNET FIBRA 300MB	1	105,00	105,00

PIS (0,0000%): R\$ 0,00	COFINS (0,0000%): R\$ 0,00	INSS (0,0000%): R\$ 0,00	IR (0,0000%): R\$ 0,00	CSLL (0,0000%): R\$ 0,00
----------------------------	-------------------------------	-----------------------------	---------------------------	-----------------------------

**VALOR TOTAL DA NOTA = R\$ 105,00**

Valor Total das Deduções: R\$ 0,00	Base de Cálculo: R\$ 105,00	Valor Líquido: R\$ 105,00	Aliquota: 0,00%	Valor do ISS: R\$ 0,00
---------------------------------------	--------------------------------	------------------------------	--------------------	---------------------------

**OUTRAS INFORMAÇÕES**

Mês de Competência da Nota Fiscal: **11/2021**  
 Recolhimento: \_\_\_\_\_  
 CNAE: **619069900**  
 Local da Prestação do Serviço: **NOVA IGUAÇU/RJ**  
 Tributação: **TRIBUTÁVEL MEI**  
 Descrição da Atividade: **Outras atividades de telecomunicações não especificadas**

Item de Serviço: **3101 - Serviços técnicos em edificações, eletrônica, eletrotécnica, mecânica, telecomunicações e congêneres.**

Atesto que o produto / serviço foi entregue / prestado

em: 15 / 11 / 2021

<u>Magna 7-10 dos Santos</u> Assinatura	<u>Prof.</u> Cargo	<u>24/213962-4</u> Matrícula
<u>Gloria Paula Borges Moraes</u> Assinatura	<u>Prof.</u> Cargo	<u>10694.572-9</u> Matrícula

Nota de Recibo de Emissão de Nota Fiscal nº 081-7  
Monteiro da Silva, CPF nº 16535197-14  
Imprecisão de R\$ 105,00 Cents e  
cinco Reals. através do  
cheque nº 850013 em 17 / 11 / 2021  
da conta nº 98938x emitida nº 081-7  
do Banco S.A.

**MBV CORP**  
Marco M. R. de S. Queiroz: 16535197-14  
CPF: 35.860.888/0001-17

Maria de Glória Borges  
Diretora - FINE - P.N.I.E.  
Matr. 1187/3832-9

**CONFERE COM ORIGINAL**

Maria de Glória Borges  
Diretora - FINE - P.N.I.E.  
Matr. 1187/3832-9

Verificada autenticidade  
da nota em 14/09/22

Maria de Glória Borges  
Diretora - FINE - P.N.I.E.  
Matr. 1187/3832-9

2022/005422

81

 <p align="center"><b>PREFEITURA DA CIDADE DE NOVA IGUAÇU</b>  <b>SECRETARIA MUNICIPAL DE ECONOMIA E FINANÇAS</b>  <b>NOTA FISCAL DE SERVIÇOS ELETRÔNICA - NFS-e</b></p>	Número da Nota <b>00050065</b>
	Data e Hora de Emissão <b>12/12/2021 23:37:41</b>
	Código de Verificação <b>2b59f321</b>

**PRESTADOR DE SERVIÇOS**

Nome/Razão Social: **MARCOS VINICIUS RIBEIRO DA SILVA QUEIROZ 11663519714**  
 CPF/CNPJ: **35.860.888/0001-17** Inscrição Municipal: **636380**  
 Endereço: **RUA PARAIBA, Nº000790 - BAIRRO TINGUA - CEP:26063-390**  
 Município: **NOVA IGUAÇU** UF: **RJ**

**TOMADOR DE SERVIÇOS**

Nome/Razão Social: **ASSOCIAÇÃO DE PAIS E MESTRES DA ESCOLA MUNICIPAL CLAUDIA MARIA SALLES**  
 CPF/CNPJ: **23.219.473/0001-80**  
 Endereço: **RUA MAXIMINIANO AUGUSTO GONCALVES, Nº100 - BAIRRO BOTAFOGO - CEP:26041-420**  
 Município: **NOVA IGUAÇU** UF: **RJ** E-mail: **mvrcorp@outlook.com.br**

<b>DISCRIMINAÇÃO DOS SERVIÇOS</b>	<b>AUTENTICAÇÃO</b>
Descrição:	

Tributável	Item	Qtde	Unitário R\$	Total R\$
SIM	MENSALIDADE INTERNET FIBRA 100MB	1	105,00	105,00

PIS (0,0000%): <b>R\$ 0,00</b>	COFINS (0,0000%): <b>R\$ 0,00</b>	INSS (0,0000%): <b>R\$ 0,00</b>	IR (0,0000%): <b>R\$ 0,00</b>	CSLL (0,0000%): <b>R\$ 0,00</b>
<b>VALOR TOTAL DA NOTA = R\$ 105,00</b>				
Valor Total das Deduções: <b>R\$ 0,00</b>	Base de Cálculo: <b>R\$ 105,00</b>	Valor Líquido: <b>R\$ 105,00</b>	Alíquota: <b>0,00%</b>	Valor do ISS: <b>R\$ 0,00</b>

**OUTRAS INFORMAÇÕES**

Mês de Competência da Nota Fiscal: **12/2021**  
 Recolhimento: \_\_\_\_\_  
 CNAE: **619069900**

Local da Prestação do Serviço: **NOVA IGUAÇU/RJ**  
 Tributação: **TRIBUTÁVEL MEI**  
 Descrição da Atividade: **Outras atividades de telecomunicações não específicas**

Item de Serviço: **3101 - Serviços técnicos em edificações, eletrônica, eletrotécnica, mecânica, telecomunicações e congêneres.**

Atesto que o produto / serviço foi entregue / prestado

em: 12 / 12 / 2021

Inagna n.º 21. dos Santos Prof. 24/213962-4  
Assinatura Cargo Matrícula

Vanessa Barbosa Goyab prof. D694.572-9  
Assinatura Cargo Matrícula

CONFERE COM ORIGINAL

Maria da Glória Borges  
Diretora - FINE - FINEI  
Matr. 11/673032-9

Recebi de A.P.M. da ...  
Monteiro da Silva, CNPJ: 21.21.21.21-80, a  
importância de R\$ 105,00 (cento e  
cinco reais), pago através do  
cheque nº 850012 de 15/12/2021  
da conta corrente nº 98938 x da agência nº 081-7  
do Banco do Brasil.

MBV CORP  
Rua R. dos Queiros, 16635197-14  
CNPJ: 08.980.888/0001-17

Verificada autenticidade  
de nota em 14/09/2022.

Maria da Glória Borges  
Diretora - FINE - FINEI  
Matr. 11/673032-9