

ALAN OLIVEIRA SERVIÇOS EM GERAL
 ALAN OLIVEIRA DA SILVA 17173651751
 CNPJ: 47.429.207/0001-40
 INSC.MUNICIPAL: 077015377

Segunda feira, 15 de maio de 2023

Orçamento para E.M.Prof. Claudia Maria Salles Monteiro da Silva

| Produto | Und | Qtd | Valor Unit | Valor Total |
|---|-----|-----|------------|-------------|
| Balão redondo n9 liso branco c/50 und Art Latex | pct | 5 | RS 19,90 | RS 99,50 |
| Balão redondo n9 liso vermelho c/50 und Art Latex | pct | 5 | RS 19,90 | RS 99,50 |
| Borracha EVA 40x47 vermelho c/ 10 | pct | 8 | RS 39,90 | RS 319,20 |
| Cartolina dupla face c/20 48x66 110g vermelho | pct | 8 | RS 36,90 | RS 295,20 |
| Copo plást descart 200ml branco Copobras 100und | pct | 10 | RS 12,40 | RS 124,00 |
| Guardanapo papel f dupla 24x24 Kimberly 50 FL | pct | 5 | RS 7,50 | RS 37,50 |
| Papel A4 c/10 resmas de 500 fis | cx | 4 | RS 280,00 | RS 1.120,00 |
| Papel filipinho sulfite 40k - fis | und | 10 | RS 9,90 | RS 99,00 |
| Papel toalha interfolha 100% celulose 21x20 master | pct | 4 | RS 38,40 | RS 153,60 |

Entrega grátis

47.429.207/0001-40
 ALAN OLIVEIRA DA SILVA 17173651751
 Rua Gameleira 405
 Parque Guandu
 CEP : 26420-080

Proposta válida por 30(TRINTA) dias

Forma de pagamento : Pix, cartão, dinheiro, cheque

Total : R2.347,50

CONFERE COM ORIGINAL
 Alan Oliveira
 Diretor Geral
 Matr: 11.675.333-10

MM DISTRIBUIDORA DE ALIMENTOS E PRESTAÇÃO DE SERVIÇOS LTDA - ME

RUA: AGUIAR, N° 12 - JARDIM MERITI - SÃO JOÃO DE MERITI - RJ.

CEP: 25.555 - 451 FAX: 21- 3755 - 8711

CNPJ: 16.938.521/0001 - 24 INSC. ESTADUAL: 79.761.460

E-mail: mmalimentoseservicos@yahoo.com.br

ESCOLA M PROF CLÁUDIA M^a SALLES M DA SILVACOTAÇÃO

| Produto | Und | Qtd | Valor Unit. | Valor Total |
|--|-----|-----|-------------|-------------|
| Balão redondo n9 liso branco c/50 und Art Latex | pct | 5 | R\$ 20,50 | RS 102,50 |
| Balão redondo n9 liso vermelho c/50 und Art Latex | pct | 5 | R\$ 20,50 | RS 102,50 |
| Borracha EVA 40x47 vermelho c/ 10 | pct | 8 | R\$ 39,90 | RS 319,20 |
| Cartolina dupla face c/20 48x66 110g vermelho | pct | 8 | R\$ 36,95 | RS 295,60 |
| Copo plást descartável 200ml pp branco Coppobras 100und | pct | 10 | R\$ 12,90 | RS 129,00 |
| Guardanapo papel folha dupla 24x24 grandhotel Kimberly-PT 50 FL | pct | 5 | R\$ 7,90 | RS 39,50 |
| Papel A4 c/10 resmas de 500 fls | cx | 4 | R\$ 280,00 | RS 1.120,00 |
| Papel filipinho sulfite 40k - fls | und | 10 | R\$ 9,98 | RS 99,80 |
| Papel toalha interfolha 100% celulose 21x20 master | pct | 4 | R\$ 38,49 | RS 153,96 |

VALOR TOTAL: R\$ 2.362,06

VALIDADE DA PROPOSTA: 30 DIAS APÓS A EMISSÃO.

BANCO SANTANDER AG: 3306 C/C: 130020310

SÃO JOÃO DE MERITI, 11 DE MAIO DE 2023.

Handwritten signature

CONFERE COM ORIGINAL

Maria da Graça Alves
Diretora Geral
Matr. 11.673.032-9

LUSO DISTRIBUIDORA E REPRESENTAÇÕES EIRELI

RUA FELIZARDO SAAVEDRA, 74 - GALPÃO JARDIM MERITI SÃO JOÃO DE MERITI, RJ
CEP: 25.555.090 CNJ: 41.954.004/0001-93

ORÇAMENTO

APM Escola Municipal Professora Cláudia Maria Salles M da Silva

| Descrição | Und | Qtd | Valor Unit | Valor Total |
|---|-----|-----|------------|-------------|
| Guardanapo papel folha dupla 24x24 grandhotel Kimberly PT 50 FL | pac | 5 | RS 7,95 | RS 39,75 |
| Papel toalha interfolha 100% celulose 21x25 master | pac | 4 | RS 38,57 | RS 154,00 |
| Papel A4 c/10 resmas de 500 fls | pac | 4 | RS 285,00 | RS 1.140,00 |
| Borracha EVA 40x47 vermelho c/ 10 | pac | 2 | RS 31,95 | RS 63,90 |
| Cartolina dupla face c/20 48x66 110g vermelho | pac | 2 | RS 18,95 | RS 37,90 |
| Papel filipinho sulfite 40k - fls | und | 10 | RS 9,95 | RS 99,50 |
| Copo plást descartável 200ml pp branco Coppobras 100ml | pct | 10 | RS 12,95 | RS 129,50 |
| Balão redondo n9 liso vermelho c/50 und Art Latex | pct | 5 | RS 20,80 | RS 104,00 |
| Balão redondo n9 liso branco c/50 und Art Latex | pct | 5 | RS 20,80 | RS 104,00 |

TOTAL: RS 2.386,25

VALIDADE DA PROPOSTA: 30 DIAS APÓS A DATA DE EMISSÃO
FORMA DE PAGAMENTO:
NO ATO DA ENTREGA DINHEIRO
CARTÃO DE CRÉDITO OU DÉBITO.

ENTREGAMOS EM TODO RIO E GRANDE RIO SEM CUSTO
ENTREGA EM ATÉ 48 HORAS

SÃO JOÃO DE MERITI, 15 DE MAIO DE 2023

41.954.004/0001-93
Luso
Juliana Almeida

CONFERE ORIGINAL
Maria da Glória Borges
Diretora Geral
Matr. 11.679.032-9



Rio FEV Comércio e Serviços LTDA ME
 CNPJ: 19.828.400/0001-08
 E-mail: 38653393

A: APM da E M Profª Cláudia Mª Salles Monteiro Da Silva

PROPOSTA ORÇAMENTÁRIA

Prezado (a) Diretor (a), Maria da Gloria Borges.

Apresentamos nossa proposta comercial

| Descrição do Produto | UF | Qtd | V. Unit. | V. Total |
|--|-------|-----|-----------|-------------|
| CANETA BIC CRISTAL DURA AZUL C/50 | cx | 1 | RS 59.90 | RS 59.90 |
| TNT CORES 0.46X2M, VERMELHO, AMARELO, AZUL CLARO E VERDE | und | 4 | RS 7.99 | RS 31.96 |
| SACO PLÁSTICO TRANSPARENTE INCOLOR 25X35CM C/50 | Pct | 4 | RS 39.98 | RS 159.92 |
| BORRACHA EVA 40X48X2MM GLITTER C/5 | pct | 3 | RS 39.99 | RS 119.97 |
| BORRACHA EVA 40X47X1.4MM VERDE | pct | 1 | RS 36.98 | RS 36.98 |
| BORRACHA EVA 40X47X1.4MM VERMELHO | pct | 1 | RS 36.98 | RS 36.98 |
| BORRACHA EVA 40X47X1.4MM AZUL | pct | 1 | RS 36.98 | RS 36.98 |
| BORRACHA EVA 40X47X1.4MM AMARELO | pct | 1 | RS 36.98 | RS 36.98 |
| BORRACHA EVA 40X47X1.4MM BRANCO | pct | 1 | RS 36.98 | RS 36.98 |
| BORRACHA EVA 40X47X1.4MM PRETO | pct | 1 | RS 36.98 | RS 36.98 |
| PAPEL KIT CARDS A4 COLORIDA C/24 FLS 4356RL - 24 FLS | pct | 1 | RS 19.99 | RS 19.99 |
| COLA BRANCA PVA EXTRA 500 GRAMAS | litro | 1 | RS 29.60 | RS 29.60 |
| TOALHINHA SOCIAL C/ETAMINE P/BORDAR 22X36 CM | pct | 1 | RS 98.50 | RS 98.50 |
| REFIL P/PISTOLA QUENTE FINATRANSPARENTE | kg | 1 | RS 79.98 | RS 79.98 |
| REFIL P/PISTOLA QUENTE GROSSATRANSPARENTE | kg | 1 | RS 79.98 | RS 79.98 |
| PAPEL A4 C/10 RESMAS DE 500FLS | cx | 6 | RS 285.90 | RS 1.715.40 |
| LÂMPADA 9W LEDBIVOLT AVANTFRIA | und | 60 | RS 12.50 | RS 750.00 |
| LIXEIRA DE PEDAL C/ TAMPA 20L | und | 10 | RS 49.50 | RS 495.00 |
| ASSENTO SANITARIO COR BRACO - PLÁST | und | 1 | RS 29.99 | RS 29.99 |

VALOR DA PROPOSTA

RS 3.982,07 (Três Mil. Novecentos E Oitenta E Dois Reais E Sete Centavos)

Observações:

Orçamento válido por 10 dias.

Forma de pagamento e condições: A vista

Frete é de inteira responsabilidade de RioFev

Proposta Elaborada por Eliza Sanches Rosa

Chave Pix: 19.828.40000018

Paracambi, 07 de julho de 2023.

 Maria da Gloria Borges
 Diretora Geral
 Matr. 11673032-9

Rua Beraldo Sacchi, 1452 - Sala 02
 Paracambi - RJ
 Tel.: (21) 3087-8200/36461-2407
 E-mail: riofev@gmail.com

BETHEL DISTRIBUIDORA E REPRESENTAÇÕES
 RUA ANTONIO CARLOS MONTEIRO DA SILVA, 74A - JARDIM VERDE, SÃO JOÃO DE MERITI, RJ
 CEP: 25.555.090 CNPJ: 52.337.028/0001-90

ORÇAMENTO

E.M.prof. Claudia Maria Salles Monteiro da Silva

| Produto | QTD | ValorUnit |
|---|-----|-----------|
| FOALHINHA SOCIAL C/ETAMINE P/BORDAR 22X36CM | 500 | 0,10 |
| TINT. CORES 0,46X2M. VERMELHO, AMARELO, AZUL, LILÁS E VERDE | 500 | 0,10 |
| SACO PLÁSTICO TRANSPARENTE INCOLOR 25X35CM D 50 | 500 | 0,10 |
| REFIL P/PISTOLA QUENTE GROSSA/TRANSPARENTE | 50 | 0,20 |
| REFIL P/PISTOLA QUENTE FINA/TRANSPARENTE | 50 | 0,20 |
| PAPEL KIT CARDS A4 COLORIDA C/24FOLHAS 1356FOLHAS | 500 | 0,10 |
| PAPEL A4 C/10 RESMAS DE 500FOLHAS | 50 | 0,20 |
| LIXEIRA DE PEDAL C/ TAMPA PL. | 50 | 0,20 |
| LÂMPADA 9W LED8-VOLT AVANT BRANCA/FRIA | 500 | 0,10 |
| COCA BRANCA PVA EXTRÁ 500G | 50 | 0,20 |
| CANETA BIC CRISTAL DURA AZUL C/50 | 50 | 0,20 |
| BORRACHA EVA 40X48X2MM GLITTER C/5 | 500 | 0,10 |
| BORRACHA EVA 40X47X1,4MM VERMELHO | 500 | 0,10 |
| BORRACHA EVA 40X47X1,4MM PRETO | 500 | 0,10 |
| BORRACHA EVA 40X47X1,4MM BRANCO | 500 | 0,10 |
| BORRACHA EVA 40X47X1,4MM AMARELO | 500 | 0,10 |
| BORRACHA EVA 40X47X1,4MM VERDE | 500 | 0,10 |
| BORRACHA EVA 40X47X1,4MM AZUL | 500 | 0,10 |
| ASSENTO SANITARIO COR BRANCO - PLAST. | 500 | 0,10 |

TOTAL

VALIDADE DA PROPOSTA 30 DIAS APÓS A DATA DE ENTREGA,
 FORMA DE PAGAMENTO:
 NO ATO DA ENTREGA C/ CHEQUE
 CARTÃO DE CRÉDITO OU DÉBITO

ENTREGAMOS EM TODOS OS GRANDES E PEQUENOS COMÉRCIOS
 ENTREGA EM ATÉ 48 HORAS

SÃO JOÃO DE MERITI, RJ DE 11/03/2024

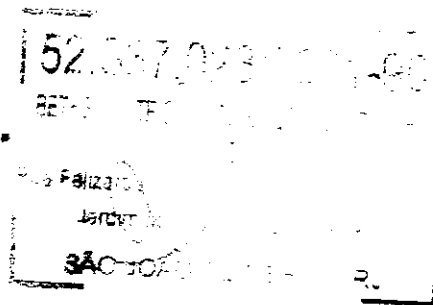

CONFERE COM ORIGINAL
 Maria da Glória Borges
 Diretora Geral
 Matr. 11.673.232-9

ALAN OLIVEIRA SERVICOS EM GERAL
ALAN OLIVEIRA DA SILVA 17173651751
CNPJ: 47.429.207/0001-40
INSC.MUNICIPAL: 077015377

Sexta feira 09 de junho de 2023

Orçamento para E.M. Profª Claudia Mª Salles Monteiro da Silva
 CNPJ.: 23.219.473/0001-80

| PRODUTOS | UF | V. UNITÁRIO | QUANT | TOTAL |
|---|-----|-------------|-------|------------|
| CANETA BIC CRISTAL DURA AZUL C/50 | CX | RS 59,59 | 1 | RS 59,59 |
| TNT CORES 0,46X2M .VERMELHO, AMARELO, AZUL CLARO E VERDE | M | RS 7,99 | 4 | RS 31,96 |
| SACO PLÁSTICO TRANSPARENTE INCOLOR 25X35CM C/50 | PCT | RS 39,90 | 4 | RS 159,60 |
| BORRACHA EVA 40X48X2MM GLITTER C/5 | PCT | RS 39,90 | 3 | RS 119,70 |
| BORRACHA EVA 40X47X1.4MM VERDE | PCT | RS 36,90 | 1 | RS 36,90 |
| BORRACHA EVA 40X47X1.4MM VERMELHO | PCT | RS 36,90 | 1 | RS 36,90 |
| BORRACHA EVA 40X47X1.4MM AZUL | PCT | RS 36,90 | 1 | RS 36,90 |
| BORRACHA EVA 40X47X1.4MM AMARELO | PCT | RS 36,90 | 1 | RS 36,90 |
| BORRACHA EVA 40X47X1.4MM BRANCO | PCT | RS 36,90 | 1 | RS 36,90 |
| BORRACHA EVA 40X47X1.4MM PRETO | PCT | RS 36,90 | 1 | RS 36,90 |
| PAPEL KIT CARDS A4 COLORIDA C/24FLS 4356RL + 24FLS DE LIV | PCT | RS 19,95 | 1 | RS 19,95 |
| COLA BRANCA PVA EXTRA 500G | LT | RS 29,00 | 1 | RS 29,00 |
| TOALHINHA SOCIAL C/ETAMINE P/BORDAR 22X36CM | PCT | RS 98,00 | 1 | RS 98,00 |
| REFIL P/PISTOLA QUENTE FINATRANSARENTE | KG | RS 79,90 | 1 | RS 79,90 |
| REFIL P/PISTOLA QUENTE GROSSATRANSARENTE | KG | RS 79,90 | 1 | RS 79,90 |
| PAPEL A4 C/10 RESMAS DE 500FLS | CX | RS 280,00 | 6 | RS 1680,00 |
| LIXEIRA DE PEDAL C/ TAMPA 20LT | UND | RS 48,90 | 10 | RS 489,00 |
| LÂMPADA LED 9W Avant Branca Bivolt | UND | RS 12,20 | 60 | RS 732,00 |
| ASSENTO SANITARIO COR BRACO - PLAST. | UND | RS 29,00 | 1 | RS 29,00 |

Entrega imediata, com frete grátis para Rio e Grande Rio, forma de pagamento: Cartões, pix, boleto ou ordem de pagamento. Proposta válida por 05(cinco) dia somente e valor total desta R\$ 3.829,00 (Três Mil, Oitocentos e Vinte e Nove Reais).

47.429.207/0001-40
 ALAN OLIVEIRA DA SILVA 17173651751

Rua Ver. Francisco Costa Filho 417
 Cep: 26453 020

CONFERE COM ORIGINAL
 Maria da Glória Borges
 Diretora Geral
 Matr. 11.67332-9

ALAN HITECH
ALAN OLIVEIRA DA SILVA 17173651751
CNPJ: 47.429.207/0001-40
INSC.MUNICIPAL: 077015377

Segunda Feira, 04 de dezembro de 2023

Orçamento para APM da
 E.M. Prof. Claudia Maria Salles Monteiro da Silva

| QUANT | PRODUTO | V. UNIT | V. TOTAL |
|-------|--|-----------|------------|
| 2 | COLA PLASTICA 1000GRS KIT | RS 27,90 | RS 55,80 |
| 2 | PAPEL KRAFT A4 80G 21X29.7CM R.423-5 C/100 | RS 27,95 | RS 55,90 |
| 2 | PAPEL 40KG 5X63 5 120G/M BRANCO MASTER 125 FLS | RS 195,00 | RS 390,00 |
| 50 | PAPEL POLYCOR 80X100 TRANSP INCOLOR | RS 4,85 | RS 242,50 |
| 3 | CANETA BIC CRISTAL DURA AZUL C/ 50 | RS 69,00 | RS 207,00 |
| 3 | CANETA BIC CRISTAL DURA PRETA C/ 50 | RS 69,00 | RS 207,00 |
| 12 | MARCADOR P/QUADRO BRANCO WBM-7 AZUL | RS 19,75 | RS 237,00 |
| 4 | PAPEL A4 CX C/ 10 RSMAS | RS 295,00 | RS 1180,00 |
| 3 | FITA ADESIVA 45X45 CM ROLO PCT C/10 | RS 61,60 | RS 184,80 |

Proposta válida por 12(DOZE) dias
Forma de pagamento Pix, cartão, dinheiro, cheque
Valor Total : R\$ 2.760,00 (DOIS MIL, SETECENTOS E
SESSENTA REAIS)

ALAN OLIVEIRA DA SILVA 17173651751
 Rua Gameleira 405
 Parque Guandu
 CEP : 26420-080

COMITÊ COOP. ESCOLAR
 Maria da Glória Borges
 Diretora Geral
 Matr. 11.673032-9



ROD PRESIDENTE DUTRA - BLOCO 01 - NÚMERO 13900 - JARDIM TROPICAL - NOVA IGUAÇU RJ
 CEP: 26.015-005 - SAC 4020-0220
 CNPJ: 05.214.053/0021-72



CLIENTE: APM ESC MUNICIPAL PROF. CLÁUDIA Mª SALLES MONTEIRO DA SILVA
 ENDEREÇO: R MAXIMINIANO AUGUSTO GONCALVES, 100 BAIRRO BOTAFOGO, N.º 100
 CEP: 26.041-420
 CNPJ: 23.219.473/0001-80

| QUANT | DESCRIÇÃO DO PRODUTO | VALOR UNIT | VALOR TOTAL |
|----------------------|--|------------|--------------|
| 2 | COLA PLÁSTICA 1000GRS KIT | R\$ 28,00 | R\$ 56,00 |
| 2 | PAPEL KRAFT A4 80G 21X29,7CM R.423-5 C/100 | R\$ 27,50 | R\$ 55,00 |
| 2 | PAPEL 46KG 5X63 5 120G/M BRANCO MASTER 125 FLS | R\$ 195,00 | R\$ 390,00 |
| 50 | PAPEL POLYCOR 80X100 TRANSPARENTE B-COLOR | R\$ 4,58 | R\$ 229,00 |
| 3 | FIA ADESIVA 45X45CM PACOET COM 10 RL | R\$ 51,50 | R\$ 154,50 |
| 4 | PAPELOFICIO A4 CX COM 10 RESMAS DE 500FLS CADA | R\$ 298,00 | R\$ 1.192,00 |
| 3 | CANETA BIC CRISTAL DURA AZUL C/50 | R\$ 66,80 | R\$ 200,40 |
| 3 | CANETA BIC CRISTAL DURA PRETA C/50 | R\$ 66,80 | R\$ 200,40 |
| 12 | MARCADOR PIVÔ QUADRO BRANCO WBM-7 AZUL | R\$ 19,50 | R\$ 234,00 |
| VALOR TOTAL PRODUTO: | | | R\$2.785,30 |

DATA: 01 DE DEZEMBRO DE 2023
 VALIDADE DESSA PROPOSTA: 30 DIAS

05.214.053, 0021-72
 PARCO PAPELARIA LTDA
 Rodovia Presidente Dutra, 13.900
 Jardim Tropical - CEP: 26.015-005
 Nova Iguaçu - RJ

Confere
 CONFERE COM ORIGINAL
 Mariana Vitória Borges
 Diretora Geral
 Matr. 11.973.032-9

Handwritten initials/signature in the top right corner.

CLIENTE: APM ESC MUNICIPAL PROF. CLÁUDIA M^ª SALLES MONTEIRO DA SILVA

| QUANT | DESCRIÇÃO | VALOR UNIT | VALOR TOTAL |
|-------|--|------------|-------------------|
| 2 | COLA PLASTICA 1000GRS KIT | RS 27.95 | RS 55.90 |
| 2 | PAPEL KRAFT A4 80G 21X29.7CM R.423-5 C/100 | RS 27.98 | RS 55.96 |
| 2 | PAPEL 40KG 5X63 5 120G/M BRANCO MASTER 125 FLS | RS 195.90 | RS 391.80 |
| 3 | FITA ADESIVA 45X45CM PACOET COM 10 RL | RS 61.80 | RS 185.40 |
| 3 | CANETA BIC CRISTAL DURA AZUL C/ 50 | RS 69.80 | RS 209.40 |
| 3 | CANETA BIC CRISTAL DURA PRETA C/ 50 | RS 69.80 | RS 209.40 |
| 4 | PAPELOFICIO A4 CX COM 10 RESMAS DE 500FLS CADA | RS 299.50 | RS 1.198.00 |
| 12 | MARCADOR P/QUADRO BRANCO WBM-7 AZUL | RS 19.98 | RS 239.76 |
| 50 | PAPEL POLYCOR 80X100 TRANSPARENTE INCOLOR | RS 4.98 | RS 249.00 |
| | TOTAL | | RS2.794.62 |

DATA: 01 DE DEZEMBRO DE 2023
VALIDADE DA PROPOSTA: 30 DIAS
FORMA DE PAGAMENTO A VISTA

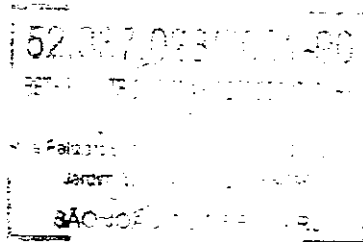

CONFIRMAÇÃO ORIGINAL
Marta da Glória Borges
Diretora Geral
Metr. 11.573.332-9



PREFEITURA MUNICIPAL DE NOVA IGUAÇU
SECRETARIA MUNICIPAL DE EDUCAÇÃO
E. M. Profª CLAUDIA MARIA SALLES MONTEIRO DA SILVA

APM E.M.Profª. Claudia Maria Salles Monteiro da Silva

Conta Corrente: 99.389-1 Agência: 0081-7

PDDE/7BÁSICO

Justificativa da Ausência de comprovante de débito de compra realizada com cartão.

O comprovante emitido pela máquina de débito no valor de R\$ 3829,00 (três mil e oitocentos e vinte e nove reais), não segue nesta prestação por ter sido extraviado com demais documentos.

Nova Iguaçu, 31 de dezembro de 2023.

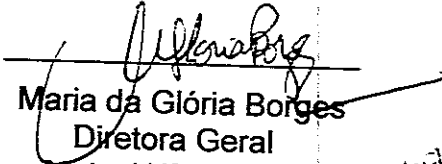
Maria da Glória Borges
Diretora Geral
Matr. 11/673032-9

Maria da Glória Borges
Diretora Geral
Matr. 11/673032-9

24. 58
[Handwritten signature]



PREFEITURA MUNICIPAL DE NOVA IGUAÇU
SECRETARIA MUNICIPAL DE EDUCAÇÃO
E. M. Profª CLAUDIA MARIA SALLES MONTEIRO DA SILVA

APM E.M.Profª. Claudia Maria Salles Monteiro da Silva

Conta Corrente: 99.389-1 Agência: 0081-7

Justificativa da verba destinada ao capital

Os valores destinados ao uso de bens permanentes foram utilizados nas despesas de custeio, face a necessidade dos materiais adquiridos, pois os valores do mesmo não eram suficientes.

Nova Iguaçu, 31 de dezembro de 2023.

Maria da Glória Borges
Diretora Geral
Matr. 11/673032-9



ESTADO DO RIO DE JANEIRO
PREFEITURA DA CIDADE DE NOVA IGUAÇU
SECRETARIA MUNICIPAL DE EDUCAÇÃO

PARECER DO CONSELHO FISCAL

Conselho Fiscal aprovado em Assembléia Geral de
15 /12 /2023 , conforme lavrado em Livro Ata
às folhas nº. 27 .

A.P.M. do (a)

Escola Municipal Professora Claudia Maria Salles Monteiro da Silva.

Município

Nova Iguaçu

A presente Prestação de contas, do PDDE/BÁSICA, foi submetida à consideração da Assembléia Geral Ordinária do dia 15/12/2023. Sendo analisada e aprovada pelos Membros do Conselho Fiscal.

Nova Iguaçu, 18 de dezembro de 2023.

Assinaturas dos Membros do Conselho Fiscal

| | | | |
|--|--|--|--------------------------------------|
| <u>Marcos Paul Barbosa Mendes</u> Nome Legível | <u>Marcos Paul Barbosa Mendes</u> Assinatura | <u>Professor</u> cargo ou Situação | <u>10.694.572-9</u> Mat. ou RG |
| <u>Renata Macedo</u> Nome Legível | <u>Renata Macedo</u> Assinatura | <u>Professora</u> cargo ou Situação | <u>14.910-7</u> Mat. ou RG |
| <u>Magna Nascimento Lopes dos Santos</u> Nome Legível | <u>Magna N. do Santos</u> Assinatura | <u>Professora</u> cargo ou Situação | <u>24.725.564-9</u> Mat. ou RG |
| <u>Maurício de Barros Mendes Correia</u> Nome Legível | <u>Maurício de Barros Mendes Correia</u> Assinatura | <u>Porteiro</u> cargo ou Situação | <u>28.754.73-2 JFP</u> Mat. ou RG |

ATA FINAL

Aos dezesseis dias do mês de dezembro do ano de dois mil e vinte e três, às onze horas, realizou-se a reunião extraordinária na Escola Municipal Professora Cláudia Maria Salles Monteiro da Silva, com os membros da Diretoria Executiva e Comissão Fiscal. Aberta a sessão pela Sra. Presidente da Diretoria Executiva, Professora Maria da Glória Borges, que procedeu a leitura da ordem do dia, solicitando em seguida, que a Comissão Fiscal se reunisse para exame dos documentos da Prestação de Contas, como: extratos, comprovantes de despesas, orçamentos e todas as demais documentações comprobatórias das despesas realizadas, em decorrência do recebimento dos recursos do Programa Dinheiro Direto na Escola - PDDE/BÁSICO A que comprovam as despesas no valor de R\$ 8.936,00 (oito mil e novecentos e trinta e seis reais.) sendo para custeio o valor de R\$ 7.711,80 (sete mil e setecentos e onze reais e oitenta centavos.) e para capital o valor de R\$ 1.229,87 (hum mil e duzentos e vinte e nove e oitenta e sete centavos.). Foi convidada a Tesoureira, Senhora Sandra e Silva Campos para apresentar a Comissão os documentos correspondentes e emissão de Parecer. Após cuidadoso exame, a Comissão Fiscal considerou os documentos apresentados em ordem e em condições de aprovação. Esgotados os assuntos, a Senhora Presidente da Diretoria Executiva agradeceu a presença de todos e considerou encerrada a reunião da qual eu Renata Macedo, na qualidade de secretária da Diretoria Executiva, lavrei a presente Ata, que vai por mim assinada e pelos demais presentes.

DIRETORIA EXECUTIVA:

| CARGO | NOME | ASSINATURA |
|------------------|------------------------|------------|
| PRESIDENTE | MARIA DA GLORIA BORGES | |
| VICE-PRESIDENTE | MARIA PEREIRA DA SILVA | |
| SECRETÁRIO GERAL | RENATA MACEDO | |
| TESOUREIRO | SANDRA E SILVA CAMPOS | |

COMISSÃO FISCAL:

| CARGO | NOME | ASSINATURA |
|------------|-----------------------------------|------------|
| PRESIDENTE | MARIA DA GLORIA BORGES | |
| 1º FISCAL | MAGNA NASCIMENTO LOPES DOS SANTOS | |
| 2º FISCAL | ALICE SORIANO FERREIRA DE PAULA | |
| 3º FISCAL | MARCOS PAULO BARBOZA MORGADO | |