



ESTADO DO RIO DE JANEIRO
PREFEITURA DA CIDADE DE NOVA IGUAÇU
SECRETARIA MUNICIPAL DE EDUCAÇÃO

2020 / 010107

02
MSR

OFÍCIO Nº. 005/E.M. Três Marias/2020.

Nova Iguaçu, 24 de janeiro de 2020.

ASSUNTO: PRESTAÇÃO DE CONTAS DE RECURSOS DO PDDE/MAIS ALFABETIZAÇÃO E EDUCAÇÃO CONECTADA/ FNDE.

A.P.M. DA ESCOLA MUNICIPAL TRÊS MARIAS.

CIDADE: NOVA IGUAÇU / RJ

Apresentamos a V. Exa., devidamente relacionados os comprovantes das despesas efetuadas por conta de recebimento do recurso, no valor de R\$13.302,00 (treze mil, trezentos e dois Reais) recebido em 22/08/2019, e os gastos realizados com os recursos do Programa Educação Conectada que foi depositada em 2018, no valor de 3.892,00, referente a conta bancária nº. 98946-0 aberta no **Banco do Brasil (BB)** Agência 81-7.

Instruem a presente Prestação de Contas os seguintes documentos:

1. Ofício Inicial;
2. REX;
3. Demonstrativo da Execução da Receita e da Despesa e de Pagamentos Efetuados;
4. Planilha de Consolidação de Pesquisa de Preços;
5. Relação de Bens Adquiridos;
6. Plano de Atendimento SIMEC;
7. Conciliação Bancária;
8. Termo de adesão;
9. Relatório e Recibo de Assistentes voluntários;
10. Termo de doação;
11. Extrato Bancário da Conta Corrente e Aplicação Financeira de Janeiro a dezembro de 2018;
12. Cópia das Notas Fiscais e dos Recibos de Prestação de Serviços, e seus respectivos orçamentos;
13. Cópia dos Canhotos dos Cheques (*Totalmente preenchidos*);
14. Cópia dos Cheques;
15. Parecer do Conselho Fiscal Original,
16. Cópias das atas de aprovação da prestação de contas pela APM.
17. Justificativas (*se houver*).

Na oportunidade apresentamos nossos cumprimentos.

Respeitosamente,

Miriele dos Santos Rocha
Diretor (a) Geral

Miriele dos Santos Rocha
DIRETORA GERAL
MAT: 11/696610-5 PCNI

A.

Maria Virgínia de Andrade Rocha
Secretaria Municipal de Educação de Nova Iguaçu

**MINISTÉRIO DA EDUCAÇÃO
FUNDO NACIONAL DE DESENVOLVIMENTO DA EDUCAÇÃO
SISTEMA DE AES E ASSISTÊNCIA EDUCACIONAL
PROGRAMA DINHEIRO DIRETO NA ESCOLA**

Data: 23/01/2020
Hora: 14:58:14

Relao de Unidades Executoras (REX) - 2019

<-- Voltar

UF: RJ	UF: RJ	UF: RJ	UF: RJ
Valor Custeio: 726.176,88	Valor Capital: 53.223,12	Valor Total: 779.400,00	Valor Total: 779.400,00
Executora: APM ESCOLA MUNICIPAL TRES MARIAS		CNPJ: 10.334.801/0001-47	
UF: RJ; Município: NOVA IGUAÇU		N Escolas: 1	
Banco: 001 Agência: 0081 Conta: 0000989460		N Alunos: 542	

Descrição do Pagamento	Valor Devido		Valor Ajuste		Valor Total	Valor Pago em 2019	Vl Pg 2020 Ref. a 2019
	Custeio	Capital	Custeio	Capital			
PMALFA - 1ª P 2019	13.302,00	0,00	0,00	0,00	13.302,00	13.302,00	0,00
PMALFA - 2ª P 2019	6.468,00	0,00	0,00	0,00	6.468,00	6.468,00	0,00
Educa Conectada 2019	2.724,40	1.167,60	0,00	0,00	3.892,00	0,00	0,00
Total:	22.494,40	1.167,60	0,00	0,00	23.662,00	19.770,00	0,00

Código	Nome	Escola	N Alunos	Descrição do Pagamento	Valor	
					Custeio	Capital
33217807	EM TRES MARIAS		542	PMALFA - 1ª P 2019	13.302,00	0,00
				PMALFA - 2ª P 2019	6.468,00	0,00
				Educa Conectada 2019	2.724,40	1.167,60
				Total:	22.494,40	1.167,60
						23.662,00

Dados atualizados at 22/01/2020

<-- Voltar

2020/010107

03
MSR

FUNDO NACIONAL DE DESENVOLVIMENTO DA EDUCAÇÃO
DIRETORIA FINANCEIRA
COORDENAÇÃO-GERAL DE CONTABILIDADE E ACOMPANHAMENTO DE PRESTAÇÃO DE CONTAS

PRESTAÇÃO DE CONTAS

BLOCO 1 - IDENTIFICAÇÃO

01 - Programação PDDE/QUALIDADE: EDUCAÇÃO CONECTADA E MAIS ALFABETIZAÇÃO

03 - Nome da APM ASSOCIAÇÃO DE PAIS E MESTRES DA ESCOLA MUNICIPAL TRÊS MARIAS

05 - Endereço: RUA SEVERINO PEREIRA DA SILVA, 1500. CABUÇU

02 - Exercício 2019

04 - Número do CNPJ 10.334.801/0001-47

06 - Município Nova Iguaçu

07 - UF RJ

BLOCO 2 - SÍNTESE DA EXECUÇÃO DA RECEITA E DA DESPESA (R\$)

08 - Saldo Reprogramado do Exercício Anterior		09 - Valor Creditado pelo FNDE no Exercício		10 - Recursos Próprios		11 - Rendimento de Aplicação Financeira		12 - Devolução de Recursos ao FNDE (-)		
Custeio	Capital	Custeio	Capital	Custeio	Capital	Custeio	Capital	Custeio	Capital	
11.111,46	1.035,00	19.770,00	0,00	0,00	0,00	159,08	0,00	0,00	0,00	
13 - Valor Total da Receita		14 - Valor da Despesa Realizada (-)		15 - Saldo a Reprogramar para o Exercício Seguinte		16 - Saldo Devolvido		17 - Período de Execução		18 - Nº de Escolas Atendidas
Custeio	Capital	Custeio	Capital	Custeio	Capital	Custeio	Capital	01/01/2019 a 31/12/2019		01
31.040,54	1.035,00	16.691,34	1.035,00	14.349,20	0,00	0,00	0,00			

BLOCO 3 - PAGAMENTOS EFETUADOS

19 - Item	20 - Nome do Favorecido	21 - CNPJ ou CPF	22 - Tipo de Bens e Materiais Adquiridos ou Serviços Contratados	23 - Origem R\$ (*)	24 - Nat. Desp	25 - Documento		26 - Pagamento	27 - Valor (R\$)	
						Tipo	Número			
1	GIGA COMERCIO REPRESENTAÇÕES LTDA	E 14.756.535/0001-00	MATERIAIS PEDAGÓGICOS DE ALFABETIZAÇÃO	FNDE	C	DANFE	000.896	21/06/2019	850020	4.156,08
2	DIBSAT AUTOMAÇÃO E SEGURANÇA COMERCIAL LTDA-ME	17.906.521/0001-05	SERVIÇO DE INTERNET 10M 10 MESES, SERVIÇO DE IMPLANTAÇÃO	FNDE	C	NF	00050013	28/06/2019	850022	2.857,00
3	DBD TELECOM LTDA	20.266.236/0001-67	AQUISIÇÃO DE ITENS: SWITCH 8 PORTAS, APS COM CONEXÕES SIMULTANEAS, MINI RACK, SERVIDOR, NOBREAK VA E ROTEADOR WIRELESS	FNDE	K	DANFE	000.038	28/06/2019	850021	1.035,00
4				FNDE						
5				FNDE						
6				FNDE						
7				FNDE						
8				FNDE						
9				FNDE						
10				FNDE						
28 - TOTAL : 8.048,08										

BLOCO 4 - AUTENTICAÇÃO

Nova Iguaçu, 24 de JANEIRO de 2020

MIRIELE DOS SANTOS ROCHA
 Nome do(a) Dirigente ou do Representante Legal

Miriele dos Santos Rocha
 Assinatura do(a) Dirigente ou do Representante Legal

DEMONSTRATIVO DA EXECUÇÃO DA RECEITA E DA DESPESA E DE PAGAMENTOS EFETUADOS

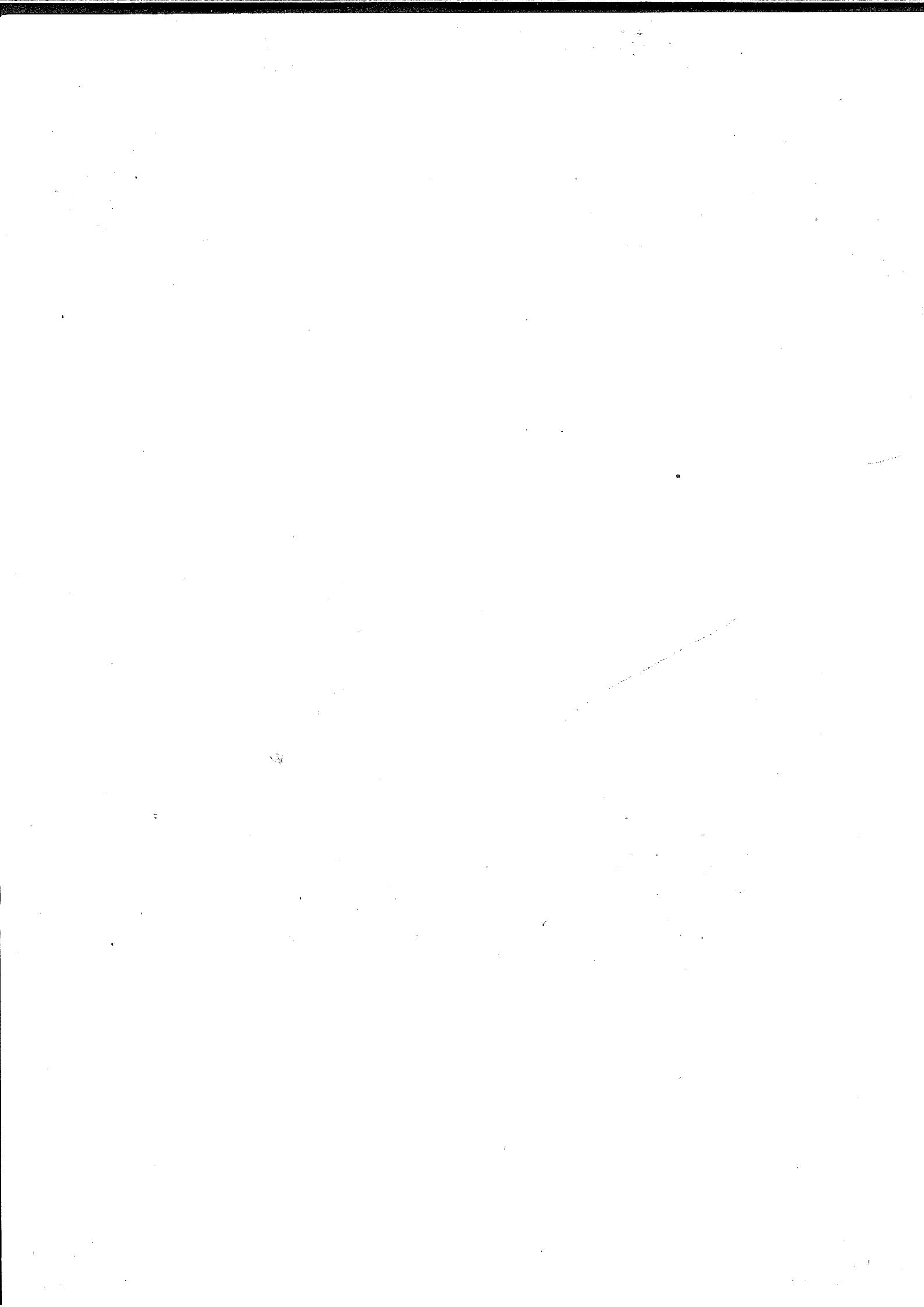

FUNDO NACIONAL DE DESENVOLVIMENTO DA EDUCAÇÃO
DIRETORIA FINANCEIRA
COORDENAÇÃO-GERAL DE CONTABILIDADE E ACOMPANHAMENTO DE PRESTAÇÃO DE CONTAS

PRESTAÇÃO DE CONTAS

BLOCO 1 – IDENTIFICAÇÃO	
01 – Programa/Ação PDDE/QUALIDADE: EDUCAÇÃO CONECTADA E MAIS ALFABETIZAÇÃO	02 – Exercício 2019
03 – Nome da APM ASSOCIAÇÃO DE PAIS E MESTRES DA ESCOLA MUNICIPAL TRÊS MARIAS	04 – Número do CNPJ 10.334.801/0001-47
05 – Endereço: RUA SEVERINO PEREIRA DA SILVA, 1500. CABUÇU	06 – Município Nova Iguaçu
	07 – UF RJ

BLOCO 2 – SÍNTESE DA EXECUÇÃO DA RECEITA E DA DESPESA (R\$)																	
08 – Saldo Reprogramado do Exercício Anterior			09 – Valor Creditado pelo FNDE no Exercício			10 – Recursos Próprios			11 – Rendimento de Aplicação Financeira			12 – Devolução de Recursos ao FNDE (-)					
Custeio	Capital		Custeio	Capital		Custeio	Capital		Custeio	Capital		Custeio	Capital				
11.111,46	1.035,00		19.770,00	0,00		0,00	0,00		159,08	0,00		0,00	0,00				
13 – Valor Total da Receita			14 – Valor da Despesa Realizada (-)			15 – Saldo a Reprogramar para o Exercício Seguinte			16 – Saldo Devolvido			17 – Período de Execução			18 – Nº de Escolas Atendidas		
Custeio	Capital		Custeio	Capital		Custeio	Capital		Custeio	Capital		01/01/2019 a 31/12/2019			01		
31040,54	1.035,00		16.691,34	1.035,00		14.349,20	0,00		0,00	0,00							

BLOCO 3 – PAGAMENTOS EFETUADOS											
19 – Item	20 – Nome do Favorecido	21 – CNPJ ou CPF	22 – Tipo de Bens e Materiais Adquiridos ou Serviços Contratados	23 – Origem R\$ (*)	24 – Nat. Desp	25 – Documento	26 – Pagamento	27 – Valor (R\$)			
						Tipo Número Data	Nº Ch/OB Data				
1	ELIANA CASTRO FRANCISCO DA SILVA	011.424.987-35	ASSISTENTE VOLUNTÁRIO DE ALFABETIZAÇÃO	FNDE	C	RCB 01/2019 28/01/2019	850017 28/01/2019	600,00			
2	GABRIELA DE OLIVEIRA GOUDARD	085.106.846-42	ASSISTENTE VOLUNTÁRIO DE ALFABETIZAÇÃO	FNDE	C	RCB 01/2019 28/01/2019	850018 28/01/2019	600,00			
3	KATIA REGINA BARROS SANTOS	843.962.457-34	ASSISTENTE VOLUNTÁRIO DE ALFABETIZAÇÃO	FNDE	C	RCB 01/2019 28/01/2019	850019 28/01/2019	588,26			
4				FNDE							
5				FNDE							
6				FNDE							
7				FNDE							
8				FNDE							
9				FNDE							
10				FNDE							
28 – TOTAL: 1.768,26											

BLOCO 4 – AUTENTICAÇÃO	
Nova Iguaçu, 24 de JANEIRO de 2020	MIRIELE DOS SANTOS ROCHA
	Nome do(a) Dirigente ou do Representante Legal
	Assinatura do(a) Dirigente ou do Representante Legal

DEMONSTRATIVO DA EXECUÇÃO DA RECEITA E DA DESPESA E DE PAGAMENTOS EFETUADOS

MSR
MSR

FUNDO NACIONAL DE DESENVOLVIMENTO DA EDUCAÇÃO
DIRETORIA FINANCEIRA
COORDENAÇÃO-GERAL DE CONTABILIDADE E ACOMPANHAMENTO DE PRESTAÇÃO DE CONTAS

PRESTAÇÃO DE CONTAS

BLOCO 1 – IDENTIFICAÇÃO	
01 – Programa/Ação PDDE/QUALIDADE: EDUCAÇÃO CONECTADA E MAIS ALFABETIZAÇÃO	02 – Exercício 2019
03 – Nome da APM ASSOCIAÇÃO DE PAIS E MESTRES DA ESCOLA MUNICIPAL TRÊS MARIAS	04 – Número do CNPJ 10.334.801/0001-47
05 – Endereço: RUA SEVERINO PEREIRA DA SILVA, 1500. CABUÇU	06 – Município Nova Iguaçu
	07 – UF RJ

BLOCO 2 – SÍNTESE DA EXECUÇÃO DA RECEITA E DA DESPESA (R\$)														
08 – Saldo Reprogramado do Exercício Anterior			09 – Valor Creditado pelo FNDE no Exercício			10 – Recursos Próprios			11 – Rendimento de Aplicação Financeira			12 – Devolução de Recursos ao FNDE (-)		
Custeio	Capital		Custeio	Capital		Custeio	Capital		Custeio	Capital		Custeio	Capital	
11.111,46	1.035,00		19.770,00	0,00		0,00	0,00		159,08	0,00		0,00	0,00	
13 – Valor Total da Receita			14 – Valor da Despesa Realizada (-)			15 – Saldo a Reprogramar para o Exercício Seguinte			16 – Saldo Devolvido			17 – Período de Execução		
Custeio	Capital		Custeio	Capital		Custeio	Capital		Custeio	Capital		Custeio	Capital	
31040,54	1.035,00		16.691,34	1.035,00		14.349,20	0,00		0,00	0,00		01/01/2019 a 31/12/2019	18 – Nº de Escolas Atendidas	
													01	

BLOCO 3 – PAGAMENTOS EFETUADOS											
19 – Item	20 – Nome do Favorecido	21 – CNPJ ou CPF	22 – Tipo de Bens e Materiais Adquiridos ou Serviços Contratados	23 – Origem R\$ (*)	24 – Nat. Desp	25 – Documento	26 – Pagamento	27 – Valor (R\$)			
1	ELIANA CASTRO FRANCISCO DA SILVA	011.424.987-35	ASSISTENTE VOLUNTÁRIO DE ALFABETIZAÇÃO	FNDE	C	09/2019	21/10/2019	600,00			
2	GABRIELA DE OLIVEIRA GOUDARD	085.106.846-42	ASSISTENTE VOLUNTÁRIO DE ALFABETIZAÇÃO	FNDE	C	09/2019	21/10/2019	1.200,00			
3	MILENE JOSÉ DOS SANTOS		ASSISTENTE VOLUNTÁRIO DE ALFABETIZAÇÃO	FNDE	C	09/2019	21/10/2019	300,00			
4				FNDE							
5				FNDE							
6				FNDE							
7				FNDE							
8				FNDE							
9				FNDE							
10				FNDE							
28 – TOTAL:								2.100,00			

BLOCO 4 – AUTENTICAÇÃO	
Nova Iguaçu, 24 de JANEIRO de 2020	MIRIELE DOS SANTOS ROCHA
	Nome do(a) Dirigente ou do Representante Legal
	Assinatura do(a) Dirigente ou do Representante Legal

DEMONSTRATIVO DA EXECUÇÃO DA RECEITA E DA DESPESA E DE PAGAMENTOS EFETUADOS

MSR 07

Assinatura do(a) Dirigente ou do Representante Legal
 MIRIELE DOS SANTOS ROCHA
 2010/01/20

FUNDO NACIONAL DE DESENVOLVIMENTO DA EDUCAÇÃO
DIRETORIA FINANCEIRA
COORDENAÇÃO-GERAL DE CONTABILIDADE E ACOMPANHAMENTO DE PRESTAÇÃO DE CONTAS

PRESTAÇÃO DE CONTAS

BLOCO 1 – IDENTIFICAÇÃO

01 – Programação/PDDE/QUALIDADE: EDUCAÇÃO CONECTADA E MAIS ALFABETIZAÇÃO

03 – Nome da APM ASSOCIAÇÃO DE PAIS E MESTRES DA ESCOLA MUNICIPAL TRÊS MARIAS

05 – Endereço: RUA SEVERINO PEREIRA DA SILVA, 1500. CABUÇU

02 – Exercício 2019

04 – Número do CNPJ 10.334.801/0001-47

06 – Município Nova Iguaçu

07 – UF RJ

BLOCO 2 – SÍNTESE DA EXECUÇÃO DA RECEITA E DA DESPESA (R\$)

08 – Saldo Reprogramado do Exercício Anterior		09 – Valor Creditado pelo FNDE no Exercício		10 – Recursos Próprios		11 – Rendimento de Aplicação Financeira		12 – Devolução de Recursos ao FNDE (-)	
Custeio	Capital	Custeio	Capital	Custeio	Capital	Custeio	Capital	Custeio	Capital
11.111,46	1.035,00	19.770,00	0,00	0,00	0,00	159,08	0,00	0,00	0,00
13 – Valor Total da Receita		14 – Valor da Despesa Realizada (-)		15 – Saldo a Reprogramar para o Exercício Seguinte		16 – Saldo Devolvido		17 – Período de Execução	
Custeio	Capital	Custeio	Capital	Custeio	Capital	Custeio	Capital	18 – Nº de Escolas Atendidas	
31040,54	1.035,00	16.691,34	1.035,00	14.349,20	0,00	0,00	0,00	01/01/2019 a 31/12/2019	

BLOCO 3 – PAGAMENTOS EFETUADOS

19 – Item	20 – Nome do Favorecido	21 – CNPJ ou CPF	22 – Tipo de Bens e Materiais Adquiridos ou Serviços Contratados	23 – Origem R\$ (*)	24 – Nat. Desp	25 – Documento		26 – Pagamento	27 – Valor (R\$)	
						Tipo	Número			
1	ELIANA CASTRO FRANCISCO DA SILVA	011.424.987-35	ASSISTENTE VOLUNTÁRIO DE ALFABETIZAÇÃO	FNDE	C	RCB	10/2019	21/11/2019	850032	600,00
2	GABRIELA DE OLIVEIRA GOUDARD	085.106.846-42	ASSISTENTE VOLUNTÁRIO DE ALFABETIZAÇÃO	FNDE	C	RCB	10/2019	21/11/2019	850031	1.200,00
3	MILENE JOSÉ DOS SANTOS		ASSISTENTE VOLUNTÁRIO DE ALFABETIZAÇÃO	FNDE	C	RCB	10/2019	21/11/2019	850030	300,00
4				FNDE						
5				FNDE						
6				FNDE						
7				FNDE						
8				FNDE						
9				FNDE						
10				FNDE						
28 – TOTAL: 2.100,00										

BLOCO 4 – AUTENTICAÇÃO

Nova Iguaçu, 24 de JANEIRO de 2020

MIRIELE DOS SANTOS ROCHA
 Nome do(a) Dirigente ou do Representante Legal

Assinatura do(a) Dirigente ou do Representante Legal: *MIRIELE DOS SANTOS ROCHA*

DEMONSTRATIVO DA EXECUÇÃO DA RECEITA E DA DESPESA E DE PAGAMENTOS EFETUADOS

MSR 08

FUNDO NACIONAL DE DESENVOLVIMENTO DA EDUCAÇÃO
DIRETORIA FINANCEIRA
COORDENAÇÃO-GERAL DE CONTABILIDADE E ACOMPANHAMENTO DE PRESTAÇÃO DE CONTAS

PRESTAÇÃO DE CONTAS

BLOCO 1 – IDENTIFICAÇÃO	
01 – Programa/Ação PDDE/QUALIDADE: EDUCAÇÃO CONECTADA E MAIS ALFABETIZAÇÃO	02 – Exercício 2019
03 – Nome da APM ASSOCIAÇÃO DE PAIS E MESTRES DA ESCOLA MUNICIPAL TRÊS MARIAS	04 – Número do CNPJ 10.334.801/0001-47
05 – Endereço: RUA SEVERINO PEREIRA DA SILVA, 1500. CABUÇU	06 – Município Nova Iguaçu
	07 – UF RJ

BLOCO 2 – SÍNTESE DA EXECUÇÃO DA RECEITA E DA DESPESA (R\$)	
08 – Saldo Reprogramado do Exercício Anterior	
09 – Valor Creditado pelo FNDE no Exercício	
Custeio	Capital
11.111,46	1.035,00
10 – Recursos Próprios	
Custeio	Capital
0,00	0,00
11 – Rendimento de Aplicação Financeira	
Custeio	Capital
159,08	0,00
12 – Devolução de Recursos ao FNDE (-)	
Custeio	Capital
0,00	0,00
13 – Valor Total da Receita	
Custeio	Capital
31040,54	1.035,00
14 – Valor da Despesa Realizada (-)	
Custeio	Capital
16.691,34	1.035,00
15 – Saldo a Reprogramar para o Exercício Seguinte	
Custeio	Capital
14.349,20	0,00
16 – Saldo Devolvido	
Custeio	Capital
0,00	0,00
17 – Período de Execução	
01/01/2019 a 31/12/2019	
18 – Nº de Escolas Atendidas	
01	

BLOCO 3 – PAGAMENTOS EFETUADOS								
19 – Item	20 – Nome do Favorecido	21 – CNPJ ou CPF	22 – Tipo de Bens e Materiais Adquiridos ou Serviços Contratados	23 – Origem R\$ (*)	24 – Nat. Desp	25 – Documento	26 – Pagamento	27 – Valor (R\$)
1	ELIANA CASTRO FRANCISCO DA SILVA	011.424.987-35	ASSISTENTE VOLUNTÁRIO DE ALFABETIZAÇÃO	FNDE	C	11/2019	13/12/2019	460,00
2	GABRIELA DE OLIVEIRA GOUDARD	085.106.846-42	ASSISTENTE VOLUNTÁRIO DE ALFABETIZAÇÃO	FNDE	C	11/2019	13/12/2019	920,00
3	MILENE JOSÉ DOS SANTOS		ASSISTENTE VOLUNTÁRIO DE ALFABETIZAÇÃO	FNDE	C	11/2019	13/12/2019	230,00
4				FNDE				
5				FNDE				
6				FNDE				
7				FNDE				
8				FNDE				
9				FNDE				
10				FNDE				
28 – TOTAL								1.610,00

BLOCO 4 – AUTENTICAÇÃO	
Nova Iguaçu, 24 de JANEIRO de 2020	MIRIELE DOS SANTOS ROCHA
	Assinatura do(a) Dirigente ou do Representante Legal
	MIRIELE DOS SANTOS ROCHA
	Assinatura do(a) Dirigente ou do Representante Legal
	MIRIELE DOS SANTOS ROCHA

DEMONSTRATIVO DA EXECUÇÃO DA RECEITA E DA DESPESA E DE PAGAMENTOS EFETUADOS

09
MIRIELE

2020/010107

FUNDO NACIONAL DE DESENVOLVIMENTO DA EDUCAÇÃO DIRETORIA FINANCEIRA

COORDENAÇÃO-GERAL DE CONTABILIDADE E ACOMPANHAMENTO DE PRESTAÇÃO DE CONTAS

PRESTAÇÃO DE CONTAS

DEMONSTRATIVO DA EXECUÇÃO DA RECEITA E DA DESPESA E DE PAGAMENTOS EFETUADOS

BLOCO 1 – IDENTIFICAÇÃO		02 – Exercício 2019	
01 – Programa/Ação PDDE/QUALIDADE: EDUCAÇÃO CONECTADA E MAIS ALFABETIZAÇÃO		04 – Número do CNPJ 10.334.801/0001-47	
03 – Nome da APM ASSOCIAÇÃO DE PAIS E MESTRES DA ESCOLA MUNICIPAL TRÊS MARIAS		06 – Município Nova Iguaçu	
05 – Endereço: RUA SEVERINO PEREIRA DA SILVA, 1500. CABUÇU		07 – UF RJ	
BLOCO 2 – SINTENSE DA EXECUÇÃO DA RECEITA E DA DESPESA (R\$)			
08 – Saldo Reprogramado do Exercício Anterior		12 – Devolução de Recursos ao FNDE (A)	
Custelo	Capital	Custelo	Capital
11.111,46	1.035,00	159,08	0,00
09 – Valor Creditado pelo FNDE no Exercício		10 – Recursos Próprios	
Custelo	Capital	Custelo	Capital
19.770,00	0,00	0,00	0,00
11 – Rendimento de Aplicação Financeira		16 – Saldo Devolvido	
Custelo	Capital	Custelo	Capital
159,08	0,00	0,00	0,00
13 – Valor Total da Receita		17 – Período de Execução	
Custelo	Capital	18 – Nº de Escolas Atendidas	
30.881,46	1.035,00	01/01/2019 a 31/12/2019	
14 – Valor da Despesa Realizada (-)		15 – Saldo a Reprogramar para o Exercício Seguinte	
Custelo	Capital	Custelo	Capital
16.691,34	1.035,00	0,00	0,00
14 – Valor da Despesa Realizada (-)		15 – Saldo a Reprogramar para o Exercício Seguinte	
Custelo	Capital	Custelo	Capital
16.691,34	1.035,00	14.349,20	0,00
BLOCO 3 – PAGAMENTOS EFETUADOS			
19 – Item	20 – Nome do Favorecido	21 – CNPJ ou CPF	22 – Tipo de Bens e Materiais Adquiridos ou Serviços Contratados
1	ELIANA CASTRO FRANCISCO DA SILVA	011.424.987-35	ASSISTENTE VOLUNTÁRIO DE ALFABETIZAÇÃO
2	GABRIELA DE OLIVEIRA GOUDARD	085.106.846-42	ASSISTENTE VOLUNTÁRIO DE ALFABETIZAÇÃO
3	MILENE JOSÉ DOS SANTOS		ASSISTENTE VOLUNTÁRIO DE ALFABETIZAÇÃO
4			
5			
6			
7			
8			
28 – TOTAL : 2.100,00			
BLOCO 4 – AUTENTICAÇÃO			
Nova Iguaçu, 24 de JANEIRO de 2020		MIRIELE DOS SANTOS ROCHA	
		Nome do(a) Dirigente ou do Representante Legal	
		Assinatura do(a) Dirigente ou do Representante Legal	

Miriele dos Santos Rocha

MIRIELE DOS SANTOS ROCHA

Nova Iguaçu, 24 de JANEIRO de 2020

MIRIELE DOS SANTOS ROCHA

Nome do(a) Dirigente ou do Representante Legal

109
MIRIELE DOS SANTOS ROCHA
CPF: 011.424.987-35

FUNDO NACIONAL DE DESENVOLVIMENTO DA EDUCAÇÃO
DIRETORIA FINANCEIRA
COORDENAÇÃO-GERAL DE CONTABILIDADE E ACOMPANHAMENTO DE PRESTAÇÃO DE CONTAS

PRESTAÇÃO DE CONTAS
DEMONSTRATIVO DA EXECUÇÃO DA RECEITA E DA DESPESA E DE PAGAMENTOS EFETUADOS

BLOCO 1 – IDENTIFICAÇÃO	
01 – Programa/Ação PDDE/QUALIDADE: EDUCAÇÃO CONECTADA E MAIS ALFABETIZAÇÃO	02 – Exercício 2019
03 – Nome da APM ASSOCIAÇÃO DE PAIS E MESTRES DA ESCOLA MUNICIPAL TRÊS MARIAS	04 – Número do CNPJ 10.334.801/0001-47
05 – Endereço: RUA SEVERINO PEREIRA DA SILVA, 1500. CABUÇU	06 – Município Nova Iguaçu
	07 – UF RJ

BLOCO 2 – SÍNTESE DA EXECUÇÃO DA RECEITA E DA DESPESA (R\$)											
08 – Saldo Reprogramado do Exercício Anterior					12 – Devolução de Recursos ao FINEDE (L)						
Custelo		Capital		Custelo		Capital		Custelo		Capital	
11.111,46	1.035,00	19.770,00	0,00	0,00	0,00	159,08	0,00	0,00	0,00	0,00	0,00
13 – Valor Total da Receita				14 – Valor da Despesa Realizada (-)				15 – Saldo a Reprogramar para o Exercício Seguinte			
Custelo		Capital		Custelo		Capital		Custelo		Capital	
30.881,46	1.035,00	16.691,34	1.035,00	14.349,20	0,00	0,00	0,00	0,00	0,00	0,00	0,00
				16 – Saldo Devolvido				17 – Período de Execução			
								01/01/2019 a 31/12/2019			
								18 – Nº de Escolas Atendidas			
								01			

BLOCO 3 – PAGAMENTOS EFETUADOS												
19 – Item	20 – Nome do Favorecido	21 – CNPJ ou CPF	22 – Tipo de Bens e Materiais Adquiridos ou Serviços Contratados	23 – Origem R\$ (*)	24 – Nat. Desp	25 – Documento	26 – Pagamento	27 – Valor (R\$)				
1	ELIANA CASTRO FRANCISCO DA SILVA	011.424.987-35	ASSISTENTE VOLUNTÁRIO DE ALFABETIZAÇÃO	FNDE	C	01/2019	850017	600,00				
2	GABRIELA DE OLIVEIRA GOUDARD	086.106.846-42	ASSISTENTE VOLUNTÁRIO DE ALFABETIZAÇÃO	FNDE	C	01/2019	850018	600,00				
3	KATIA REGINA BARROS SANTOS	843.962.457-34	ASSISTENTE VOLUNTÁRIO DE ALFABETIZAÇÃO	FNDE	C	01/2019	850019	568,26				
4				FNDE								
5				FNDE								
6				FNDE								
7				FNDE								
8				FNDE								
28 – TOTAL : 1.768,26												

BLOCO 4 – AUTENTICAÇÃO

Nova Iguaçu, 24 de JANEIRO de 2020

MIRIELE DOS SANTOS ROCHA
 Nome do(a) Dirigente ou do Representante Legal

Miriele dos Santos Rocha
 Assinatura do(a) Dirigente ou do Representante Legal

MIRIELE DOS SANTOS ROCHA
 DIRETORA-GERAL FINANCEIRA
 Nº 11.138.545-7/2019

FUNDO NACIONAL DE DESENVOLVIMENTO DA EDUCAÇÃO
DIRETORIA FINANCEIRA
COORDENAÇÃO-GERAL DE CONTABILIDADE E ACOMPANHAMENTO DE PRESTAÇÃO DE CONTAS

PRESTAÇÃO DE CONTAS
DEMONSTRATIVO DA EXECUÇÃO DA RECEITA E DA DESPESA E DE PAGAMENTOS EFETUADOS

BLOCO 1 - IDENTIFICAÇÃO

01 - Programa/Ação PDDE/QUALIDADE: EDUCAÇÃO CONECTADA E MAIS ALFABETIZAÇÃO 02 - Exercício 2019

03 - Nome da APM ASSOCIAÇÃO DE PAIS E MESTRES DA ESCOLA MUNICIPAL TRÊS MARIAS 04 - Número do CNPJ 10.334.801/0001-47

05 - Endereço: RUA SEVERINO PEREIRA DA SILVA, 1500, CABUÇU 06 - Município Nova Iguaçu 07 - UF RJ

BLOCO 2 - SÍNTESE DA EXECUÇÃO DA RECEITA E DA DESPESA (R\$)

08 - Saldo Reprogramado do Exercício Anterior		09 - Valor Creditado pelo FNDE no Exercício		10 - Recursos Próprios		11 - Rendimento de Aplicação Financeira		12 - Devolução de Recursos ao FNDE (4)		18 - Nº de Escolas Atendidas
Custelo	Capital	Custelo	Capital	Custelo	Capital	Custelo	Capital	Custelo	Capital	
11.111,46	1.035,00	19.770,00	0,00	0,00	0,00	159,08	0,00	0,00	0,00	01
13 - Valor Total da Receita		14 - Valor da Despesa Realizada (*)		15 - Saldo a Reprogramar para o Exercício Seguinte		16 - Saldo Devolvido		17 - Período de Execução		
Custelo	Capital	Custelo	Capital	Custelo	Capital	Custelo	Capital	Custelo	Capital	
30.881,46	1.035,00	16.691,34	1.035,00	14.349,20	0,00	0,00	0,00	01/01/2019 a 31/12/2019		

BLOCO 3 - PAGAMENTOS EFETUADOS

19 - Item	20 - Nome do Favorecido	21 - CNPJ ou CPF	22 - Tipo de Bens e Materiais Adquiridos ou Serviços Contratados	23 - Origem R\$ (*)	24 - Nat. Desp	25 - Documento		26 - Pagamento		27 - Valor (R\$)
						Tipo	Número	Data	Nº Ch/OB	
1	GIGA COMERCIO REPRESENTAÇÕES LTDA	14.758.835/0001-00	MATERIAIS PEDAGÓGICOS DE ALFABETIZAÇÃO	FNDE	C	DANFE	000.896	21/06/2019	850020	4.156,08
2	DIBSAT AUTOMAÇÃO E SEGURANÇA COMERCIAL LTDA-ME	17.906.521/0001-05	SERVIÇO DE INTERNET 10M 10 MESES, SERVIÇO DE IMPLANTAÇÃO	FNDE	C	NF	00050013	28/06/2019	850022	2.857,00
3	DBD TELECOM LTDA	20.265.236/0001-67	AQUISIÇÃO DE ITENS: SWITCH 8 PORTAS, APS COM CONEXÕES SIMULTANEAS, MINI RACK, SERVIDOR, NOBREAK VA E ROTEADOR WIRELESS	FNDE	K	DANFE	000.038	28/06/2019	850021	1.035,00
4				FNDE						
5				FNDE						
6				FNDE						
7				FNDE						
8				FNDE						
28 - TOTAL : 8.048,08										

BLOCO 4 - AUTENTICAÇÃO

Nova Iguaçu, 24 de JANEIRO de 2020

MIRIELE DOS SANTOS ROCHA
 Nome do(a) Dirigente ou do Representante Legal

MIRIELE DOS SANTOS ROCHA
 Assinatura do(a) Dirigente ou do Representante Legal

104.501.998/0001-17-1912
 CNPJ DO FNDE
 104.501.998/0001-17-1912
 CNPJ DO FNDE

FUNDO NACIONAL DE DESENVOLVIMENTO DA EDUCAÇÃO
DIRETORIA FINANCEIRA
COORDENAÇÃO-GERAL DE CONTABILIDADE E ACOMPANHAMENTO DE PRESTAÇÃO DE CONTAS

DEMONSTRATIVO DA EXECUÇÃO DA RECEITA E DA DESPESA E DE PAGAMENTOS EFETUADOS

PRESTAÇÃO DE CONTAS

BLOCO 1 – IDENTIFICAÇÃO	
01 – Programa/Ação PDDE/QUALIDADE: EDUCAÇÃO CONECTADA E MAIS ALFABETIZAÇÃO	02 – Exercício 2019
03 – Nome da APM ASSOCIAÇÃO DE PAIS E MESTRES DA ESCOLA MUNICIPAL TRÊS MARIAS	04 – Número do CNPJ 10.334.801/0001-47
05 – Endereço: RUA SEVERINO PEREIRA DA SILVA, 1500, CABUÇU	06 – Município Nova Iguaçu
	07 – UF RJ

BLOCO 2 – SÍNTESE DA EXECUÇÃO DA RECEITA E DA DESPESA (R\$)	
08 – Saldo Reprogramado do Exercício Anterior	
09 – Valor Creditado pelo FNDE no Exercício	
Custeio	Capital
11.111,46	1.035,00
10 – Recursos Próprios	11 – Rendimento de Aplicação Financeira
Custeio	Capital
0,00	0,00
12 – Devolução de Recursos ao FNDE	Capital
159,08	0,00
13 – Valor Total da Receita	14 – Valor da Despesa Realizada (-)
Custeio	Capital
30.881,46	1.035,00
15 – Saldo a Reprogramar para o Exercício Seguinte	16 – Saldo Devolvido
Custeio	Capital
14.349,20	0,00
17 – Período de Execução	18 – Nº de Escolas Atendidas
01/01/2019 a 31/12/2019	01

BLOCO 3 – PAGAMENTOS EFETUADOS								
19 – Item	20 – Nome do Favorecido	21 – CNPJ ou CPF	22 – Tipo de Bens e Materiais Adquiridos ou Serviços Contratados	23 – Origem R\$ (*)	24 – Nat. Desp	25 – Documento	26 – Pagamento	27 – Valor (R\$)
1	ELIANA CASTRO FRANCISCO DA SILVA	011.424.987-35	ASSISTENTE VOLUNTÁRIO DE ALFABETIZAÇÃO	FNDE	C	08/2019	01/09/2019	600,00
2	GABRIELA DE OLIVEIRA GOUDARD	085.106.846-42	ASSISTENTE VOLUNTÁRIO DE ALFABETIZAÇÃO	FNDE	C	08/2019	01/09/2019	1.200,00
3	MILENE JOSÉ DOS SANTOS		ASSISTENTE VOLUNTÁRIO DE ALFABETIZAÇÃO	FNDE	C	08/2019	01/09/2019	300,00
4				FNDE				
5				FNDE				
6				FNDE				
7				FNDE				
8				FNDE				
28 – TOTAL : 2.100,00								

BLOCO 4 – AUTENTICAÇÃO

Nova Iguaçu, 24 de JANEIRO de 2020

MIRIELE DOS SANTOS ROCHA
 Nome do(a) Dirigente ou do Representante Legal

Miriele dos Santos Rocha
 Assinatura do(a) Dirigente ou do Representante Legal

112
 INCLUI SAÍDA DE CONTAS
 TRÊS MARIAS
 03/09/2019

FUNDO NACIONAL DE DESENVOLVIMENTO DA EDUCAÇÃO
DIRETORIA FINANCEIRA
COORDENAÇÃO-GERAL DE CONTABILIDADE E ACOMPANHAMENTO DE PRESTAÇÃO DE CONTAS

DEMONSTRATIVO DA EXECUÇÃO DA RECEITA E DA DESPESA E DE PAGAMENTOS EFETUADOS

PRESTAÇÃO DE CONTAS

BLOCO 1 – IDENTIFICAÇÃO	
01 – Programa/Ação PDDE/QUALIDADE: EDUCAÇÃO CONECTADA E MAIS ALFABETIZAÇÃO	02 – Exercício 2019
03 – Nome da APM ASSOCIAÇÃO DE PAIS E MESTRES DA ESCOLA MUNICIPAL TRÊS MARIAS	04 – Número do CNPJ 10.334.801/0001-47
05 – Endereço: RUA SEVERINO PEREIRA DA SILVA, 1500. CABUÇU	06 – Município Nova Iguaçu
	07 – UF RJ

BLOCO 2 – SINTENSE DA EXECUÇÃO DA RECEITA E DA DESPESA (R\$)	
08 – Saldo Reprogramado do Exercício Anterior	
Custeio	Capital
11.111,46	1.035,00
09 – Valor Creditado pelo FNDE no Exercício	
Custeio	Capital
19.770,00	0,00
10 – Recursos Próprios	
Custeio	Capital
0,00	0,00
11 – Rendimento de Aplicação Financeira	
Custeio	Capital
159,08	0,00
12 – Devolução de Recursos ao FNDE	
Custeio	Capital
0,00	0,00
13 – Valor Total da Receita	
Custeio	Capital
30.881,46	1.035,00
14 – Valor da Despesa Realizada (-)	
Custeio	Capital
16.691,34	1.035,00
15 – Saldo a Reprogramar para o Exercício Seguinte	
Custeio	Capital
14.349,20	0,00
16 – Saldo Devolvido	
Custeio	Capital
0,00	0,00
17 – Período de Execução	
01/01/2019 a 31/12/2019	
18 – Nº de Escolas Atendidas	
01	

BLOCO 3 – PAGAMENTOS EFETUADOS								
19 – Item	20 – Nome do Favorecido	21 – CNPJ ou CPF	22 – Tipo de Bens e Materiais Adquiridos ou Serviços Contratados	23 – Origem R\$ (*)	24 – Nat. Desp	25 – Documento	26 – Pagamento	27 – Valor (R\$)
1	ELIANA CASTRO FRANCISCO DA SILVA	011.424.987-35	ASSISTENTE VOLUNTÁRIO DE ALFABETIZAÇÃO	FNDE	C	RCB 11/2019	13/12/2019	460,00
2	GABRIELA DE OLIVEIRA GOUDARD	085.106.846-42	ASSISTENTE VOLUNTÁRIO DE ALFABETIZAÇÃO	FNDE	C	RCB 11/2019	13/12/2019	920,00
3	MILENE JOSÉ DOS SANTOS		ASSISTENTE VOLUNTÁRIO DE ALFABETIZAÇÃO	FNDE	C	RCB 11/2019	13/12/2019	230,00
4				FNDE				
5				FNDE				
6				FNDE				
7				FNDE				
8				FNDE				
28 – TOTAL : 1.610,00								
BLOCO 4 – AUTENTICAÇÃO								

Nova Iguaçu, 24 de JANEIRO de 2020

MIRIELE DOS SANTOS ROCHA
 Nome do(a) Dirigente ou do Representante Legal

Miriele dos Santos Rocha
 Assinatura do(a) Dirigente ou do Representante Legal

RECIBO DE RECEBIMENTO
 Nº 13

FUNDO NACIONAL DE DESENVOLVIMENTO DA EDUCAÇÃO

DIRETORIA FINANCEIRA
COORDENAÇÃO-GERAL DE CONTABILIDADE E ACOMPANHAMENTO DE PRESTAÇÃO DE CONTAS

PRESTAÇÃO DE CONTAS

DEMONSTRATIVO DA EXECUÇÃO DA RECEITA E DA DESPESA E DE PAGAMENTOS EFETUADOS

BLOCO 1 - IDENTIFICAÇÃO		02 - Exercício 2019	
01 - Programa/Ação PDDE/QUALIDADE: EDUCAÇÃO CONECTADA E MAIS ALFABETIZAÇÃO			
03 - Nome da APM ASSOCIAÇÃO DE PAIS E MESTRES DA ESCOLA MUNICIPAL TRÊS MARIAS		04 - Número do CNPJ 10.334.801/0001-47	
05 - Endereço: RUA SEVERINO PEREIRA DA SILVA, 1500. CABUÇU		06 - Município Nova Iguaçu	
		07 - UF RJ	

BLOCO 2 - SÍNTESE DA EXECUÇÃO DA RECEITA E DA DESPESA (R\$)

08 - Saldo Reprogramado do Exercício Anterior		09 - Valor Creditado pelo FNDE no Exercício		10 - Recursos Próprios		11 - Rendimento de Aplicação Financeira		12 - Devolução de Recursos ao ENDE (A)		13 - Valor Total da Receita		14 - Valor da Despesa Realizada (-)		15 - Saldo a Reprogramar para o Exercício Seguinte		16 - Saldo Devolvido		17 - Período de Execução		18 - Nº de Escolas Atendidas	
Custelo	Capital	Custelo	Capital	Custelo	Capital	Custelo	Capital	Custelo	Capital	Custelo	Capital	Custelo	Capital	Custelo	Capital	Custelo	Capital	Custelo	Capital		
11.111,46	1.035,00	19.770,00	0,00	0,00	0,00	0,00	0,00	159,08	0,00	0,00	0,00	14.349,20	1.035,00	16.691,34	1.035,00	0,00	0,00	0,00	0,00	01/01/2019 a 31/12/2019	01

BLOCO 3 - PAGAMENTOS EFETUADOS

19 - Item	20 - Nome do Favorecido	21- CNPJ ou CPF	22 - Tipo de Bens e Materiais Adquiridos ou Serviços Contratados	23 - Origem R\$ (*)	24 - Nat. Desp	25 - Documento		26 - Pagamento		27 - Valor (R\$)	
						Tipo	Número	Data	Nº Ch/OB		Data
1	ELIANA CASTRO FRANCISCO DA SILVA	011.424.987-35	ASSISTENTE VOLUNTÁRIO DE ALFABETIZAÇÃO	FNDE	C	RCB	10/2019	28/01/2019	850032	21/11/2019	600,00
2	GABRIELA DE OLIVEIRA GOUDARD	085.106.846-42	ASSISTENTE VOLUNTÁRIO DE ALFABETIZAÇÃO	FNDE	C	RCB	10/2019	28/01/2019	850031	21/11/2019	1.200,00
3	MILENE JOSE DOS SANTOS		ASSISTENTE VOLUNTÁRIO DE ALFABETIZAÇÃO	FNDE	C	RCB	10/2019	28/01/2019	850030	21/11/2019	300,00
4				FNDE							
5				FNDE							
6				FNDE							
7				FNDE							
8				FNDE							
28 - TOTAL : 2.100,00											

BLOCO 4 - AUTENTICAÇÃO

Nova Iguaçu, 24 de JANEIRO de 2020

MIRIELE DOS SANTOS ROCHA
Nome do(a) Dirigente ou do Representante Legal

Miriele dos Santos Rocha
Assinatura do(a) Dirigente ou do Representante Legal

Assinatura do(a) Dirigente ou do Representante Legal

116
MIRIELE DOS SANTOS ROCHA
DIRETORIA FINANCEIRA
COORDENAÇÃO-GERAL DE CONTABILIDADE E ACOMPANHAMENTO DE PRESTAÇÃO DE CONTAS
RUA SEVERINO PEREIRA DA SILVA, 1500. CABUÇU
NOVA IGUAÇU, RJ - CEP: 26250-000

Fundo Nacional de Desenvolvimento da Educação

BLOCO I - IDENTIFICAÇÃO DA UNIDADE EXECUTORA PRÓPRIA (UEX) / ENTIDADE MANTENEDORA (EM)

01 - Razão Social

A.P.M da ESCOLA MUNICIPAL TRÊS MARIAS

02 - CNPJ

10.334.801/0001-47

BLOCO II - IDENTIFICAÇÃO DOS PROPONENTES (Fornecedores de produtos ou prestadores de serviços)

03 - Razão Social do Proponente (A)

DIB SAT

03 - Razão Social do Proponente (B)

ADRIANO RIBEIRO HITECH

03 - Razão Social do Proponente (C)

DBD TELECOM LTDA

04 - CNPJ do Proponente (A)

17.906.521/001-05

04 - CNPJ do Proponente (C)

20.265.236/0001-67

BLOCO III - PROPOSTAS (R\$ 1,00)

05 - Item

01

06 - Descrição dos Produtos e Serviços
SERVIÇO DE INTERNET COM 10 MEGAS POR 10 MESES
SERVIÇOS DE IMPLEMENTAÇÃO POR CABEAMENTO

07 - Unid.

01

08 - Quant.

01

09 - Valor Proponente (A)

2.857,00

10 - Valor Proponente (B)

3.250,00

11 - Valor Proponente (C)

3.130,00

Proponente (A)

2.857,00

Proponente (B)

3.250,00

Proponente (C)

3.130,00

12 - Valor Total da Proposta

13 - Valor Total da Proposta com Desconto

BLOCO IV - APURAÇÃO DAS PROPOSTAS

14 - Itens de Menor Valor

Proponente (A)

Proponente (B)

Proponente (C)

15 - Valor Total dos Itens de Menor Valor

2.857,00

16 - Valor Total

BLOCO V - AUTENTICAÇÃO

17 - Local e Data

Nova Iguaçu, 24 de JANEIRO de 2020

18 - Nome do Dirigente ou do Representante Legal da UEX ou da EM

MIRIELE DOS SANTOS ROCHA

19 - Assinatura do Dirigente ou do Representante Legal da UEX ou da EM

MIRIELE DOS SANTOS ROCHA
Diretora Geral
CNPJ 11.168.981/0103-37

2010/010107



Programa Dinheiro Direto na Escola (PDDE)
Fundação Nacional de Desenvolvimento da Educação

CONSOLIDAÇÃO DE PESQUISAS DE PREÇOS

BLOCO I - IDENTIFICAÇÃO DA UNIDADE EXECUTORA PRÓPRIA (UEx) / ENTIDADE MANTENEDORA (EM)

01 - Razão Social: A.P.M da ESCOLA MUNICIPAL TRÊS MARIAS
02 - CNPJ: 10.334.801/0001-47

BLOCO II - IDENTIFICAÇÃO DOS PROPONENTES (Fornecedores de produtos ou prestadores de serviços)

03 - Razão Social do Proponente (A): DBD TELECOM LTDA
03 - Razão Social do Proponente (C): BOMFIM INFORMATICA
04 - CNPJ do Proponente (B): DIB SAT
04 - CNPJ do Proponente (C): 27.774.203/0001-91
20.265.236/0001-67

BLOCO III - PROPOSTAS (R\$ 1,00)

05 - Item	06 - Descrição dos Produtos e Serviços	07 - Unid.	08 - Quant.	09 - Valor Proponente (A)	10 - Valor Proponente (B)	11 - Valor Proponente (C)
01	KIT PARA INSTALAÇÃO DE INTERNET (SWITCH 8 PORTAS, APS COM CONEXÕES SIMULTANEAS, MINI RACK SERVIDOR, NOBREAK VA E ROTEADOR WIRELESS)	01	01	1.035,00	1.410,00	1.390,00
				Proponente (A)	Proponente (B)	Proponente (C)
				1.035,00	1.410,00	1.390,00
				12 - Valor Total da Proposta		
				13 - Valor Total da Proposta com Desconto		

BLOCO IV - APURAÇÃO DAS PROPOSTAS

14 - Itens de Menor Valor

Proponente (A)	Proponente (B)	Proponente (C)
		1.035,00
15 - Valor Total dos Itens de Menor Valor		
		1.035,00
16 - Valor Total		

BLOCO V - AUTENTICAÇÃO

17 - Local e Data: Nova Iguaçu, 24 de JANEIRO de 2020
18 - Nome do Dirigente ou do Representante Legal da UEx ou da EM: MIRIELE DOS SANTOS ROCHA
19 - Assinatura do Dirigente ou do Representante Legal da UEx ou da EM: [Assinatura]

MIRIELE DOS SANTOS ROCHA
MIRIELE DOS SANTOS ROCHA
MIRIELE DOS SANTOS ROCHA

RELAÇÃO DE BENS ADQUIRIDOS OU PRODUZIDOS

BLOCO 1 – IDENTIFICAÇÃO		02 – Exercício 2019	
01 – Programa/Ação PDDE - QUALIDADE			
03 – Nome A.P.M ASSOCIAÇÃO DE PAIS E MESTRES DA ESCOLA MUNICIPAL TRÊS MARIAS		04 – N.º do CNPJ 10.334.801/0001-47	
05 – Endereço: RUA SEVERINO PEREIRA DA SILVA, 1500. CABUÇU		06 – Município Nova Iguaçu	
		07 – UF RJ	

BLOCO 2 – IDENTIFICAÇÃO DOS BENS ADQUIRIDOS OU PRODUZIDOS				
08 – Documento		11 – Valor (R\$)		
Tipo	Número	Data	Unitário	Total
DANFE	000.038	28/06/2019	1.035,00	1.035,00
KIT PARA INSTALAÇÃO DE INTERNET (SWITCH 8 PORTAS, APS COM CONEXÕES SIMULTANEAS, MINI RACK SERVIDOR, NOBREAK VA E ROTEADOR WIRELESS)			01	
12 – TOTAL			1.035,00	1.035,00

BLOCO 3 - AUTENTICAÇÃO	
Nova Iguaçu, 24 de JANEIRO de 2019 Local e Data	MIRIELE DOS SANTOS ROCHA Nome do(a) Dirigente ou do Representante Legal da UEx ou EM
	<i>MSR</i> Assinatura do(a) Dirigente ou do Representante Legal da UEx ou EM
MIRIELE DOS SANTOS ROCHA CPF: 511.246.991-11 Diretor(a) Financeiro(a)	

2020/010107

13
MSR

FNDE

FUNDO NACIONAL DE DESENVOLVIMENTO DA EDUCAÇÃO
DIRETORIA FINANCEIRA
COORDENAÇÃO-GERAL DE CONTABILIDADE E ACOMPANHAMENTO DE PRESTAÇÃO DE CONTAS

PRESTAÇÃO DE CONTAS

CONCILIAÇÃO BANCÁRIA

BLOCO 1 – IDENTIFICAÇÃO		02 – Exercício 2019	
01 – Programa/Ação PDDE/QUALIDADE		04 – N.º do CNPJ 10.334.801/0001-47	
03 – Nome da A.P.M. ASSOCIAÇÃO DE PAIS E MESTRES DA ESCOLA MUNICIPAL TRÊS MARIAS		06 – Município Nova Iguaçu	
05 – Endereço RUA SEVERINO PEREIRA DA SILVA, 1500		07 – UF RJ	
BLOCO 2 – IDENTIFICAÇÃO BANCÁRIA E SALDO			
08 – Banco BANCO DO BRASIL	09 – Cód. da Agência 81-7	10 – N.º da Conta Corrente 99382-4	11 – Saldo do Extrato Bancário Valor (R\$) 14.349,20
Data: 31/12/2019			
BLOCO 3 – DEMONSTRAÇÃO CONTÁBIL / FINANCEIRA			
12 – Créditos não Demonstrados no Extrato		13 – Débitos não Demonstrados no Extrato	
Histórico	Valor (R\$)	Histórico	Valor (R\$)
14 – Restos a Pagar Processados		15 – Saldo Contábil (11+12) – (13+14)	
Histórico	Valor (R\$)	Histórico	Valor (R\$)
16 – Total			
BLOCO 4 - AUTENTICAÇÃO			
Nova Iguaçu, 24 de JANEIRO de 2020. Local e Data		MIRIELE DOS SANTOS ROCHA Nome do(a) Dirigente ou do Representante Legal	
		Assinatura do(a) Dirigente ou do Representante legal da EEx ou EM <i>MSR</i>	

2020/010107

18
MSR

Atividade de prestação de serviços
CNPJ: 10.334.801/0001-47
Inscrição Estadual: 151515151515
NIRE: 33000000000000000000

2020/010107

39
MSR

TERMO DE DOAÇÃO

Pelo presente instrumento a(o) **APM DA ESCOLA MUNICIPAL TRÊS MARIAS**, faz, em conformidade com a legislação aplicável ao Programa Dinheiro Direto na Escola (PDDE) e demais normas pertinentes à matéria, a doação do(s) bem(ns), conforme discriminado(s) abaixo, produzido(s) com recursos do referido Programa, ao(à) **PDDE - MAIS ALFABETIZAÇÃO** para que seja(m) tombado(s) e incorporado(s) ao seu patrimônio público e destinado(s) à escola acima identificada, à qual cabe a responsabilidade pela guarda e conservação do(s) mesmo(s).

N.º ORD.	DESCRIÇÃO DO BEM	QTDE.	NOTA FISCAL		VALOR (R\$)	
			N.º	DATA	UNITÁRIO	TOTAL
01	KIT PARA INSTALAÇÃO DE INTERNET (SWITCH 8 PORTAS, APS COM CONEXÕES SIMULTANEAS, MINI RACK SERVIDOR, NOBREAK VA E ROTEADOR WIRELESS)	01	000.038	28/06/2019	1.035,00	1.035,00
TOTAIS:						
NOVA IGUAÇU, 24 DE JANEIRO DE 2020. Local e Data		MIRIELE DOS SANTOS ROCHA Nome do(a) Responsável pela UEx		Assinatura do (a) Responsável pela UEx <i>MSR</i>		

INSTRUMENTO DE DOAÇÃO Nº 001/2020

Recebido em 27/01/20
Rondney Chalange Bene
CP 1716.673-9