

05.214.053/0021-72

PARCO PAPELARIA LTDA

Rodovia Presidente Dutra, 13.500

Jardim Tropical - CEP: 26.015.005

Nova Iguaçu - RJ

CRF

Luciana F de Moraes
AC/106 130-3

Empenho a autenticidade da nota

10/03/2025

Cláudia da Silveira
Diretora Geral
11/658705-1
SEMED

Cláudia da Silveira
Diretora Geral
11/658705-1
SEMED

10/03/2025

05.214.033, 021-72

PARCO PAPELARIA LTDA

Rodovia Presidente Dutra, 13 nº9

Jardim Tropical - CEP: 26.010-005

Novo Iguaçu - RJ

180

Marcelo S. M. M. / 01706420-3

Garantia a autenticidade da nota.

INSCRIÇÃO ESTADUAL Nº 001.168.875-11
CNPJ Nº 06.908.100/0001-00
MARCIA DA SILVA
DIRETORA GERAL

RECEBIMOS DA EMPRESA Nº 001/03/2005

MARCIA DA SILVA
DIRETORA GERAL Nº 001/03/2005
SEMED



PARCO MERCIO E SERVICOS LTDA
 ROD PRESIDENTE DUTRA
 BLOCO 01 / NUMERO 13900
 JARDIM TROPICAL - NOVA IGUAÇU - RJ
 CEP: 26.015-005 - SAC 4020 - 0220

DANFE
 DOCUMENTO AUXILIAR
 DA NOTA FISCAL
 ELETRONICA

0 - ENTRADA
 1 - SAÍDA

Nº 79572

SÉRIE 1

FOLHA 3 / 4



CHAVE DE ACESSO
 3324 0405 2140 5300 2172 5500 1000 0795 7211 5672 1167

Consulta de autenticidade no portal nacional da NF-e
 www.nfe.fazenda.gov.br/portal ou no site da Sefaz Autorizadora

DATA DA OPERAÇÃO: 16/04/2024 13:50:13-03:00
 ENDEREÇO: RUA...
 INSCRIÇÃO ESTADUAL: 87201945
 INSCRIÇÃO ESTADUAL SUBST. TRIBUTARIA

CÓD. PROD.	DESCR. PROD.	NCM/SH	C.S.T.	CFOP	UN.	QUANT.	V. UNITÁRIO	V. TOTAL	BC. ICMS	V. ICMS	ALÍQUOTAS ICMS	V. IPI
724014	CARTOLINA DUPLA FACE 48X66 110GM2 ROSA CLARO ATACADO - PCT C720 - RIDET vBCFCP = 18,90, pFCP = 2,00%, vFCP = 0,38, vBCFCPST = 0,00, pFCPST = 0,00%, vFCPST = 0,00	48101999	000	5102	PC	1,0000	18,9000	18,90	18,90	3,78	20,00	0,00
724023	CARTOLINA DUPLA FACE 48X66 110GM2 VERDE CLAR ATACADO - PCT C720 - RIDET vBCFCP = 18,90, pFCP = 2,00%, vFCP = 0,38, vBCFCPST = 0,00, pFCPST = 0,00%, vFCPST = 0,00	48101999	000	5102	PC	1,0000	18,9000	18,90	18,90	3,78	20,00	0,00
724016	CARTOLINA DUPLA FACE 48X66 110GM2 VERMELHO ATACADO - PCT C720 - RIDET vBCFCP = 18,90, pFCP = 2,00%, vFCP = 0,38, vBCFCPST = 0,00, pFCPST = 0,00%, vFCPST = 0,00	48101999	000	5102	PC	1,0000	18,9000	18,90	18,90	3,78	20,00	0,00
95045	COLA ISOPOR 90GRS ATACADO - PCT C6 - KIT	35069120	000	5102	PC	1,0000	30,9000	30,90	30,90	6,18	20,00	0,00
95041	COLA PLASTICA 90GRS KIT ATACADO - PCT C6 - KIT	35069120	000	5102	PC	4,0000	12,4900	49,96	49,96	9,99	20,00	0,00
170155	COLA PLASTICA 100GRS KIT ATACADO - IND UNID - KIT	35069120	000	5102	UN	5,0000	15,0000	75,00	75,00	15,00	20,00	0,00
213714	DIÁRIO DE CHASSE MENSAL R. 1071 ATACADO - PCT C50 - PACHICO vBCFCP = 210,00, pFCP = 2,00%, vFCP = 4,20, vBCFCPST = 0,00, pFCPST = 0,00%, vFCPST = 0,00	49019900	000	5102	PC	1,0000	210,0000	210,00	210,00	42,00	20,00	0,00
303792	ENVIAR OPER. COMERCIAL OF. SANC 14X229 PCT 63GR COF720 ATACADO - PCT C180 - SECURITY	48171000	000	5005	PC	1,0000	14,9900	14,99	0,00	0,00	0,00	0,00
303767	ENVELOPE KRAFT DURO 24X34 80GR R. SKO 334 ATACADO - CAIXA C180 - SECURITY	48171000	060	5105	CA	2,0000	54,9900	109,98	0,00	0,00	0,00	0,00
523917	FITA P/IMP. 45X43 KIT TRANSFARBINE 2300 TORRE ATACADO - PCT C64 - KIT vBCFCP = 47,96, pFCP = 2,00%, vFCP = 0,96, vBCFCPST = 0,00, pFCPST = 0,00%, vFCPST = 0,00	39191010	000	5102	PC	4,0000	11,9900	47,96	47,96	9,59	20,00	0,00
422102	GIZ W QUADRO NÍQUEO C/64 BRANCO ATACADO - IND UNID - DUEITA	96099000	000	5102	UN	1,0000	4,0000	4,00	4,00	0,80	20,00	0,00
422101	GIZ W QUADRO NÍQUEO C/64 COLORIDO ATACADO - IND UNID - DUEITA	96099000	000	5102	UN	1,0000	3,2500	3,25	3,25	0,65	20,00	0,00
2385	GIZAO DE C/PRA 12 CORPES HORTIDO R.0911 ATACADO - PCT C12 - ACURILIX	96099000	000	5102	PC	1,0000	66,9000	66,90	66,90	13,38	20,00	0,00
624556	LAPIS GRAFITE KIT N 21BUBUO ATACADO - IND C/64 - KIT vBCFCP = 79,98, pFCP = 2,00%, vFCP = 1,60, vBCFCPST = 0,00, pFCPST = 0,00%, vFCPST = 0,00	96091000	200	5102	UN	2,0000	39,9900	79,98	79,98	16,00	20,00	0,00
115619	MASSA P/Modelar 80PT 50GR D1 VERDE ATACADO - IND UNID - ACURILIX vBCFCP = 12,99, pFCP = 2,00%, vFCP = 0,26, vBCFCPST = 0,00, pFCPST = 0,00%, vFCPST = 0,00	14070010	000	5102	UN	1,0000	12,9900	12,99	12,99	2,60	20,00	0,00
115622	MASSA P/Modelar 80PT 50GR D1 AMARELO LIMAO ATACADO - IND UNID - ACURILIX vBCFCP = 12,99, pFCP = 2,00%, vFCP = 0,26, vBCFCPST = 0,00, pFCPST = 0,00%, vFCPST = 0,00	14070010	000	5102	UN	1,0000	12,9900	12,99	12,99	2,60	20,00	0,00
115618	MASSA P/Modelar 80PT 50GR D1 VERDE VERDE ATACADO - IND UNID - ACURILIX vBCFCP = 12,99, pFCP = 2,00%, vFCP = 0,26, vBCFCPST = 0,00, pFCPST = 0,00%, vFCPST = 0,00	14070010	000	5102	UN	1,0000	12,9900	12,99	12,99	2,60	20,00	0,00
115616	MASSA P/Modelar 80PT 50GR D1 MARCA VERDE ATACADO - IND UNID - ACURILIX vBCFCP = 12,99, pFCP = 2,00%, vFCP = 0,26, vBCFCPST = 0,00, pFCPST = 0,00%, vFCPST = 0,00	14070010	000	5102	UN	1,0000	12,9900	12,99	12,99	2,60	20,00	0,00
115624	MASSA P/Modelar 80PT 50GR D1 VERDE VERDE ATACADO - IND UNID - ACURILIX vBCFCP = 12,99, pFCP = 2,00%, vFCP = 0,26, vBCFCPST = 0,00, pFCPST = 0,00%, vFCPST = 0,00	14070010	000	5102	UN	1,0000	12,9900	12,99	12,99	2,60	20,00	0,00
115619	MASSA P/Modelar 80PT 50GR D1 VERDE VERDE ATACADO - IND UNID - ACURILIX vBCFCP = 12,99, pFCP = 2,00%, vFCP = 0,26, vBCFCPST = 0,00, pFCPST = 0,00%, vFCPST = 0,00	14070010	000	5102	UN	1,0000	12,9900	12,99	12,99	2,60	20,00	0,00
115623	MASSA P/Modelar 80PT 50GR D1 VERDE VERDE ATACADO - IND UNID - ACURILIX vBCFCP = 12,99, pFCP = 2,00%, vFCP = 0,26, vBCFCPST = 0,00, pFCPST = 0,00%, vFCPST = 0,00	14070010	000	5102	UN	1,0000	12,9900	12,99	12,99	2,60	20,00	0,00
115624	MASSA P/Modelar 80PT 50GR D1 VERDE VERDE ATACADO - IND UNID - ACURILIX vBCFCP = 12,99, pFCP = 2,00%, vFCP = 0,26, vBCFCPST = 0,00, pFCPST = 0,00%, vFCPST = 0,00	14070010	000	5102	UN	1,0000	12,9900	12,99	12,99	2,60	20,00	0,00
115619	MASSA P/Modelar 80PT 50GR D1 VERDE VERDE ATACADO - IND UNID - ACURILIX vBCFCP = 12,99, pFCP = 2,00%, vFCP = 0,26, vBCFCPST = 0,00, pFCPST = 0,00%, vFCPST = 0,00	14070010	000	5102	UN	1,0000	12,9900	12,99	12,99	2,60	20,00	0,00
115623	MASSA P/Modelar 80PT 50GR D1 VERDE VERDE ATACADO - IND UNID - ACURILIX vBCFCP = 12,99, pFCP = 2,00%, vFCP = 0,26, vBCFCPST = 0,00, pFCPST = 0,00%, vFCPST = 0,00	14070010	000	5102	UN	1,0000	12,9900	12,99	12,99	2,60	20,00	0,00
115624	MASSA P/Modelar 80PT 50GR D1 VERDE VERDE ATACADO - IND UNID - ACURILIX vBCFCP = 12,99, pFCP = 2,00%, vFCP = 0,26, vBCFCPST = 0,00, pFCPST = 0,00%, vFCPST = 0,00	14070010	000	5102	UN	1,0000	12,9900	12,99	12,99	2,60	20,00	0,00

DADOS DO PRODUTOS/SERVIÇOS

2025/022099

05.214.053/0021-72

PARCO PAPELARIA LTDA

Rodovia Presidente Dutra, 13.900

Jardim Tropical - CEP: 26.015

Nova Iguaçu - RJ

EST

Entregada a autenticidade da nota

10/03/2025

10/03/2025
Sistema de Autenticidade de Documentos
Sistema de Autenticidade de Documentos

ESTADO DO RIO DE JANEIRO
SECRETARIA DE ESTADO DE ECONOMIA E COPPA

26.03.2025

Handwritten signature

Mariana S de Resende
AC/FE/10-3



PARCO COMERCIO E SERVICOS LTDA
ROD PRESIDENTE DUTRA
BLOCO 01 / NUMERO 13900
JARDIM TROPICAL - NOVA IGUAÇU - RJ
CEP: 26.015-005 - SAC 4020 - 0220

DANFE
DOCUMENTO AUXILIAR
DA NOTA FISCAL
ELETRÔNICA
0 - ENTRADA
1 - SAÍDA
Nº 79572
SÉRIE 1
FOLHA 4 / 4



CHAVE DE ACESSO
3324 0405 2140 5300 2172 5500 1000 0795 7211 5672 1167
Consulta de autenticidade no portal nacional da NF-e
www.nfe.fazenda.gov.br/portal ou no site da Sefaz Autorizadora

NATUREZA DA OPERAÇÃO
VENDA MERC SUBSTITUICAO TRIBUTARIA
INSCRIÇÃO ESTADUAL 87201945
DADOS DA NF-e
PROTÓCOLO DE AUTORIZAÇÃO DE USO
3332-4099607285 16/04/2024 13:50:13-03-00
CNPJ 05.214.053/0021-72

CÓD. PROD.	NCM/SH	C.S.T.	CFOP	UN.	QUANT.	V. UNITÁRIO	V. TOTAL	BC. ICMS	V. ICMS	ALÍQUOTAS ICMS	V. IPI
536660	48102290	060	5405	PC	1,0000	15,9900	15,99	0,00	0,00	0,00	0,00
5927	48025610	060	5405	PC	1,0000	36,9000	36,90	0,00	0,00	0,00	0,00
59238	48025610	060	5405	PC	1,0000	36,9000	36,90	0,00	0,00	0,00	0,00
59230	48025610	060	5405	PC	1,0000	36,9000	36,90	0,00	0,00	0,00	0,00
59231	48025610	060	5405	PC	1,0000	36,9000	36,90	0,00	0,00	0,00	0,00
723928	48081000	060	5405	PC	1,0000	11,9000	11,90	0,00	0,00	0,00	0,00
723926	48081000	060	5405	PC	1,0000	11,9000	11,90	0,00	0,00	0,00	0,00
723927	48081000	060	5405	PC	1,0000	11,9000	11,90	0,00	0,00	0,00	0,00
723929	48081000	060	5405	PC	1,0000	11,9000	11,90	0,00	0,00	0,00	0,00
723934	48081000	060	5405	PC	1,0000	11,9000	11,90	0,00	0,00	0,00	0,00
723932	48081000	060	5405	PC	1,0000	11,9000	11,90	0,00	0,00	0,00	0,00
194840	82130000	260	5405	CX	1,0000	65,0000	65,00	0,00	0,00	0,00	0,00
195458	82130000	260	5405	CX	2,0000	65,0000	130,00	0,00	0,00	0,00	0,00
324426	32061130	060	5405	UN	1,0000	5,9900	5,99	0,00	0,00	0,00	0,00
324423	32061130	060	5405	UN	1,0000	5,9900	5,99	0,00	0,00	0,00	0,00
324421	32061130	060	5405	UN	1,0000	5,9900	5,99	0,00	0,00	0,00	0,00
324428	32061130	060	5405	UN	1,0000	5,9900	5,99	0,00	0,00	0,00	0,00
324427	32061130	060	5405	UN	1,0000	5,9900	5,99	0,00	0,00	0,00	0,00
324424	32061130	060	5405	UN	1,0000	5,9900	5,99	0,00	0,00	0,00	0,00
324423	32061130	060	5405	UN	1,0000	5,9900	5,99	0,00	0,00	0,00	0,00

DADOS DO PRODUTOSERVÇOS

05.214.053/0021-72

PARCO PAPELARIA LTDA

Rodovia Presidente Dutra, 13.980

Jardim Tropical - CEP: 26.015-000

Nova Iguaçu - RJ

1180

Merenda Sde M...
10/106/200-3

Verificada a autenticidade da nota.

10/03/2025

RECEBIMENTO E COPIA
10/03/25

Classe de Serviço
Matrícula Geral Nº
SMAED

05.214.053/0021-72

PARCO PAPELARIA LTDA

Rodovia Presidente Dutra, 13.900
Jardim Tropical - CEP: 26.015.005,
Nova Iguaçu - RJ



Miranda SdeMoura
10/706/ACC-3

16/03/2025

Comprovada a autenticidade da nota.

INSTITUTO ENHO E CUPA
16 de 03 de 2025

Comissão de Seleção
Matrícula 11883785-4
Diretoria Geral
SEMED

[05.214.053/0021-72]

PARCO PAPELARIA LTDA

Rodovia Presidente Dutra, 13.900
Jardim Tropical - CEP: 26.015.005

Maratiguá - RJ

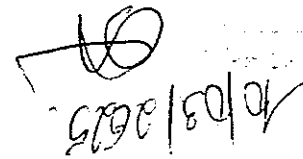

Wendell de S. de Menezes
Nº 1706 A30 - 3

10/03/2015

Desfuzada a autenticidade da nota.

RECEBIMOS
26/02/2015
MARCIA DA SILVA
Diretora Geral
SEMED
MARCIA DA SILVA
1708705-1

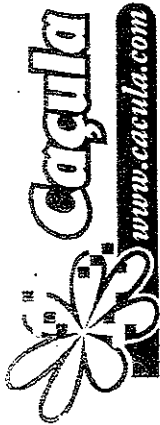

PARCO COMERCIO E SERVICOS LTDA
 ROD PRESIDENTE DUTRA
 BLOCO 01 / NUMERO 13900
 JARDIM TROPICAL - NOVA IGUAÇU - RJ
 CEP: 26.015-005 - SAC 4020 - 0220

DANFE
 DOCUMENTO AUXILIAR
 DA NOTA FISCAL
 ELETRÔNICA

0 - ENTRADA
 1 - SAIDA

Nº **80047**

SERIE **1**

FOLHA **2/2**



CHAVE DE ACESSO
3324 0505 2140 5300 2172 5500 1000 0800 4711 5999 3199

Consulta de autenticidade no portal nacional da NF-e
www.nfe.fazenda.gov.br/portal ou no site da Sefaz Autorizadora

DADOS DA NF-e

PROTOCOLO DE AUTORIZAÇÃO DE USO
 333240116848388 03/05/2024 10:42:54-03:00

CPMF
05.214.053/0021-72

CÓD. PROD.	DESCRIÇÃO DOS PRODUTOS	NCM/SH	C.S.T.	CROP	UN.	QUANT.	V. UNITÁRIO	V. TOTAL	BC. ICMS	V. ICMS	ALÍQUOTAS		V. IPI
											ICMS	IPI	
	INSCRIÇÃO ESTADUAL: 87201945 INSCRIÇÃO ESTADUAL SUBST. TRIBUTÁRIA VIGCP = 69,99, PFCP = 2,00%, VFCP = 1,40, VBCFCST = 0,00, PFCST = 0,00%, VFCST = 0,00												

DADOS DO PRODUTO/SERVÇOS

2025/022099

05.214.053/0021-72

PARCO PAPELARIA LIDA

Rodovia Presidente Dutra, 13.900
Jardim Tropical - CEP: 26.015.005
Nova Iguaçu - RJ



Assessoria S de Moraes
NO 406 420-3

10/03/2025

certificando a autenticidade da nota

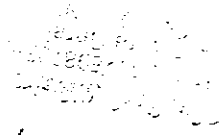

DEPARTAMENTO E COPIA

16/02/2025

Cláudia da Silva
Diretora Geral
Matricula 117898705-1
SEMED



PREFEITURA DA CIDADE DE SÃO JOÃO DE MERITI
Secretaria Municipal de Fazenda e Planejamento
Sistema Nota Meriti

2025/022099 Nota N - Série

0000000349 - 1

Autenticidade
OS23-569S

NOTA FISCAL ELETRÔNICA DE SERVIÇOS

Data da Emissão: 02/07/2024 23:30:46 Data do Serviço: 02/07/2024

Competência: 07/2024

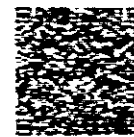

PRESTADOR DE SERVIÇOS

Razão Social: CDX7 COMERCIO REVENDA E SERVICOS LTDA
 Nome Fantasia: CDX7 COMERCIO REVENDA E SERVICOS LTDA
 CNPJ/CPF: 15.587.908/0001-10 IM: 60807 IE: TELEFONE: (21) 3071-0343
 Endereço: RUA JORNALISTA GERALDO ROCHA ,60 - JARDIM MERITI
 CEP: 25555-221 Cidade: SÃO JOÃO DE MERITI UF: RJ
 Email: CABRAL.CONTABILIDADE@YAHOO.COM.BR

TOMADOR DE SERVIÇOS

Razão Social: APM ESCOLA MUNICIPAL TRÊS MARIAS
 Nome Fantasia:
 CNPJ/CPF: 10.334.801/0001-47 IM: IE: ISENTA TELEFONE:
 Endereço: RUA ALMIRANTE COCHRANE ,57 - CABUÇU
 CEP: 26292-180 Cidade: NOVA IGUAÇU UF: RJ
 Email:

DISCRIMINAÇÃO DOS SERVIÇOS

Página 1 de 1

03 RECARGAS DE CARTUCHO BROTHER E SAMSUNG R\$ 295,00 CADA

Documento emitido por Optante do Simples Nacional, de acordo com a L.C. 123/2006.

Lei 5817 de 30/09/2010,
 PROCON - Tel.: 151 - Rua da Ajuda, 05/subsolo (Carioca)
 Defesa do Consumidor - Tel.: 0800 282 7060 - Rua da Alfândega, 08 - Térreo - Centro - RJ

Processo executado por: 172.16.20.60

Situação de Tributação do ISSQN
Tributada no Prestador

Consulte a autenticidade desta Nota através do site:
saojoaodemeriti.sigiss.com.br

Código do Serviço
107 - Suporte técnico em informática, inclusive instalação, configuração e manutenção de programas de computação e bancos [..]

INSS(R\$)	IR(R\$)	PIS(R\$)	COFINS(R\$)	CSLL(R\$)	OUTRAS DEDUÇÕES R\$
0,00	0,00	0,00	0,00	0,00	0,00
DEDUÇÕES(R\$)	BASE DE CÁLCULO(R\$)	ALÍQUOTA(%)	VALOR ISS R\$		
0,00	885,00	2,0100	17,79		

VALOR TOTAL DA NOTA = R\$ 885,00

Clareia da Silva
Matricula 116987054
Diretoria Geral
SEMED IN

[Handwritten signature]

26/02/2025

ESTE DOCUMENTO É COPIA

Clareia da Silva
Matricula 116987054
Diretoria Geral
SEMED IN

[Handwritten signature]

10/03/2025

[Handwritten signature]

Comunicando a subscricao da nota

SECRETARIA DE EDUCAÇÃO
SECRETARIA DE EDUCAÇÃO
SECRETARIA DE EDUCAÇÃO
SECRETARIA DE EDUCAÇÃO
SECRETARIA DE EDUCAÇÃO

Alexsandra de Moraes
10/03/2025

DATA DE RECEBIMENTO IDENTIFICACAO E ASSINATURA DO RECEBEDOR Nº 825 Série: 1



RIO FEV COMERCIO E SERVICOS LTDA - ME

RUA BERALDO SACCHI, 1456 - SABUGO
PARACAMBI - RJ
CEP: 26600000 FONE: 2130878300

DANFE
Documento Auxiliar da Nota Fiscal Eletrônica

0-ENTRADA 1-SAIDA 1

Nº 825
Série: 1
Folha 1 / 1



3324 0919 8284 0000 0118 5500 1000 0008 2519 1002 5554

Consulta de autenticidade no portal nacional de NF-e
www.nfe.fazenda.gov.br/portal ou no estado de origem
Autorizadora.

NATUREZA DA OPERACAO: Venda de mercadoria adquirida ou recebida de terceiros

INSCRIÇÃO ESTADUAL: 86658399 INSCRIÇÃO ESTADUAL DE SUBST.: 19.828.400.0001-18

DESTINATÁRIO

INOME / RAZÃO SOCIAL: APM E.M.TRES MARIAS

ENDEREÇO: Avenida Severino Pereira da Silva, 1.500 U.E. Cabucu 26291401

MUNICÍPIO: NOVA IGUACU FONE / FAX: 21976816743 RJ

DATA DE EMISSÃO: 04/09/2024

DISCRICÃO ESTADUAL: ISENTO

FORMA / DUPLICATA

CALCULO DO IMPOSTO

BASE DE CALCULO DO ICMS	VALOR DO ICMS	BASE DE CALCULO DO ICMS SUBST.	VALOR DO ICMS SUBST.	VALOR TOTAL DO ICMS
R\$ 0,00	R\$ 0,00	R\$ 0,00	R\$ 0,00	R\$ 0,00
VALOR DO IPI	VALOR DO SEGURO	DESCONTO	OUTRAS DESPESAS ADICIONAIS	VALOR TOTAL DO IPI
R\$ 0,00	R\$ 0,00	R\$ 0,00	R\$ 0,00	R\$ 0,00

TRANSPORTADOR / VOLUMES TRANSPORTADOS

INOME / RAZÃO SOCIAL: 0-EMITENTE

ENDEREÇO: MUNICÍPIO

QUANTIDADE ESPÉCIE MARCA NUMERAÇÃO

DADOS DO PRODUTOS / SERVIÇOS

CÓDIGO	DESCRIÇÃO DOS PRODUTOS / SERVIÇOS	NCM/SR	ORIG/ CST	CFOP	UNID	QUANT.	VALOR UNITARIO	VALOR TOTAL	ICMS	ICMS	ICMS	ICMS
250412	sirene dp30 wifi bivolt - produto para autista - sirene dp30 wifi bivolt produto para autista	85311090	0102	5102	UN	1	2650.0000	2650.00	0.00	0.00	0.00	0.00

CALCULO DO ISSQN

INSCRIÇÃO MUNICIPAL: 19.828.400/0001-18

VALOR TOTAL DOS SERVIÇOS

BASE DE CALCULO DO ISSQN

RETENÇÕES

PIS COFINS CSLL IRRF INSS

DADOS ADICIONAIS

INFORMAÇÕES COMPLEMENTARES

Trib aprox: R\$ 0.00 Federal e 0.00 Estadual Fonte: null

SECRETARIA DE SEGURANÇA
MATERIAL (SSM)
DIRETORIA GERAL
DE ADMINISTRAÇÃO
E LOGÍSTICA

ESTADO DO RIO DE JANEIRO
SECRETARIA DE SEGURANÇA
MATERIAL (SSM)
DIRETORIA GERAL
DE ADMINISTRAÇÃO
E LOGÍSTICA

10/03/2007

Expediente de autenticação da nota

Engenheiro

10/03/2007

CNPJ: 18839263000154

**18839263 ADRIANO
COUTINHO RIBEIRO**

Rua Gameleiras, 480, Parque
Guandu, Japeri, RJ

Documento Auxiliar da Nota
Fiscal de Consumidor Eletrônica

2025/022099

Código - Descrição	Qtde UN	VI Unit.	VI Total
2000000000284 - Cartolina dupla face 48x66 cores sortidas	5.00 UN	4.20	21.00
2000000000288 - Fita adesiva transp. 45x45 kit c/4 rolos	1.00 UN	39.90	39.90
2000000000285 - Papel 40k 66x96 110gm2 branco - pct c/100	1.00 UN	98.00	98.00
2000000000286 - Refil cola quente transp - pct c/ 1kg	1.00 UN	79.90	79.90
2000000000287 - Papel Kraft ouro 66x96 80gm master - pct c/100	1.00 UN	149.50	149.50
Itens unitários			5
Qtde total de itens			9.00
Valor total R\$			388.30
Valor a Pagar R\$			388.30
FORMA PGTO.		VALOR PAGO R\$	
Dinheiro			388.30

Consulte pela Chave de Acesso em
www.fazenda.rj.gov.br/nfce/consulta

3324 1018 8392 6300 0154 6500 1000
0000 4216 5971 8232

**CONSUMIDOR 10334801000147 - APM
ESCOLA MUNICIPAL TRES MARIAS -
Avenida Severino Pereira da Silva, 1500 -
Cabucu - Nova Iguaçu - RJ**

NFCe nº 42 Série 1

Via consumidor

**Protocolo de autorização:
233241494848082**

**Data de autorização: 31/10/2024
11:20:13**



Não permite aproveitamento de crédito
fiscal de ICMS.

Tributos Totais Incidentes (Lei Federal
12.741/2012): Fonte: IBPT

SECRET
Matrícula 11/698702
Direção Geral
10/03/2015
RECEBIMOS
RECEBIMOS E COPIA

SECRET
Matrícula 11/698702
Direção Geral
10/03/2015
Cláudia de Souza

Entregada a autenticidade da nota

10/03/2015
Direção de Arquivos

ADRIANO COLTIHO RIBEIRO
CPF: 18.839.263/0001-54
INSC. MUNICIPAL: 07/814
Rua Camdeira 405 - Parque Granada / Japet
CEP: 26420-080



PREFEITURA DA CIDADE DE SÃO JOÃO DE MERITI
Secretaria Municipal de Fazenda e Planejamento
Sistema Nota Meriti

2025/022099

Nota F. Série

000000409 - 1

Autenticidade

UBSX-UMZG

NOTA FISCAL ELETRÔNICA DE SERVIÇOS

Data da Emissão: 28/11/2024 22:20:46 Data do Serviço: 28/11/2024

Competência: 11/2024



PRESTADOR DE SERVIÇOS

Razão Social: **CDX7 COMERCIO REVENDA E SERVICOS LTDA**
 Nome Fantasia: **CDX7 COMERCIO REVENDA E SERVICOS LTDA**
 CNPJ/CPF: **15.587.908/0001-10** IM: 60807 IE: TELEFONE: (21) 3071-0343
 Endereço: **RUA JORNALISTA GERALDO ROCHA ,60 - JARDIM MERITI**
 CEP: **25555-221** Cidade: **SÃO JOÃO DE MERITI** UF: **RJ**
 Email: **CABRAL.CONTABILIDADE@YAHOO.COM.BR**

TOMADOR DE SERVIÇOS

Razão Social: **APM ESCOLA MUNICIPAL TRÊS MARIAS**
 Nome Fantasia:
 CNPJ/CPF: **10.334.801/0001-47** IM: IE: ISENTA TELEFONE:
 Endereço: **RUA ALMIRANTE COCHRANE ,57 - CABUÇU**
 CEP: **26292-180** Cidade: **NOVA IGUAÇU** UF: **RJ**
 Email:

DISCRIMINAÇÃO DOS SERVIÇOS

Página 1 de 1

04 RECARGAS DE BROTHER 5502 R\$ 295,00 CADA, 03 RECARGAS DE SAMSUNG 4075 R\$ 295,00 CADA, 01 KIT C 4 CORES TINTA 3250 ORIGINAL R\$ 240,00, 01 MANUTENÇÃO DO FUSOR BROTHER 5502 R\$ 280,00

Documento emitido por Optante do Simples Nacional, de acordo com a L.C. 123/2006.

Lei 5817 de 30/09/2010,
 PROCON - Tel.: 151 - Rua da Ajuda, 05/subsolo (Carioca)
 Defesa do Consumidor - Tel.: 0800 282 7060 - Rua da Alfândega, 08 - Térreo - Centro - RJ

Processo executado por: 172.16.20.60

Situação de Tributação do ISSQN
Tributada no Prestador

Consulte a autenticidade desta Nota através do site:
saojoaodemeriti.sigiss.com.br

Código do Serviço
107 - Suporte técnico em informática, inclusive instalação, configuração e manutenção de programas de computação e bancos

INSS(R\$)	IR(R\$)	PIS(R\$)	COFINS(R\$)	CSLL(R\$)	OUTRAS DEDUÇÕES R\$
0,00	0,00	0,00	0,00	0,00	0,00
DEDUÇÕES(R\$)	BASE DE CÁLCULO(R\$)	ALÍQUOTA(%)	VALOR ISS(R\$)		
0,00	2.585,00	2,0100	51,96		

VALOR TOTAL DA NOTA = R\$ 2.585,00

15.587.908/0001-10
CDX7 COMERCIO REVENDA
E SERVICOS LTDA
R: Jornalista Geraldo Rocha, nº 60
Jardm Merit - Cep 25.555-221
São João de Merit - RJ



RECEBIMOS DO SENHOR
CLIENTE O VALOR DE
R\$ 12.500,00
EM 15/03/2015

RECEBIMOS DO SENHOR
CLIENTE O VALOR DE
R\$ 12.500,00
EM 15/03/2015

[Signature]

15/03/2015

Recebida e autenticada a nota

15/03/2015
R\$ 12.500,00

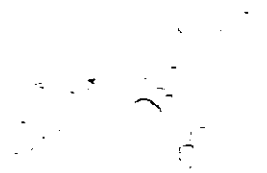

[05.214.053/0021-72]

PARCO PAPELARIA LTDA

Rodovia Presidente Dutra, 13.987

Jardim Tropical - CEP: 26.015,9

Nova Iguaçu - RJ

[Handwritten signature]

Verificada e autenticada da nota.
10/03/2025.

[Mirrored stamp: Cláusula de Sistema de Gestão N° 11/698705-1]

[Mirrored stamp: Cláusula de Sistema de Gestão N° 11/698705-1]

[Mirrored stamp: ESTUDO DE DOCUMENTO E CÓPIA]

[Handwritten: 10/03/2025]



PARCO COMERCIO E SERVICOS LTDA
ROD PRESIDENTE DUTRA
BLOCO 01 / NUMERO 15900
JARDIM TROPICAL - NOVA IGUAÇU - RJ
CEP: 26.015-005 - SAC 4020 - 0220

DANFE
DOCUMENTO AUXILIAR
DA NOTA FISCAL
ELETRONICA
0 - ENTRADA
1 - SAÍDA
Nº 87120
SÉRIE 1
FOLHA 4/4



CHAVE DE ACESSO
3324 1205 2140 5300 2172 5500 1000 0871 2012 0241 6009
Consulta de autenticidade no portal nacional da NF-e
www.nfe.fazenda.gov.br/portal ou no site da Setfaz Autorizadora

PROTÓCOLO DE AUTORIZAÇÃO DE USO
233240249075993 0212/2024 11:44:40-03-00
DADOS DANFE
PROTOCOLO DE AUTORIZAÇÃO DE USO
233240249075993 0212/2024 11:44:40-03-00
CPNP
05.214.053/0021-72

INSCRIÇÃO ESTADUAL SUBST. TRIBUTARIA

NATUREZA DA OPERAÇÃO
VENDAS DE MERCADORIAS
INSCRIÇÃO ESTADUAL
87201945

CÓD. PROD.	DESCRIÇÃO DOS PRODUTOS	NCM/SH	C.S.T.	CFOP	UN.	QUANT.	V. UNITÁRIO	V. TOTAL	BC. ICMS	V. ICMS	ALÍQUOTA (%)	V. IPI
729294	PAPEL CREPOM COMUM VERDE BANDEIRA ATACADO - PCT C10 - RIDEI	48081000	060	5405	PC	1.0000	11,900000	11,90	0,00	0,00	0,00	0,00
729293	PAPEL CREPOM COMUM VERDE FOLHA ATACADO - PCT C10 - RIDEI	48081000	060	5405	PC	1.0000	11,900000	11,90	0,00	0,00	0,00	0,00
67	PAPEL FILIPAPER CASCA DE OVO 180GRS MAREM R.131 ATACADO - PCT C60 - FILIPAPER vICFCP = 24,99, pFCP = 2,00%, vICFP = 0,30, vICFCPST = 0,00, pFCPST = 0,00%	48023810	000	5102	PC	1.0000	24,990000	24,99	0,00	5,00	20,00	0,00
505947	PINCEL ATOMICO BLISTER R. 1100-P AZUL R. 1481501 SM24AZ ATACADO - IND UNID - PILOT	96082000	060	5405	UN	2.0000	6,990000	13,98	0,00	0,00	0,00	0,00
506076	PINCEL ATOMICO BLISTER R. 1100-P PRETO R. 1481501 SM24PR ATACADO - IND UNID - PILOT	96082000	060	5405	UN	2.0000	6,990000	13,98	0,00	0,00	0,00	0,00
137423	PISTOLA P COLA QUENTE GRANDE HF 042 ATACADO - IND UNID - KIT	85167990	260	5405	UN	1.0000	22,580000	22,58	0,00	0,00	0,00	0,00
344485	PISTOLA P COLA QUENTE GRANDE TOP HF 045 ATACADO - IND UNID - KIT	85167990	260	5405	UN	1.0000	59,990000	59,99	0,00	0,00	0,00	0,00
556989	REFIL PISTOLA QUENTE GROSSA VAC TRANSPARENTE ATACADO - PCT KILO - KIT vICFCP = 38,90, pFCP = 2,00%, vICFP = 0,78, vICFCPST = 0,00, pFCPST = 0,00%	35061090	200	5102	PC	1.0000	38,900000	38,90	0,00	7,78	20,00	0,00
616636	TINTA EMARCADOR PQUADRO BRANCO 200ML VERMELHO ATACADO - IND UNID - KIT vICFCP = 27,00, pFCP = 2,00%, vICFP = 0,54, vICFCPST = 0,00, pFCPST = 0,00%	32159000	200	5102	UN	1.0000	27,000000	27,00	0,00	5,40	20,00	0,00
616646	TINTA EMARCADOR PQUADRO BRANCO 300ML PRETO ATACADO - IND UNID - KIT vICFCP = 68,00, pFCP = 2,00%, vICFP = 1,36, vICFCPST = 0,00, pFCPST = 0,00%	32159000	200	5102	UN	1.0000	68,000000	68,00	0,00	13,60	20,00	0,00
120964	CORRETIVO TINTA KIT 5MM X 8MM RBR Y8128 VAREJO - CARTUBIA UNID - KIT vICFCP = 17,97, pFCP = 2,00%, vICFP = 0,36, vICFCPST = 0,00, pFCPST = 0,00%	38249929	200	5102	CA	3.0000	5,990000	17,97	0,00	3,59	20,00	0,00
203600	PINCELAÇO LANTONADO C700 R. JT-3200 VAREJO - IND UNID - KIT	73170010	260	5405	UN	2.0000	3,490000	6,98	0,00	0,00	0,00	0,00
369234	TINTA 40GRS 100%ZINCO VERDE DANDEIRA MULTIPLO - ROLO C/50MMS - SANTA FF vICFCP = 69,99, pFCP = 2,00%, vICFP = 1,40, vICFCPST = 0,00, pFCPST = 0,00%	36031290	000	5102	RL	1.0000	69,990000	69,99	0,00	14,00	20,00	0,00
369236	TINTA 40GRS 100%ZINCO AZUL LARANJA MULTIPLO - ROLO C/50MMS - SANTA FF vICFCP = 69,99, pFCP = 2,00%, vICFP = 1,40, vICFCPST = 0,00, pFCPST = 0,00%	36031290	000	5102	RL	1.0000	69,990000	69,99	0,00	14,00	20,00	0,00
369444	TINTA 40GRS 100%ZINCO ROYAL MULTIPLO - ROLO C/50MMS - SANTA FF vICFCP = 69,99, pFCP = 2,00%, vICFP = 1,40, vICFCPST = 0,00, pFCPST = 0,00%	36031290	000	5102	RL	1.0000	69,990000	69,99	0,00	14,00	20,00	0,00
369446	TINTA 40GRS 100%ZINCO PRETO MULTIPLO - ROLO C/50MMS - SANTA FF vICFCP = 69,99, pFCP = 2,00%, vICFP = 1,40, vICFCPST = 0,00, pFCPST = 0,00%	36031290	000	5102	RL	1.0000	69,990000	69,99	0,00	14,00	20,00	0,00
369447	TINTA 40GRS 100%ZINCO BRANCO MULTIPLO - ROLO C/50MMS - SANTA FF vICFCP = 69,99, pFCP = 2,00%, vICFP = 1,40, vICFCPST = 0,00, pFCPST = 0,00%	36031290	000	5102	RL	1.0000	69,990000	69,99	0,00	14,00	20,00	0,00
369448	TINTA 40GRS 100%ZINCO AMARELO MULTIPLO - ROLO C/50MMS - SANTA FF vICFCP = 69,99, pFCP = 2,00%, vICFP = 1,40, vICFCPST = 0,00, pFCPST = 0,00%	36031290	000	5102	RL	1.0000	69,990000	69,99	0,00	14,00	20,00	0,00
369449	TINTA 40GRS 100%ZINCO VERMELHO MULTIPLO - ROLO C/50MMS - SANTA FF vICFCP = 69,99, pFCP = 2,00%, vICFP = 1,40, vICFCPST = 0,00, pFCPST = 0,00%	36031290	000	5102	RL	1.0000	69,990000	69,99	0,00	14,00	20,00	0,00

DADOS DO PRODUTOSERVICOS

2025/122099

66

05.214.053/0021-72

PARCO PAPELARIA LTDA

Rodovia Presidente Dutra, 13.900
Jardim Tropical - CEP: 26.015-035

Nova Iguaçu - RJ



Parque de Serra
10/16/03-9

Substitua a autenticada da mãe

10/03/2025

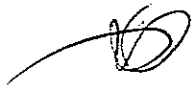

Parque de Serra
Diretoria Geral
Mantida 11898/105-1
SINIED

ESTE DOCUMENTO É COPIA
FIEL DO ORIGINAL
10/02/2025

Parque de Serra
Diretoria Geral
Mantida 11898/105-1
SINIED

