

RECEBEMOS DE VANDA BARROS DE OLIVEIRA FERREIRA 95380808768 OS PRODUTOS CONSTANTES NA NOTA FISCAL INDICADA AO LADO.
 DATA DE RECEBIMENTO IDENTIFICAÇÃO E ASSINATURA DO RECEBEDOR NF-e Nº 000004623669 SÉRIE: 890

VANDA BARROS DE OLIVEIRA FERREIRA 95380808768
 EMITENTE DECLARA-SE MEI
 Rua Jequitinhonha, 39 APT 101 - Banco de Areia
 Mesquita - RJ
 CEP: 26570-240 FONE: 21.964503668

DANFAE
 DOCUMENTO AUXILIAR DE NOTA FISCAL AVULSA ELETRÔNICA
 0 - ENTRADA 1 - SAÍDA
 Nº 009004623669 SÉRIE: 890 FOLHA 1 / 1

CHAVE DE ACESSO
 3322 0642 4986 7500 0152 5589 0004 6236 6913 5924 5336

Consulta de autenticidade no portal nacional da NF-e
 www.nfe.fazenda.gov.br/portal ou no site da Sefaz Autorizadora.



NATUREZA DA OPERAÇÃO: Venda de mercadoria adquirida ou recebida de terceiros
 PROTOCOLO DE AUTORIZAÇÃO DE USO: 333220117926506

INSCRIÇÃO ESTADUAL INSCRIÇÃO ESTADUAL DE SUBST. CNPJ / CPF: 41.420.994/0001-82

DESTINATÁRIO / REMETENTE
 NOME / RAZÃO SOCIAL: APM EM PROFESSOR EMILIO ARAUJO CNPJ / CPF: 43.153.359/0001-01 DATA EMISSÃO: 22-06-2022

ENDEREÇO: Avenida Nilo Peçanha, 753 BAIRRO / DISTRITO: Centro CEP: 26215-511 DATA ENTRADA / SAÍDA: 22-06-2022

MUNICÍPIO: Nova Iguaçu FONE / FAX: (21) 6433-0589 UF: RJ INSCRIÇÃO ESTADUAL: HORA ENTRADA / SAÍDA: 09:57

CALCULO DO IMPOSTO					
BASE DE CALCULO DO ICMS	VALOR DO ICMS	BASE DE CALCULO DO ICMS SUBST.	VALOR DO ICMS SUBST.	VALOR TOTAL DOS PRODUTOS	
R\$ 0,00	R\$ 0,00	R\$ 0,00	R\$ 0,00	R\$ 3.324,23	
VALOR DO FRETE	VALOR DO SEGURO	DESCONTO	OUTRAS DESPESAS	VALOR TOTAL DO IPI	VALOR TOTAL DA NOTA
R\$ 0,00	R\$ 0,00	R\$ 0,00	R\$ 0,00	R\$ 0,00	R\$ 3.324,23

TRANSPORTADOR / VOLUMES TRANSPORTADOS
 NOME / RAZÃO SOCIAL: FRETE POR CONTA: 9-SEM FRETE CÓDIGO ANTT. PLACA DO VEICULO UF CNPJ / CPF

ENDEREÇO: MUNICÍPIO UF INSCRIÇÃO ESTADUAL

QUANTIDADE ESPÉCIE MARCA NUMERAÇÃO PESO BRUTO PESO LIQUIDO

CÓD. PROD.	DESCRIÇÃO DOS PRODUTOS / SERVIÇOS	NCM/SH	CST	CFOP	UNID.	QUANT.	VALOR UNITÁRIO	VALOR TOTAL	BASE		VALOR		ALÍQUOTA	
									Cálculo	ICMS	IPI	ICMS %	IPI %	
001	CAIXA ARQUIVO MORTO GRANDE C/ 10 CAIXAS	48191000	102	5102	UN	3	71,2400	213,72	0,00	0,00				
002	PLASTICO ADESIVO CONTACT 45C. X 10M	48081000	102	5102	UN	3	60,9700	182,91	0,00	0,00				
003	PAPEL A4 OFFICE CHAMEX	48053000	102	5102	UN	5	297,7000	1.488,50	0,00	0,00				
004	FITA ADESIVA TRANSPARENTE ROLO 45MMX100M - SCOTCH 3M	59061000	102	5102	UN	7	11,7000	81,90	0,00	0,00				
005	TESOURA ESCOLAR COM ESCALA PRETA - CIS	82130000	102	5102	UN	20	6,7600	135,20	0,00	0,00				
006	TINTA IMPRESORA EPSON REFIL CORES 250ML	84439933	102	5102	UN	4	305,5000	1.222,00	0,00	0,00				

DADOS ADICIONAIS
 INFORMAÇÕES COMPLEMENTARES

RESERVADO AO FISCO
 NFA emitida por MEI. Caso o destinatário seja contribuinte do ICMS, é obrigatória a emissão de NF-e de entrada (art. 35, § 5º, do Anexo I do Livro VI do RICMS).

Recebi da APM DA ESCOLA MUNICIPAL
PROFESSOR EMILIO ARAUJO, CNPJ:
43.153.359/0001-01 a importância de R\$ 3.324,23
(Três mil, trezentos e vinte e quatro reais, vinte e
três centavos) através de cartão de débito, emitido
em 22/06/2022.



Assinatura

Atesto que o produto/serviço foi
entregue/prestado em 23, 06, 22.

Carolina Ornellas Santiago 101696275-7

Assinatura por extenso - cargo - matricula

Ana Lúcia Souza E. Mendes da Silva
101693297-2

Assinatura por extenso - cargo - matricula

CONFERE COM
O ORIGINAL

41.420.994/0001-82

Vanda Barros de Oliveira Ferreira
95380808768

Vandre Materiais e Serviços
Rua Jequitinhonha, 39 - Apt 101 -
Banco de Areia - Mesquita - RJ
CEP: 26.570-240

ADQUIRIDO COM RECURSOS
DO FIDEI/FADE

35



Chave de Acesso	Número NF-e	Versão
33-2206-42.498.675/0001-52-55-890-004.623.669-135.924.533-6	4623669	4.00

Dados da NF-e

Modelo	Série	Número	Data de Emissão	Data/Hora de Saída ou da Entrada	Valor Total da Nota Fiscal
55	890	4623669	22/06/2022 09:57:59-03:00	22/06/2022 09:57:00-03:00	3.324,23

Emitente

CNPJ	Nome / Razão Social	Inscrição Estadual	UF
41.420.994/0001-82	VANDA BARROS DE OLIVEIRA FERREIRA 95380808768	ISENTO	RJ

Destinatário

CNPJ	Nome / Razão Social	Inscrição Estadual	UF
43.153.359/0001-01	APM EM PROFESSOR EMILIO ARAUJO		RJ
Destino da operação	Consumidor final	Presença do Comprador	
1 - Operação Interna	1 - Consumidor final	1 - Operação presencial	

Emissão

Processo	Versão do Processo	Tipo de Emissão	Finalidade
1 - avulsa pelo Fisco	1.0.0	1 - Normal	1 - Normal
Natureza da Operação	Tipo da Operação	Forma de Pagamento	Digest Value da NF-e
Venda de mercadoria adquirida ou recebida de terceiros	1 - Saída		f//BzZiC8XTNJzvtT0mof4dTzls=

Situação Atual: AUTORIZADA (Ambiente de autorização: produção)

Eventos da NF-e	Protocolo	Data Autorização	Data Inclusão AN
Autorização de Uso	333220117926506	22/06/2022 às 10:03:16-03:00	22/06/2022 às 10:04:27

Recebi da APM DA ESCOLA MUNICIPAL
PROFESSOR EMILIO ARAUJO, CNPJ:
43.153.359/0001-01 a importância de R\$ 3.324,23
(Três mil, trezentos e vinte e quatro reais, vinte e
três centavos) através de cartão de débito, emitido
em 22/06/2022.



Assinatura

Atesto que o produto/serviço foi
entregue/prestado em ____/____/____.

Carolina Cinellas Santiago 10/696275-7

Assinatura por extenso - cargo - matrícula

Ana Luísa Sales Pires 4M - da Silva 10/693355-2

Assinatura por extenso - cargo - matrícula

41.420.994/0001-82

Vanda Barros de Oliveira Ferreira

95380803768

Vandre Materiais e Serviços

Rua Jequitinhonha, 39 - Apt 101 -

Banco de Areia - Mesquita - RJ

CEP:26.570-240

CONFERE COM
O ORIGINAL

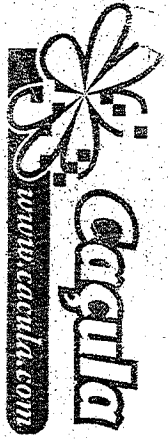

PARCO COMERCIO E SERVICOS LTDA
 ROD. PRESIDENTE DUTRA
 BLOCO 01 / NUMERO 13900
 JARDIM TROPICAL - NOVA IGUAÇU - RJ
 CEP: 26.015-005 - SAC 4020 - 0220

DANFE
 DOCUMENTO AUXILIAR
 DANOTATISCAU
 ELETRONICA

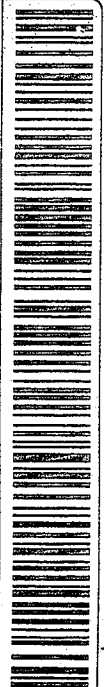

0 - ENTRADA
 1 - SAIDA
 Nº **58045**
 SÉRIE **1**
 FOLHA **1/3**

CHAVE DE ACESSO
3322 0605 2140 5300 2172 5500 1000 0580 4511 2925 1900
 Consulta de autenticidade no portal nacional da NF-e
 www.nfe.fazenda.gov.br/portal ou no site da Sefiz Autorizadora

VENDEDORES SUBSTITUICAO TRIBUTARIA

INSCRIÇÃO ESTADUAL **87201945** INSCRIÇÃO ESTADUAL SUBST. TRIBUTARIA

DADOS DA NF-e
 Nº **05214053/0021-72** PROTOCOLO DE AUTORIZAÇÃO DE USO
 33220119235584 23/06/2022 17:12:47-03-00

ASSOCIAÇÃO DE PAIS E MESTRES PROFESSOR EMILIO ARAUJO
 Nº **753** BARRIO **CENTRO**
 ENDEREÇO **NOVA IGUAÇU** Nº **2138448845** UF **RJ** CEP **26215-511**
 DESTINATÁRIO REMETENTE
 Nº **753** BARRIO **CENTRO** UF **RJ** CEP **26215-511**
 DATA DE EMISSÃO **23/06/2022**
 DATA DE ENTRADA/SAIDA **23/06/2022**
 HORA DE SAIDA **17:12:13**

BASE DE CÁLCULO DO ICMS	1.143,57	VALOR DO ICMS	205,84	BASE DE CÁLCULO DO ICMS DE SUBSTITUIÇÃO	0,00	VALOR DO ICMS DE SUBSTITUIÇÃO	0,00	VALOR TOTAL DOS PRODUTOS	2.682,87
VALOR DO FRETE	0,00	VALOR DO SEGURO	0,00	OUTRAS DESPESAS ACESSÓRIAS	0,00	VALOR TOTAL DO IPI	0,00	VALOR TOTAL DA NOTA	2.682,87

RAZÃO SOCIAL	ASSOCIAÇÃO DE PAIS E MESTRES PROFESSOR EMILIO ARAUJO	UF	RJ	INSCRIÇÃO ESTADUAL	87201945
ENDEREÇO	NOVA IGUAÇU	UF	RJ	INSCRIÇÃO ESTADUAL	87201945
TRANSPORTADOR VOLUMES TRANSPORTADOS	QUANTIDADE	ESPECIE	VOLUME(S)	MARCA	MUNICIPIO
	1				

COD. PROD.	DESCRIÇÃO DOS PRODUTOS	NCM/SH	C.S.T.	CMOP	UN.	QUANT.	V. UNITARIO	V. TOTAL	BC ICMS	V. ICMS	ALÍQUOTAS IPI	V. IPI
59294	PAPEL CHAMEX A4 75GRS 500FL S MASTER - CAIXA C/10 - CHAMEX	48025610	060	5403	CX	2.0000	236,9900	473,80	0,00	0,00	0,00	0,00
657501	APAGADOR QUADRO BRANCO 6 REFIL C/3 MARCADORES REF: SMT-06/03 ATACADO - CAIXA UNID	96032300	260	5405	CX	21,0000	15,9900	335,79	0,00	0,00	0,00	0,00
537686	BALDE COM MASSAS 1,5 KG REH. 40023 ATACADO - IND UNID - ACRILEX	34070010	000	5102	UN	5,0000	42,9900	214,50	214,50	38,61	18,00	0,00
691364	BOBRACHA EVA 40X17X1,4MM AMARELO EVA-2250 ATACADO - PCT C/10 - KIT	40021911	000	5102	PC	1,0000	17,9900	17,99	17,99	3,24	18,00	0,00
67713	BOBRACHA EVA 40X17X1,4MM AZUL ROYAL EVA-2252 ATACADO - PCT C/10 - KIT	40021911	200	5102	PC	1,0000	17,9900	17,99	17,99	3,24	18,00	0,00
67716	BOBRACHA EVA 40X17X1,4MM MARROM EVA-2257 ATACADO - PCT C/10 - KIT	40021911	200	5102	PC	1,0000	17,9700	17,97	17,97	3,23	18,00	0,00
324477	BOBRACHA EVA 40X17X1,4MM ROSA EVA-455 ATACADO - PCT C/10 - KIT	39261600	200	5403	PC	1,0000	17,9900	17,99	17,99	0,01	0,00	0,00
67719	BOBRACHA EVA 40X17X1,4MM SORRIDO EVA-2268 ATACADO - PCT C/10 - KIT	40021911	200	5102	PC	2,0000	17,9900	35,98	35,98	6,48	18,00	0,00

DADOS ADICIONAIS
 INFORMAÇÕES COMPLEMENTARES
 VENDA PRESENCIAL / VENDEDOR: CELIA LIMA PEREIRA: 761689 / PAGAMENTO: CARTÃO DÉBITO / ALIQ. 18% BASE C. 1143,57 V. ICMS 205,84 / IMPOSTO RETIDO POR SUBSTITUIÇÃO CONFORME RCOMS RJ ART 27 LIVRO II, INC. II, LIVRO II, ANEXO I ART 2 LIVRO II / PROCON: RUA DA AJUDA, 05, SUBSÓLO, CENTRO RIO DE JANEIRO RJ. TEL. (21) 51. / COMISSÃO DE DEFESA DO CONSUMIDOR: ALBERI TEL: (21) 2588 8418 RUA ALFANDEGA, 08 CENTRO RJ

RESERVADO AO FISCO
 VALORES TOTAIS DO FUNDO DE CONTRATE A POBREZA (FCFV): VFCP = 19,06; VFCRST = 0,00

RECEBI(EMOS) DE PARCO COMERCIO E SERVICOS LTDA. OS PRODUTOS CONSTANTES DA DANFE INDICADA AO LADO:

DATA RECEBIMENTO IDENTIFICAÇÃO E ASSINATURA DO RECEBEDOR

NF-E Nº **58045** SÉRIE **1**

105.214.053/0021-727

PARCO PAPELARIA LTDA

Rodovia Presidente Dutra, 13.900
Jardim Tropical - CEP: 26.015-005
Nova Iguaçu - RJ

180

CONFERE COM
O ORIGINAL

ADQUIRIDO COM RECURSOS DO FUNDE

Este que o produto/serviço foi
entregue/prestado em 28/06/2022

Basiliana E. M. Oliveira

Assinatura por extenso - Cargo - Matrícula
10/6976849

Profa. Laurine S. P. Tomazella de Silva Jole33359-2
Assinatura por extenso - Cargo - Matrícula

Recebemos da
a importância de R\$ 2.682,87

(para mais informações e dúvidas,
clamar sobre o conteúdo e para mais)
pago através do Cheque nº 000000 emitido em
28/06/2022 referente à(s) nota(s) fiscal(is)
nº 58045

Assinatura por extenso - Cargo - Matrícula

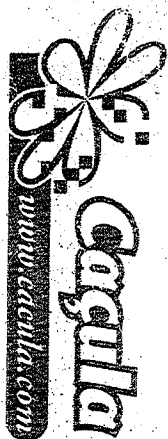

PARCO COMERCIO E SERVICOS LTDA

ROD PRESIDENTE DUTRA
BL 000 01 / NÚMERO 13900
JARDIM TROPICAL - NOVA IGUAÇU - RJ
CEP: 26 015-005 - SAC 4020 - 0220

DANFE
DOCUMENTO AUXILIAR
DA NOTA FISCAL
ELETRÔNICA
0 - ENTRADA
1 - SAÍDA
Nº 58045
SÉRIE 1
FOLHA 2/3

CHAVE DE ACESSO
3322 0605 2140 5300 2172 5500 1000 0580 4511 2925 1900
Consulta de autenticidade no portal nacional da NF-e
www.nfe.fazenda.gov.br/portal ou no site da Sefaz Autorizadora

NATUREZA DA OPERAÇÃO: VENDA MERC SUBSTITUICAO TRIBUTARIA
INSCRIÇÃO ESTADUAL: 87201945
INSCRIÇÃO ESTADUAL SUBST. TRIBUTARIA: 33322019235584 23/06/2022 17:12:47-03:00

DADOS DO PRODUTO/SERVIÇOS

Cód. Prod.	DESCRIÇÃO DOS PRODUTOS	NCM/SH	C.S.T.	GFOP	UN.	QUANT.	V. UNITARIO	V. TOTAL	BC ICMS	V. ICMS	V. ICMS	ALÍQUOTAS ICMS (%)	V. IPI
671721	BOBACHA EVA 40X47X1,4MM VERDE ESCURO EVA-262 ATACADO - PCT C/10 - KIT VFCRST = 0,00 VBCRCP = 17,99, pFCR = 2,00%, vFCR = 0,36, vBCRCPST = 0,00, pFCRST = 0,00%, vFCRST = 0,00	40021911	200	5102	PC	1,0000	17,9900	17,99	17,99	3,24	18,00	0,00	0,00
677722	BOBACHA EVA 40X47X1,4MM VERMELHO EVA-263 ATACADO - PCT C/10 - KIT VFCRST = 0,00 VBCRCP = 17,99, pFCR = 2,00%, vFCR = 0,36, vBCRCPST = 0,00, pFCRST = 0,00%, vFCRST = 0,00	40021911	200	5102	PC	1,0000	17,9900	17,99	17,99	3,24	18,00	0,00	0,00
694021	BOBACHA EVA 40X50X2MM LARANJA EVA-250 ATACADO - PCT C/10 - KIT VFCRST = 0,00 VBCRCP = 25,00, pFCR = 2,00%, vFCR = 0,50, vBCRCPST = 0,00, pFCRST = 0,00%, vFCRST = 0,00	39261000	000	5102	PC	1,0000	25,0000	25,00	25,00	4,50	18,00	0,00	0,00
543263	CAIXA ARQUIVO MORTO PRACTICO MULTITONDA AMARELO 2607-07A ATACADO - PCT C/10 - ALAPLASTI VFCRST = 0,00 VBCRCP = 37,80, pFCR = 2,00%, vFCR = 0,76, vBCRCPST = 0,00, pFCRST = 0,00%, vFCRST = 0,00	48102990	000	5102	PC	2,0000	18,9000	37,80	37,80	6,80	18,00	0,00	0,00
530062	CARTOLINA DUPLA FACE 48X66 110G/M2 AMARELO ATACADO - PCT C/20 - NOVAPRINT VFCRST = 0,00 VBCRCP = 18,90, pFCR = 2,00%, vFCR = 0,38, vBCRCPST = 0,00, pFCRST = 0,00%, vFCRST = 0,00	48102990	000	5102	PC	1,0000	18,9000	18,90	18,90	3,40	18,00	0,00	0,00
530070	CARTOLINA DUPLA FACE 48X66 110G/M2 AZUL ROYAL 098 ATACADO - PCT C/20 - NOVAPRINT VFCRST = 0,00 VBCRCP = 37,80, pFCR = 2,00%, vFCR = 0,76, vBCRCPST = 0,00, pFCRST = 0,00%, vFCRST = 0,00	48102990	000	5102	PC	2,0000	18,9000	37,80	37,80	6,80	18,00	0,00	0,00
530060	CARTOLINA DUPLA FACE 48X66 110G/M2 AZ. GELBST 094 ATACADO - PCT C/20 - NOVAPRINT VFCRST = 0,00 VBCRCP = 18,90, pFCR = 2,00%, vFCR = 0,38, vBCRCPST = 0,00, pFCRST = 0,00%, vFCRST = 0,00	48102990	000	5102	PC	1,0000	18,9000	18,90	18,90	3,40	18,00	0,00	0,00
530060	CARTOLINA DUPLA FACE 48X66 110G/M2 AZ. GELBST 094 ATACADO - PCT C/20 - NOVAPRINT VFCRST = 0,00 VBCRCP = 18,90, pFCR = 2,00%, vFCR = 0,38, vBCRCPST = 0,00, pFCRST = 0,00%, vFCRST = 0,00	48102990	000	5102	PC	1,0000	18,9000	18,90	18,90	3,40	18,00	0,00	0,00
530060	CARTOLINA DUPLA FACE 48X66 110G/M2 AZ. GELBST 094 ATACADO - PCT C/20 - NOVAPRINT VFCRST = 0,00 VBCRCP = 18,90, pFCR = 2,00%, vFCR = 0,38, vBCRCPST = 0,00, pFCRST = 0,00%, vFCRST = 0,00	48102990	000	5102	PC	1,0000	18,9000	18,90	18,90	3,40	18,00	0,00	0,00
530060	CARTOLINA DUPLA FACE 48X66 110G/M2 AZ. GELBST 094 ATACADO - PCT C/20 - NOVAPRINT VFCRST = 0,00 VBCRCP = 18,90, pFCR = 2,00%, vFCR = 0,38, vBCRCPST = 0,00, pFCRST = 0,00%, vFCRST = 0,00	48102990	000	5102	PC	1,0000	18,9000	18,90	18,90	3,40	18,00	0,00	0,00
530065	CARTOLINA DUPLA FACE 48X66 110G/M2 VERDE CLARO ATACADO - PCT C/20 - NOVAPRINT VFCRST = 0,00 VBCRCP = 18,90, pFCR = 2,00%, vFCR = 0,38, vBCRCPST = 0,00, pFCRST = 0,00%, vFCRST = 0,00	48102990	000	5102	PC	1,0000	18,9000	18,90	18,90	3,40	18,00	0,00	0,00
530065	CARTOLINA DUPLA FACE 48X66 110G/M2 VERDE ESCU 061 ATACADO - PCT C/20 - NOVAPRINT VFCRST = 0,00 VBCRCP = 18,90, pFCR = 2,00%, vFCR = 0,38, vBCRCPST = 0,00, pFCRST = 0,00%, vFCRST = 0,00	48102990	000	5102	PC	1,0000	18,9000	18,90	18,90	3,40	18,00	0,00	0,00
95041	COLA PLASTICA 30GRS/KIT ATACADO - PCT C/6 - KIT VFCRST = 0,00 VBCRCP = 18,90, pFCR = 2,00%, vFCR = 0,38, vBCRCPST = 0,00, pFCRST = 0,00%, vFCRST = 0,00	35069120	000	5102	PC	4,0000	11,5000	46,00	46,00	8,28	18,00	0,00	0,00
179155	COLA PLASTICA 100GRS/KIT ATACADO - IND UNID - KIT VFCRST = 0,00 VBCRCP = 18,90, pFCR = 2,00%, vFCR = 0,38, vBCRCPST = 0,00, pFCRST = 0,00%, vFCRST = 0,00	35069120	000	5102	UN	3,0000	13,9000	41,70	41,70	7,51	18,00	0,00	0,00
305792	ENVELOPE COMERCIAL OF. SBRPC 114X229 PCT 63GR R. COP 320 ATACADO - PCT C/100 - SCRITY VFCRST = 0,00 VBCRCP = 64,90, pFCR = 2,00%, vFCR = 1,30, vBCRCPST = 0,00, pFCRST = 0,00%, vFCRST = 0,00	48171000	060	5405	PC	3,0000	11,9900	35,97	0,00	0,00	0,00	0,00	0,00
305791	ENVELOPE KRAT NATURAL 18X73 80 GR SKN 125 ATACADO - PCT C/10 - SCRITY VFCRST = 0,00 VBCRCP = 64,90, pFCR = 2,00%, vFCR = 1,30, vBCRCPST = 0,00, pFCRST = 0,00%, vFCRST = 0,00	48171000	060	5405	PC	4,0000	4,9900	19,96	0,00	0,00	0,00	0,00	0,00
676297	ENVELOPE KRAT CURO 9X13 R. SKO112 ATACADO - PCT C/100 - SCRITY VFCRST = 0,00 VBCRCP = 64,90, pFCR = 2,00%, vFCR = 1,30, vBCRCPST = 0,00, pFCRST = 0,00%, vFCRST = 0,00	48171000	060	5405	PC	3,0000	14,9900	44,97	0,00	0,00	0,00	0,00	0,00
548	ENVELOPE KRAT CURO 9X13 R. SKO112 ATACADO - CAIXA C/100 - PIMACO VFCRST = 0,00 VBCRCP = 64,90, pFCR = 2,00%, vFCR = 1,30, vBCRCPST = 0,00, pFCRST = 0,00%, vFCRST = 0,00	48219000	000	5102	CX	1,0000	64,9000	64,90	64,90	11,88	18,00	0,00	0,00
523917	FIJA P/BARRA 45X45 KIT TRANSARENTE 2300 TORRE ATACADO - PCT C/4 - KIT VFCRST = 0,00 VBCRCP = 50,70, pFCR = 2,00%, vFCR = 1,01, vBCRCPST = 0,00, pFCRST = 0,00%, vFCRST = 0,00	39191090	000	5102	PC	3,0000	16,9000	50,70	50,70	9,13	18,00	0,00	0,00
677571	GIJZ DE CERVA PEQUENO 12 CORES R. 1400006 ATACADO - PCT C/12 - KIT VFCRST = 0,00 VBCRCP = 50,70, pFCR = 2,00%, vFCR = 1,01, vBCRCPST = 0,00, pFCRST = 0,00%, vFCRST = 0,00	96099000	000	5102	PC	4,0000	25,9900	103,96	103,96	18,71	18,00	0,00	0,00
197908	GRAMPO ROCAMA 1068 GALVANIZADO ATACADO - CAIXA C/3000 - KIT VFCRST = 0,00 VBCRCP = 50,70, pFCR = 2,00%, vFCR = 1,01, vBCRCPST = 0,00, pFCRST = 0,00%, vFCRST = 0,00	75299990	260	5405	CX	2,0000	9,9900	19,98	0,00	0,00	0,00	0,00	0,00
121016	LÍQUIDO DE LIMPEZA PARA QUADRO BRANCO 10ML X 3,50 ATACADO - IND UNID - CORTIARTE VFCRST = 0,00 VBCRCP = 50,70, pFCR = 2,00%, vFCR = 1,01, vBCRCPST = 0,00, pFCRST = 0,00%, vFCRST = 0,00	34023100	060	5405	UN	5,0000	12,9000	64,50	0,00	0,00	0,00	0,00	0,00
530083	MARCADOR P/QUADRO BRANCO RRC BL 2302 PVAZ ATACADO - CARTELA UNID - KIT VFCRST = 0,00 VBCRCP = 50,70, pFCR = 2,00%, vFCR = 1,01, vBCRCPST = 0,00, pFCRST = 0,00%, vFCRST = 0,00	96092000	260	5405	CX	16,0000	8,9900	143,84	0,00	0,00	0,00	0,00	0,00
676613	MASCARA PROTECAO INDIVIDUAL TRIPLA BRANCA IXI ATACADO - CAIXA C/50 - SP PROTECTION VFCRST = 0,00 VBCRCP = 45,98, pFCR = 2,00%, vFCR = 0,92, vBCRCPST = 0,00, pFCRST = 0,00%, vFCRST = 0,00	63079010	000	5102	CX	2,0000	22,9900	45,98	45,98	8,28	18,00	0,00	0,00

CONFERE COM
O ORIGINAL

105.214.053/0021-72

PARCO PAPELARIA LTDA

Rodovia Presidente Dutra, 13.900
Jardim Tropical - CEP: 26.015-1
Nova Iguaçu - RJ

183

ADQUIRIDO COM RECURSOS DO FINE

Atesto que o produto/serviço foi
entregue/prestado em 28/06/12

X Barbara L.M. Duarte
Assinatura por extenso - Cargo - Matrícula

10/5976849

Uma cópia de Mandado de Voto eletrônico
Assinatura por extenso - Cargo - Matrícula

Presbiteros da
a importância de R\$ 2.682,87

(valor em Aluguéis e Obitos e
Novo e Defesa e Obitos - arrendado em
R\$ 1.681,22 referente (a) nota(s) fiscal(is)

58015
Assinatura por extenso - Cargo - Matrícula

Assinatura por extenso - Cargo - Matrícula

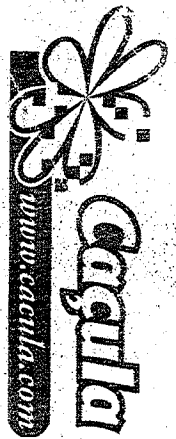

PARCO COMERCIO E SERVICOS LTDA
 ROD PRESIDENTE DUTRA
 BLOCO 01 / NUMERO 13900
 JARDIM TROPICAL - NOVA IGUAÇU - RJ
 CEP. 26.015-005 - SAC 4020 - 0720

DANFE
 DOCUMENTO AUXILIAR
 DA NOTA FISCAL
 ELETRONICA
 0-ENTRADA
 1-SAIDA
 Nº 58045
 SÉRIE 1
 FOLHA 3/3

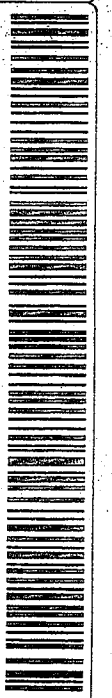

CHAVE DE ACESSO
3322 0605 2140 5300 2172 5500 1000 0580 4511 2925 1900
 Consulte de autenticidade no portal nacional da NF-e
www.nfe.fazenda.gov.br/portal ou no site da Sefaz Autorizadora

NATUREZA DE OPERAÇÃO
VENDA MERC SUBSTITUCAO TRIBUTARIA
 INSCRIÇÃO ESTADUAL 87201945

INSCRIÇÃO ESTADUAL SUBST. TRIBUTARIA
 DADOS DA NF-e
 CNPJ: **05.214.053/0021-72**
 PROTOCOLO DE AUTORIZAÇÃO DE USO
 333220119235584 23/06/2022 17:12:47-03:90

COD. PROD.	DESCRIÇÃO DOS PRODUTOS	NCM/SH	C/S.T.	GRUP	UN.	QUANT.	V. UNITARIO	V. TOTAL	BC. ICMS	V. ICMS	ALÍQUOTAS	V. IPI
67736	MASCARA PROTECAO INDIVIDUAL TRIPLA INFANTIL BRANCA IXI ATACADO - CAIXA C25- SP PROTECTION VBCFCP = 25,98, pFCP = 2,00%, vFCP = 0,52, vBCFCPST = 0,00, pFCPST = 0,00%	63079010	000	5102	CX	2,0000	12,9900	25,98	25,98	4,68	18,00	0,00
609972	PAPEL 406X60 60X36 110G/M2 VERMELHO ATACADO - PCT C/20 - NOVAPRINT VBCFCP = 83,98, pFCP = 2,00%, vFCP = 1,68, vBCFCPST = 0,00, pFCPST = 0,00%	48101989	000	5102	PC	2,0000	41,9900	83,98	83,98	15,12	18,00	0,00
536651	PAPEL BRILHOGLACE 50X60 AMARELO 067 ATACADO - PCT C/40 - PAPER SAO JOAO VBCFCP = 0,00	48102290	060	5405	PC	1,0000	11,9900	11,99	0,00	0,00	0,00	0,00
536659	PAPEL BRILHOGLACE 50X60 VERDE BANDEIRA 076 ATACADO - PCT C/40 - PAPER SAO JOAO VBCFCP = 0,00	48102290	060	5405	PC	1,0000	11,9900	11,99	0,00	0,00	0,00	0,00
536653	PAPEL BRILHOGLACE 50X60 AZUL RESCINO 074 ATACADO - PCT C/40 - PAPER SAO JOAO VBCFCP = 0,00	48102290	060	5405	PC	1,0000	11,9900	11,99	0,00	0,00	0,00	0,00
536660	PAPEL BRILHOGLACE 50X60 VERMELHO 072 ATACADO - PCT C/40 - PAPER SAO JOAO VBCFCP = 0,00	48102290	060	5405	PC	2,0000	11,9900	23,98	0,00	0,00	0,00	0,00
339547	PAPEL BRILHOGLACE 50X60 AZUL RESCINO ATACADO - PCT C/10 - NOVAPRINT VBCFCP = 0,00	48081000	060	5105	PC	1,0000	10,9000	10,90	0,00	0,00	0,00	0,00
370507	PAPEL GRRPOM ENGERADO IMPERMEAVEL AMARELO ATACADO - PCT C/10 - NOVAPRINT VBCFCP = 0,00	48081000	060	5105	PC	1,0000	24,9000	24,90	0,00	0,00	0,00	0,00
370520	PAPEL GRRPOM ENGERADO IMPERMEAVEL VERDE BANDEIRA ATACADO - PCT C/10 - NOVAPRINT VBCFCP = 0,00	48081000	060	5405	PC	1,0000	24,9000	24,90	0,00	0,00	0,00	0,00
656778	PAPEL KIT CARDS A3 COLORIDA C24R1S 4335R1 24R1S DELIV ATACADO - PCT UNID - KIT VBCFCP = 13,99, pFCP = 2,00%, vFCP = 0,28, vBCFCPST = 0,00, pFCPST = 0,00%	49019900	000	5102	PC	1,0000	13,9900	13,99	13,99	2,52	18,00	0,00
656775	PAPEL KIT CARDS A4 COLORIDA C24R1S 4336R1 24R1S DELIV ATACADO - PCT UNID - KIT VBCFCP = 41,94, pFCP = 2,00%, vFCP = 0,84, vBCFCPST = 0,00, pFCPST = 0,00%	49019900	000	5102	PC	6,0000	6,9900	41,94	41,94	7,55	18,00	0,00
1434	PERFURADOR 2 FUROS 706/708 15 ELS R. 290,5200 ATACADO - CAIXA UNID - EAQLE VBCFCP = 0,00	84729040	200	5102	CX	1,0000	25,9000	25,90	25,90	4,66	18,00	0,00
544599	SACO LAMINADO 20X30 DOURADO C.2021 ADU ATACADO - PCT C/50 - DANI EMBALAGENS VBCFCP = 12,99, pFCP = 2,00%, vFCP = 0,26, vBCFCPST = 0,00, pFCPST = 0,00%	39232910	000	5102	PC	1,0000	12,9900	12,99	12,99	2,34	18,00	0,00
404540	SACO TRANSPARENTE ADISIADO 18X21 C/QUINCOLOR ATACADO - PCT C/50 - DANI EMBALAGENS VBCFCP = 26,97, pFCP = 2,00%, vFCP = 0,54, vBCFCPST = 0,00, pFCPST = 0,00%	39232990	000	5102	PC	3,0000	8,9900	26,97	26,97	4,85	18,00	0,00
404533	SACO TRANSPARENTE ADISIADO 19 5X33 5 CM INCOLO ATACADO - PCT C/50 - DANI EMBALAGENS VBCFCP = 41,97, pFCP = 2,00%, vFCP = 0,84, vBCFCPST = 0,00, pFCPST = 0,00%	39232990	000	5102	PC	3,0000	13,9900	41,97	41,97	7,55	18,00	0,00
616534	TINTA P/ARCADOR P/QUADRO BRANCO 200ML. PRETO ATACADO - IND UNID - KIT VBCFCP = 0,00	32082020	260	5405	UN	4,0000	23,5000	94,00	0,00	0,00	0,00	0,00
590133	CADERNO NUMERADO 100FOLHAS SEM MARGEM R. 233536 VARRIDO - IND UNID - TILIBRA VBCFCP = 0,00	48320000	060	5405	UN	4,0000	13,9900	63,96	0,00	0,00	0,00	0,00

CONFERE COM
O ORIGINAL

05.214.053/0021-721

PARCO PAPELARIA LTDA

Rodovia Presidente Dutra, 13.900
Jardim Tropical - CEP: 26.015.005
Nova Iguaçu - RJ

ps

ADQUIRIDO COM RECURSOS DO FNDZ

Atesto que o produto/serviço foi
entregue/prestado em 20/06/2022

Dalene R. de Almeida
Assinatura por extenso - Cargo - Matrícula

Andressa Leiria D. de Souza
Assinatura por extenso - Cargo - Matrícula

Recebemos da
a importância de R\$ 2682,87
OLAVO MIL DE QUEIMADOS E PASTELARIA
OLAVO MIL DE QUEIMADOS E PASTELARIA emitido em
data através do Cheque nº 22106122 referente a(s) nota(s) fiscal(is)
nº 58015
AM
Assinatura por extenso - Cargo - Matrícula



Chave de Acesso	Número NF-e	Versão
33-2209-05.214.053/0021-72-55-001-000.058.045-112.925.190-0	58045	4.00

Dados da NF-e

Modelo	Série	Número	Data de Emissão	Data/Hora de Saída ou da Entrada	Valor Total da Nota Fiscal
55	1	58045	23/06/2022 17:12:13-03:00	23/06/2022 17:12:13-03:00	2.682,87

Emitente

CNPJ	Nome / Razão Social	Inscrição Estadual	UF
05.214.053/0021-72	PARCO COMERCIO E SERVICOS LTDA	87201945	RJ

Destinatário

CNPJ	Nome / Razão Social	Inscrição Estadual	UF
43.153.359/0001-01	ASSOCIACAO DE PAIS E MESTRES PROFESSOR EMILIO ARAUJO		RJ
Destino da operação	Consumidor final	Presença do Comprador	
1 - Operação Interna	1 - Consumidor final	1 - Operação presencial	

Emissão

Processo	Versão do Processo	Tipo de Emissão	Finalidade
0 - com aplicativo do Contribuinte	NDDigital NFe 4.8.5	1 - Normal	1 - Normal
Natureza da Operação	Tipo da Operação	Forma de Pagamento	Digest Value da NF-e
VENDA MERC SUBSTITUICAO TRIBUTARIA	1 - Saída		abvgYRKc9ckcZavEG1M/MxTMa0c=

Situação Atual: AUTORIZADA (Ambiente de autorização: produção)

Eventos da NF-e	Protocolo	Data Autorização	Data Inclusão AN
Autorização de Uso	333220119235584	23/06/2022 às 17:12:47-03:00	23/06/2022 às 17:13:59

CONFERE CUM
O ORIGINAL

40

RECEBEMOS DE KALUNGA SA OS PRODUTOS CONSTANTES DA NOTA FISCAL INDICADA AO LADO

DATA DO RECEBIMENTO

IDENTIFICAÇÃO E ASSINATURA DO RECEBEDOR

Nº 136977

SÉRIE 1



Kalunga SA
Av Nilo Pecanha, 639
Centro
Nova Iguaçu-RJ

DANFE
DOCUMENTO AUXILIAR
DA NOTA FISCAL
ELETRÔNICA

0 - ENTRADA
1 - SAÍDA

1

Nº 136977
SÉRIE 1
FOLHA 1/1



3322 0843 2838 1100 5461 5500 1000 1369 7715 5580 9441

Consulta de autenticidade no portal nacional da NF-e
www.nfe.fazenda.gov.br/portal ou no site da Sefaz autorizada.

NATUREZA DA OPERAÇÃO
SAÍDA DE VENDA

PROTOCOLO DE AUTORIZAÇÃO DE USO
333220149980977 04/08/2022 12:01:00

INSCRIÇÃO ESTADUAL
78354500

INSC. ESTADUAL DO SUBST. TRIBUTÁRIO

CNPJ
43.283.811/0054-61

NF-E

DESTINATÁRIO/REMETENTE

NOME / RAZÃO SOCIAL ASSOCIACAO DE PAIS E MESTRES PROFESSOR EMILIO ARAUJO		CNPJ / CPF 43.153.359/0001-01	DATA DE EMISSÃO 04/08/2022
ENDEREÇO Av Nilo Pecanha, 753		BAIRRO / DISTRITO Centro	CEP 26215-511
MUNICÍPIO Nova Iguaçu	FONE / FAX 2138-8845	UF RJ	INSCRIÇÃO ESTADUAL
			DT SAÍDA / ENT
			HR SAÍDA / ENT

BASE DE CÁLCULO DO ICMS 0,00	VALOR DO ICMS 0,00	BASE DE CÁLC. DO ICMS SUBST. 0,00	VALOR DO ICMS SUBSTITUIÇÃO 0,00	VALOR TOT. DOS PRODUTOS 2.047,05
VALOR DO FRETE 0,00	VALOR DO SEGURO 0,00	DESCONTO 0,00	OUTRAS DESP. ACESS. 0,00	VALOR DO IPI 0,00
				VALOR TOTAL DA NOTA 2.047,05

TRANSPORTADOR/VOLUMES TRANSPORTADOS

RAZÃO SOCIAL		FRETE POR CONTA 0-EMITENTE 1-DESTINATÁRIO	CODIGO ANTI	PLACA VEICULO	UF	CNPJ / CPF
ENDEREÇO		MUNICÍPIO			UF	INSCRIÇÃO ESTADUAL
QUANTIDADE 1	ESPÉCIE CX	MARCA	NUMERAÇÃO	PESO BRUTO 12,360	PESO LÍQUIDO 12,360	

DADOS DOS PRODUTOS/SERVIÇOS

COD.PROD	DESCRIÇÃO DOS PRODUTOS / SERVIÇOS	NCM	CST	CFOP	UN	QUANT.	VALOR UNITÁRIO	VALOR TOTAL	B.CALC. ICMS	VALOR ICMS	ICMS
213104	Desljet Inf. Advantage multifuncional 2376 7WQ02A H	84433111	460	5405	CX	1	379,05	379,05	0,00	0,00	0,00
798584	Cartucho HP 667XL Preto 3YM81AB HP CX 1 UN	84439923	460	5405	CX	1	124,90	124,90	0,00	0,00	0,00
217713	Cartucho toner pBrother preto TN1060BR Brother CX	84439933	460	5405	CX	1	239,00	239,00	0,00	0,00	0,00
220449	Multifuncional tanque de tinta Colorido DCFT420W B	84433111	260	5405	CX	1	1.304,10	1.304,10	0,00	0,00	0,00

INSCRIÇÃO MUNICIPAL	VALOR TOTAL DOS SERVIÇOS 0,00	BASE CALCULO DO ISSQN	VALOR DO ISSQN 0,00
---------------------	----------------------------------	-----------------------	------------------------

DADOS ADICIONAIS

Nova Razao Social: Kalunga SA Vai Aprox Tributos: R\$ 736.02 (36%) Fonte: IBPT Em caso de devolucao e necessario emitir Nota Fiscal de Devolucao PROCON: Rua da Ajuda, 5 - RJ - DisqueProcon: 151ALERJ. Rua da Alfandega, 8 - RJ - F:0800-2827060	RESERVADO AO FISCO
--	---------------------------

Atesto que o produto/serviço foi entregue/prestado em 04/08/2012

Andréia Lúcia Bittencourt Silva mat 10/6969265
Assinatura por extenso - Cargo - Matrícula

Barbara L. M. Azevedo 10/6976849
Assinatura por extenso - Cargo - Matrícula

Recebemos da

a importância de R\$ 2.047,05

dois mil e quarenta e sete reais e cinco centavos

pago através do Cheque releante emitido em 04/08/2012 referente a(s) nota(s) fiscal(s)

n° 136977

Assinatura por extenso - Cargo - Matrícula

ADQUIRIDO COM RECURSOS DO FNDE

CONFERE COM O ORIGINAL

RECEBEMOS

04/08/2012

KALUNGA RJ - NIG - NILO PEÇANHA

43.283.811/0054-61

IE: 78.354.500

KALUNGA S. A.

Av. Nilo Peçanha, 639 - Lj. 02 e 03
Centro - CEP: 26.215-511

NOVA IGUAÇU - RJ

24



Chave de Acesso	33-2208-43.283.811/0054-61-55-001-000.136.977-155.580.944-1		
Número NF-e	136977	4.00	Versão

Dados da NF-e

Modelo	55	Série	1	Número	136977	Data de Emissão	04/08/2022 12:00:56-03:00	Data Saída/Entrada	2.047,05	Valor Total da Nota Fiscal
--------	----	-------	---	--------	--------	-----------------	---------------------------	--------------------	----------	----------------------------

Emitente

CNPJ	43.283.811/0054-61	Nome / Razão Social	Kalunga SA	Inscrição Estadual	78354500	UF	RJ
------	--------------------	---------------------	------------	--------------------	----------	----	----

Destinatário

CNPJ	43.153.359/0001-01	Nome / Razão Social	ASSOCIACAO DE PAIS E MESTRES PROFESSOR EMILIO ARAUJO	Inscrição Estadual		UF	RJ
Destino da operação	Consumidor final	Consumidor final	Presença do Comprador	1 - Operação presencial			
1 - Operação Interna	1 - Consumidor final						

Emissão

Processo	Versão do Processo	DLL Fiscal 4.00	Tipo de Emissão	1 - Normal	Finalidade	1 - Normal
0 - com aplicativo do Contribuinte						
Natureza da Operação	Tipo da Operação	Forma de Pagamento	Digest Value da NF-e	NFqMmcelXIGobwRVLGRNZeRqvg=		
SAIDA DE VENDA	1 - Saída					

Situação Atual: AUTORIZADA (Ambiente de autorização: produção)

Eventos da NF-e	Protocolo	Data Autorização	Data Inclusão AN
Autorização de Uso	333220149980977	04/08/2022 às 12:01:00-03:00	04/08/2022 às 16:55:38

CONFERE COM
O ORIGINAL